

Verifica di conformità legislativa

Condotto per

SE.PA. S.R.L.

Descrizione:

SE.PA. S.R.L. - Verifica di conformità legislativa

Data:

08-07-2020 10:59:34

Consulente:

Barberini Nicoletta

Luogo:

Vallefoglia

Persone che partecipano al sopralluogo:

Note:

Premessa

A seguito della rilevazione dati, sopralluogo e relativa compilazione della presente Verifica di Conformità Legislativa dell'Azienda, in base alle normative vigenti, si comunicano le situazioni non conformi. La visita è stata condotta verificando a campione l'attività aziendale nel sito identificato e attraverso le informazioni rilasciate dal datore di lavoro. Per questo motivo non può essere esclusa l'esistenza di eventuali ulteriori non conformità non evidenziate nel corso della presente visita.

Organigramma e Formazione		
E' presente l'organigramma aziendale?	No	L' organigramma verrà aggiornato con il nuovo amministratore e con il nuovo RLS
E' stato individuato univocamente il datore di lavoro?	No	Si ricorda l'importanza di riportare in visura camerale il nominativo del Datore di Lavoro per la Sicurezza così in caso di una eventuale sanzione questa ultima non possa essere applicata a tutti i soci ma solo al Responsabile in materia di sicurezza.
E' stato costituito il S.P.P. ed e' stato individuato il Responsabile del S.P.P.?	No	Corso di aggiornamento della durata di 6 ore in data 07.12.2016
Sono stati formati il Responsabile e tutti i membri del S.P.P.?	No	In attesa del
E' stato individuato un medico competente?	Si	
Il nominativo del rappresentate dei lavoratori per la sicurezza e' stato comunicato telematicamente all'INAIL?	No	In attesa di nominativo
Sono stati individuati gli addetti di primo soccorso?	Si	
Gli addetti di primo soccorso hanno la formazione in corso di validita'?	Si	

Organigramma e Formazione		
Sono stati individuati gli addetti alla lotta antincendio?	Si	
Gli addetti alla lotta antincendio sono stati formati in modo congruo con il livello di rischio?	Si	
Sono stati individuati dirigenti e preposti?	No	Si consiglia di nominare e formare il preposto (capo reparto, responsabile della produzione, ecc). Il corso di formazione ha una durata di 8 ore. Anche i Dirigenti (Impiegati quadro) devono partecipare allo specifico corso di formazione in materia di Sicurezza della durata di 16 ore. Il corso pu essere svolto completamente in modalit e_learning
DVR		
Il DVR e' stato redatto ed e' disponibile, firmato e con data certa?	Si	
La valutazione stress lavoro correlato e' in corso di validita'?	No	Necessario redigere il Documento di Valutazione dei Rischi Stress Lavoro Correlato
La valutazione relativa all'esposizione al rumore e' in corso di validita'?	Si	
La valutazione relativa all'esposizione alle vibrazioni e' in corso di validita'?	Si	

DVR		
La valutazione relativa all'esposizione ai campi elettromagnetici e' in corso di validita'?	No	Redigere Documento di Valutazione dei Rischi per presenza della cabina elettrica sentire con Baci
La valutazione relativa all'esposizione alle radiazioni ottiche artificiali e' in corso di validita'?	Non pertinente	
E' stata effettuata la valutazione del rischio chimico	Si	Rischio Chimico per utilizzo di Alcool (Rischio basso e irrilevante)
E' stato completato il rischio chimico con un monitoraggio ambientale ed i dati sono stati elaborati secondo la norma UNI EN 689?	Non pertinente	
La valutazione relativa agli agenti cancerogeni e mutageni, e' in corso di validita'?	Non pertinente	
La valutazione relativa all'esposizione ad agenti biologici e' in corso di validita'?	Non pertinente	
La valutazione del rischio biologico e' stata spedita alla ASL?	Non pertinente	
E' presente il documento sulla protezione contro le esplosioni?	Si	

DVR		
E' stata effettuata la valutazione del rischio di sovraccarico biomeccanico (mmc, movimenti ripetitivi, etc)?	Si	Attività non a rischio
E' presente il piano di emergenza?	Si	Coordinato con V. ALE srls
Segnalazione aggiuntiva n. 1	No	Per ogni immobile adibito a deposito e presente in visura camerale è obbligatorio redigere il Documento di Valutazione dei Rischi e valutare se è soggetto al rilascio del Certificato di Prevenzione Incendi
Documenti di Gestione		
Viene rispettato l'art. 26 (DUVRI, Idoneità Tecnico Professionale, etc)?	No	Compilato con solo con New V. Ale. Necessario anche per Makte e ogniqualvolta si stipuli un contratto d'opera appalto o somministrazione di un servizio
E' stata effettuata e verbalizzata la riunione periodica art. 35?	Non pertinente	14 addetti con i 2 titolari
E' stato effettuata correttamente l'attività di sorveglianza sanitaria (cert. idoneità, sopralluogo art. 25, etc)?	Si	
E' presente ed e' aggiornato il registro degli esposti ad agenti cancerogeni?	Non pertinente	

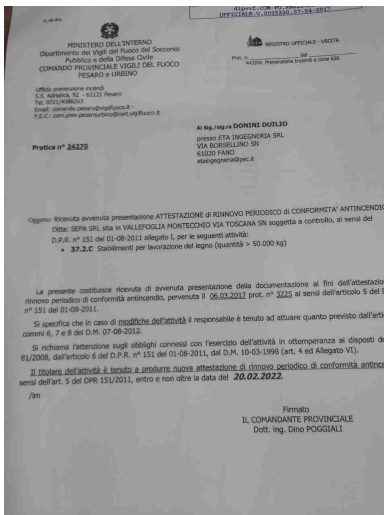
Documenti di Gestione		
E' presente ed e' aggiornato il registro degli esposti ad agenti biologici?	Non pertinente	
E' documentata la distribuzione dei DPI?	Si	
E' presente e compilato il registro per la verifica di funi e catene?	Si	Contratto con Gianotti
E' presente e compilato il registro per la verifica dei dispositivi di sicurezza di macchine ed impianti?	Non pertinente	
E' presente la conformita' antincendio ai sensi del DPR 151/2011?	Si	
Tutte le attivita' soggette sono presenti nella conformita' antincendio?	Si	attività 37.2. C con scadenza 20.02.2022
		

Documenti di Gestione		
E' stata eseguita la prova di evacuazione?	Si	
E' presente e compilato il registro per la verifica dei dispositivi antincendio?	Si	Contratto con ETA Ingegneria
Informazione, Formazione ed addestramento dei lavoratori		
Sono compilati i verbali di informazione, formazione, addestramento per tutti i lavoratori?	Si	
Tutti i lavoratori in forza sono stati formati secondo i disposti dell'accordo Stato-Regioni 21/12/2011?	No	Vedesi scadenziario allegato alla presente
Tutti gli addetti che fanno uso di carrelli elevatori hanno ricevuto la formazione iniziale e gli aggiornamenti previsti dall'accordo stato regioni del 22/2/2012?	Si	Corso aggiornamento entro marzo 2020 per Guennane per Pensalfini entro ottobre 2020 e per Mercatelli entro gennaio 2021
Sono state elaborate e distribuite procedure di lavoro?	No	
Impianti		
E' disponibile l'agibilita' dei locali?	No	Reperire certificato di agibilit e abitabilit
E' presente il certificato di conformita' dell'impianto elettrico?	Si	

Impianti		
E' stato denunciato e sottoposto a verifica periodica l'impianto di messa a terra?	Si	Ultima verifica maggio 2017 (periodicit biennale)
Sono stati denunciati e sottoposti a verifica periodica gli impianti a pressione?	No	Reperire la documentazione relativa al compressore per verificare se soggetto alla denuncia di installazione e ai controlli periodici
Approvvigionamento idrico		
E' presente una concessione per l'approvvigionamento idrico diverso dal pubblico acquedotto?	No	Nel 1994 è stata inviata la Denuncia di emungimento
E' stato regolarizzato il pagamento del canone di concessione?	Si	
E' stata effettuata la comunicazione annuale dell'acqua prelevata?	Si	
Emissioni in atmosfera		
Segnalazione aggiuntiva n. 1	Si	L' Autorizzazione n.4002 del 20.11.2006 è stata volturata a nome di New V. Ale che effettua i controlli della emissione (ultimo certificato aprile 2019 del LAM)
Scarico acque reflue		
Per le acque domestiche e' presente l'autorizzazione allo scarico e/o l'autorizzazione	Si SE.PA. S.R.L.	Autorizzazione n.9100 del 25.08.2005 scarico domestico in pubblica fognatura

Scarico acque reflue		
all'allaccio in pubblica fognatura e/o l'agibilità?		
Rifiuti		
E' presente ed e' correttamente compilato il registro di carico e scarico rifiuti?	Si	
Sono correttamente compilati i formulari di identificazione e trasporto?	Si	
E' stato presentato entro il 30 aprile il MUD?	Si	
Sono presenti e aggiornati i certificati di caratterizzazione dei rifiuti?	Si	Caratterizzazione 2018
Sono presenti e aggiornati i certificati analitici dei rifiuti?	No	
E' autorizzata un'attività di recupero e/o smaltimento dei rifiuti?	Non pertinente	
E' autorizzata un'attività di trasporto dei rifiuti in conto proprio?	Non pertinente	
E' autorizzata un'attività di trasporto dei rifiuti in ordinaria?	Non pertinente	

Rumore esterno		
E' stata fatta la valutazione di impatto acustico?	Non pertinente	
Consorzi di filiera		
L'azienda e' iscritta al CONAI e/o al consorzio obbligatorio per i produttori o gli importatori di imballaggi?	Si	Iscrizione per importatore imballaggi
L'azienda presenta entro il 31 Marzo la comunicazione al CONAI relativa agli imballaggi pieni importati?	Si	Comunicazione trimestrale
Impianti contenenti F-GAS		
Per impianti la cui carica di gas fluorurati ad effetto serra e' superiore a 3 kg o superiore a 5 tonnellate di CO2 equivalenti, e' stata affidata la manutenzione ad una ditta certificata?	Si	Contratto con Teknoimpianti (7 kg di R 410)
Amianto		
In caso di presenza di materiali contenenti amianto e' stato verificato lo stato di conservazione?	Si	
Sono state rispettate le indicazioni contenute nella verifica dello stato di conservazione?	No	Necessario monitoraggio periodico indicare sanzioni

Amianto		
E' stato nominato ed e' stato formato il responsabile del rischio amianto?	No	Necessaria nominare RRA
Sicurezza delle strutture		
Pavimenti e spazi esterni privi di buche e/o inciampi?	Si	
Ingressi e passaggi mantenuti puliti da ingombri?	Si	
Passaggi per pedoni ben delimitati?	No	Si consiglia di segnalare a terra il passaggio dei pedoni e gestire la promiscuità fra pedoni e carrellisti con una specifica procedura di lavoro
		
Passaggi per carrelli e mezzi ben definiti?	No	Si consiglia di potenziare la segnaletica verticale installando anche specchi negli angoli

Sicurezza delle strutture



Prevenzione incendi

Gli estintori sono installati correttamente (facilmente raggiungibili, cartellonistica corretta, altezza adeguata)?

No

Posizionare gli estintori nei propri ganci. Tutti gli estintori devono essere facilmente raggiungibili



Gli idranti sono installati correttamente (facilmente raggiungibili, adeguatamente segnalati, buone condizioni, etc)?

No

Gli idranti devono essere facilmente raggiungibili

Prevenzione incendi



Le uscite di emergenza sono libere da ingombri, segnalate e facilmente apribili verso l'esodo?	Si	
L'allarme antincendio e' efficiente ed adeguatamente segnalato?	Si	
Pulsanti allarme antincendio facilmente raggiungibili?	Si	
Punti di raccolta in caso di evacuazione segnalati?	No	Installare cartello nel piazzale

Prevenzione incendi



Presidi antincendio controllati
semestralmente

Si

Rischio di formazione di atmosfere esplosive

Le zone ATEX sono
segnalate?

Si

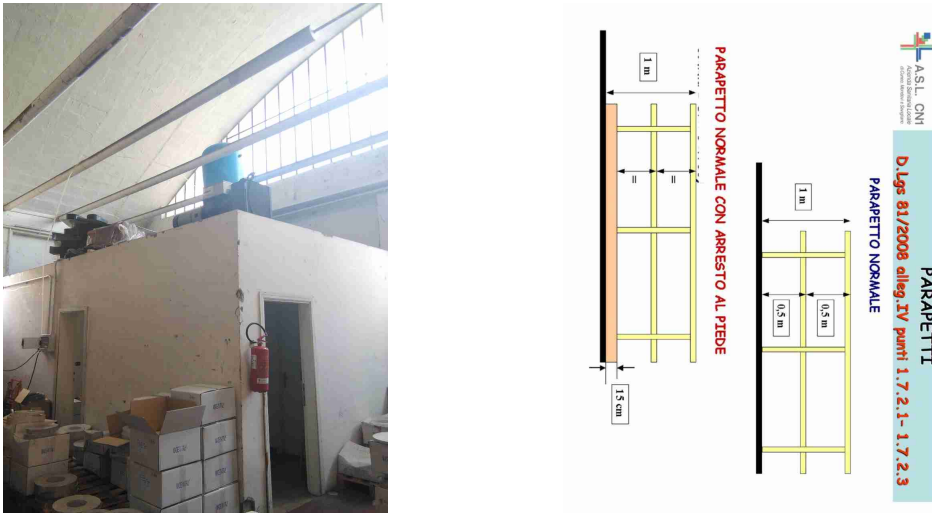

Rischio di formazione di atmosfere esplosive		
L'area di ricarica dei carrelli elevatori e' adeguata aereata e lontana da fonti di innesco?	Si	
Scale soppalchi e luoghi con pericolo di caduta		
Tutti i luoghi elevati sono muniti di parapetto normale?	No	Verificare la portata del solaio ed installare parapetto normale con idonea scala di accesso.
		
Nei soppalchi e' indicata la portata massima?	No	
Per i soppalchi e' presente procedura per svolgere in sicurezza, in particolare per il rischio di caduta dall'alto, le operazioni di carico/scarico?	No	
Immagazzinamento		
Scaffalature in buone condizioni (ancorate, indicazione portata)?	No	Non tutte le scaffalature sono dotate di cartello riportante la portata massima della struttura

Immagazzinamento



I materiali stoccati sono correttamente imballati?

Si

Le merci impilate verticalmente risultano stabili?

No

Il materiale in deposito si sviluppa troppo in verticale. Si consiglia di seguire la regola riportata di seguito per l'organizzazione del magazzino

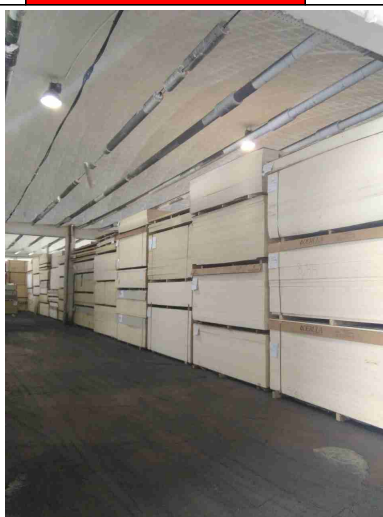

a presente lista di controllo. Tralasciate
ottare una contromisura che poi annoterete



Figura 1: altezza massima della catasta in un deposito di palette e contenitori.



Illuminazione

I locali appaiono adeguatamente illuminati (corpi luce puliti, etc)?

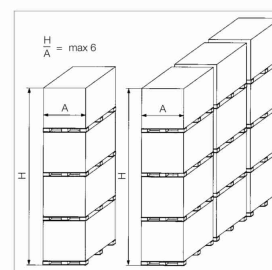
Si

SE.PA. S.R.L.

Illuminazione		
Luci di emergenza mantenute in buono stato di efficienza	Si	
Rischio elettrico		
Sui principali quadri elettrici sono presenti i cartelli di Divieto di spegnere incendi con acqua e pericolo folgorazione?	No	Installare i cartelli di seguito riportati su tutti i quadri elettrici
	 QUADRO ELETTRICO	 QUI NON USARE ACQUA PER SPEGNERE INCENDI
Nei quadri elettrici sono presenti gli sportelli e risultano chiusi?	No	Mantenere sempre chiuso lo sportello
Pulsanti di sgancio corrente elettrica: cartellonistica indicante i pulsanti presente, facilmente visibile e con indicazione delle zone di sgancio?	Si	
I differenziali (salvavita) vengono testati almeno ogni 6 mesi?	Si	

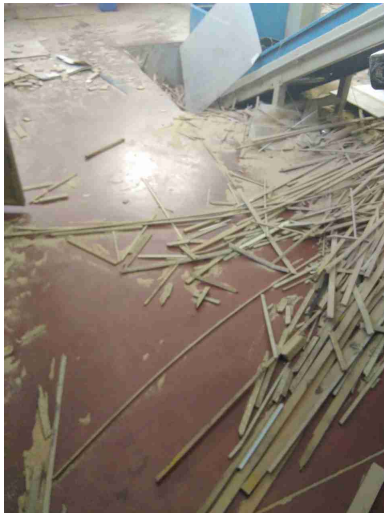
Rischio elettrico		
Attrezzi elettrici portatili mantenuti in buone condizioni?	Si	
Segnalazione aggiuntiva n. 1	No	Verificare periodicamente che venga mantenuta pulita l'area nei pressi del quadro elettrici
		
Aerazione		
I locali appaiono adeguatamente aereati (compresi spogliatoi e servizi igienici)?	Si	
Condizione dei carrelli elevatori		
I carrelli elevatori sono in buone condizioni (ruote, sedile, cicalino retromarcia, sistema trattenuta, diagramma di carico, dispositivo uomo presente, etc)?	Si	

Condizione dei carrelli elevatori		
L'operatore fa uso del dispositivo di trattenimento al sedile durante l'uso del carrello elevatore?	No	
Rischi chimico e cancerogeno		
Sono disponibili le schede di sicurezza dei prodotti chimici utilizzati?	Si	Solo alcool per pulizie uffici
Tutti i contenitori sono etichettati correttamente?	Si	
Dispositivi di protezione individuale (DPI)		
I lavoratori fanno un uso regolare e corretto dei DPI?	Si	
I DPI hanno un buono stato di manutenzione (controllo annuale cintura anticaduta, sostituzione filtri maschere respiratorie, etc)?	Si	
E' presente la segnaletica con obbligo di utilizzo dei DPI?	No	Potenziare segnaletica

Dispositivi di protezione individuale (DPI)



Segnalazione aggiuntiva n. 1

No

Fornire DPI contro il freddo per tutti i carrellisti e gli autisti

Primo soccorso

Sono presenti le cassette di primo soccorso?

No

Acquistare almeno una cassetta di Primo Soccorso per piano con relativo cartello da appendere su porta/muro del locale dov'è sar posizionato

Sono presenti i pacchetti di medicazione nei mezzi?

No

Acquistare per ogni automezzo aziendale un pacchetto di medicazione

Rischi ufficio

Archivi e scaffalature in buono stato di manutenzione?

Sì

Buona condizione delle sedie?

Sì

Rischi ufficio		
Scrivanie in buone condizioni?	No	Abbassare alcune scrivanie altezza del piano di appoggio superiore a 72 cm
I cavi nelle postazioni PC sono disposti in modo tale da evitare inciampi e cadute?	No	Raccogliere ed incanalare tutti i cavi elettrici per ridurre/eliminare il rischio di inciampo
Gli schermi sono orientati in modo da ridurre abbagli e riflessi dalle fonti di luce oppure sono dotati di sistemi parasole?	Si	
Fotocopiatrici posizionate in zone aeree?	No	
Scarico acque reflue		
Le acque di condensa dei compressori e/o di condensa delle caldaie e/o di controlavaggio di addolcitori sono previste in autorizzazione o smaltite come rifiuti?	No	Gestire come rifiuto l' acqua di condensa del compressore. Raccogliere in apposito contenitore ed avviare almeno una volta all' anno a smaltimento mediante ditta autorizzata

Scarico acque reflue



Rifiuti

Tutti i rifiuti prodotti sono stati classificati ed a tutti e' stato assegnato un codice CER, compreso il relativo contenitore?

No

Installare sia sul cassone degli scarti di legno che su quello della reggetta metallica il cartello riportante il codice CER e la descrizione del rifiuto. Le operazioni di produzione e smaltimento della reggetta devono essere annotate con il codice CER 150104

Tutti i rifiuti sono stoccati correttamente: coperti e con bacino di contenimento per liquidi?

No

Dotare di sistema di copertura i cassoni

Rifiuti



E' scongiurato il pericolo di contaminazione del suolo?

No

Segnalazione aggiuntiva n. 1

No

Eliminare quanto prima gomme materassi sparsi sia all'interno che all'esterno degli immobili. Far smaltire i fusti contenenti olio esausto del generatore (analizzati nel 2018)

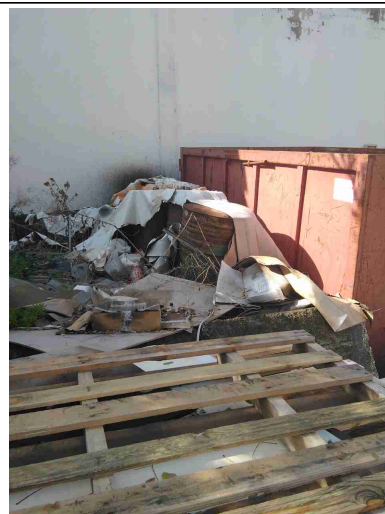
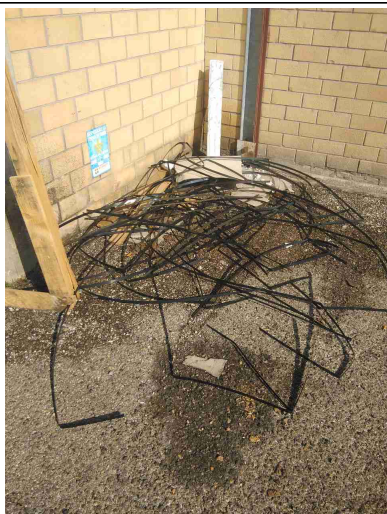

Firme

Referente Aziendale

Data

SE.PA. S.R.L.



Firme		
	08-07-2020 10:59:34	
Consulente Barberini Nicoletta	Data 08-07-2020 10:59:34	