

Verifica di conformità legislativa

Condotto per

ONYX MARINE AUTOMATION SRL

Descrizione:

ONYX MARINE AUTOMATION SRL - Verifica di conformità legislativa

Data:

08-07-2020 10:56:08

Consulente:

Ceccarelli Michele

Luogo:

FORLÌ

Persone che partecipano al sopralluogo:

Ceccarelli Michele e Vandelli Barbara

Note:

sede di Forlì

Premessa

A seguito della rilevazione dati, sopralluogo e relativa compilazione della presente Verifica di Conformità Legislativa dell'Azienda, in base alle normative vigenti, si comunicano le situazioni non conformi. La visita è stata condotta verificando a campione l'attività aziendale nel sito identificato e attraverso le informazioni rilasciate dal datore di lavoro. Per questo motivo non può essere esclusa l'esistenza di eventuali ulteriori non conformità non evidenziate nel corso della presente visita.

Organigramma e Formazione

E' presente l'organigramma aziendale?

Si

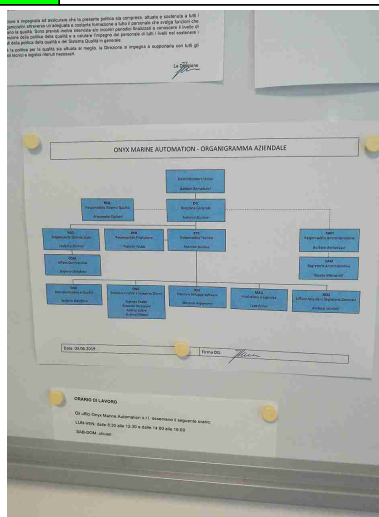

E' stato individuato univocamente il datore di lavoro?

Si

Bernabucci Barbara

E' stato costituito il S.P.P. ed e' stato individuato il Responsabile del S.P.P.?

Si

Sono stati formati il Responsabile e tutti i membri del S.P.P.?

Si

E' stato individuato un medico competente?

Si

Natalizia Elisabetta

Il nominativo del rappresentante dei lavoratori per la sicurezza e' stato comunicato telematicamente all'INAIL?

No

verificare se comunicato il nominativo all'Inail

| Organigramma e Formazione | | |
|---|----|---|
| Il rappresentante dei lavoratori per la sicurezza e' stato formato in seguito all'elezione e poi costantemente? | Si | aggiornare la formazione 4 h anche se al di sotto dei 15 dipendenti non risulta obbligatoria con scadenza annuale |
| Sono stati individuati gli addetti di primo soccorso? | Si | |
| Gli addetti di primo soccorso hanno la formazione in corso di validita'? | Si | aggiornare corso datato 25/02/2018 |
| Sono stati individuati gli addetti alla lotta antincendio? | Si | aggiornamento in data 18-03-2016. aggiornare entro il 2020 |
| Gli addetti alla lotta antincendio sono stati formati in modo congruo con il livello di rischio? | Si | |
| Sono stati individuati dirigenti e preposti? | Si | preposti quelli che vanno in cantiere 28-03-2017 |
| DVR | | |
| Il DVR e' stato redatto ed e' disponibile, firmato e con data certa? | No | manca firma D.L. e M.C. |
| La valutazione stress lavoro correlato e' in corso di validita'? | No | |
| E' presente il piano di emergenza? | No | redigere per la sede almeno le planimetrie di evacuazione |

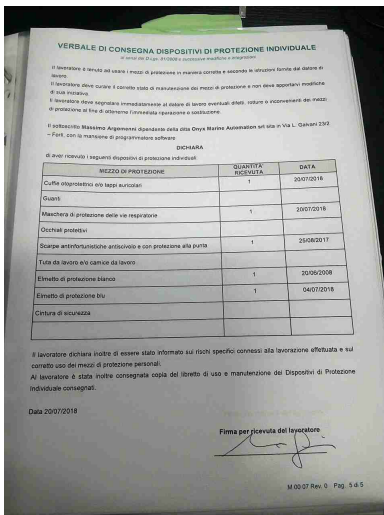
| Documenti di Gestione | | |
|--|----------------|---|
| Viene rispettato l'art. 26 (DUVRI, Idoneita' Tecnico Professionale, etc)? | Si | l'impresa di pulizia opera fuori dall'orario di apertura della sede |
| E' stata effettuata e verbalizzata la riunione periodica art. 35? | Non pertinente | |
| E' stato effettuata correttamente l'attivita' di sorveglianza sanitaria (cert. idoneita', sopralluogo art. 25, etc)? | Si | |
| E' documentata la distribuzione dei DPI? | Si | distribuzione, informazione e formazione sull'uso dei DPI datata 20/07/2018 |
|  | | |
| E' presente e compilato il registro per la verifica dei dispositivi di sicurezza di macchine ed impianti? | Non pertinente | |

| Documenti di Gestione | | |
|--|----------------|---|
| E' presente la conformita' antincendio ai sensi del DPR 151/2011? | Non pertinente | |
| Tutte le attivita' soggette sono presenti nella conformita' antincendio? | Non pertinente | |
| E' stata eseguita la prova di evacuazione? | Si | richiedere all'amministratore di condominio una prova di evacuazione coordinata |
| E' presente e compilato il registro per la verifica dei dispositivi antincendio? | Non pertinente | |
| Informazione, Formazione ed addestramento dei lavoratori | | |
| Tutti i lavoratori in forza sono stati formati secondo i disposti dell'accordo Stato-Regioni 21/12/2011? | Si | |
| Sono state elaborate e distribuite procedure di lavoro? | No | |
| Impianti | | |
| E' disponibile l'agibilita' dei locali? | Si | 11-03-2011 |

Impianti

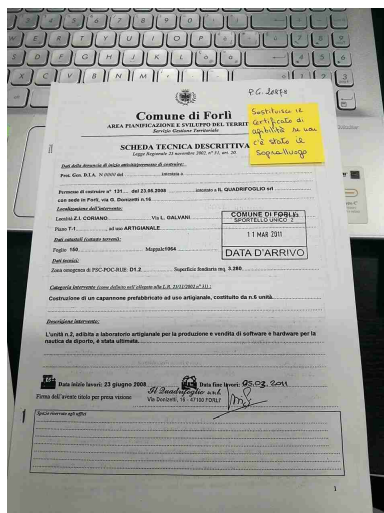

E' presente il collaudo statico e/o sismico dell'edificio?

Si

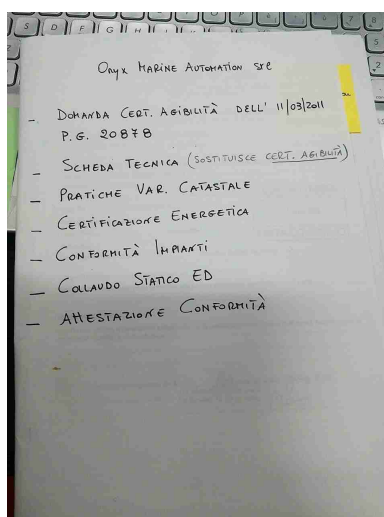

Se l'edificio e' ritenuto strategico, e' presente la valutazione del rischio sismico?

Non
pertinente

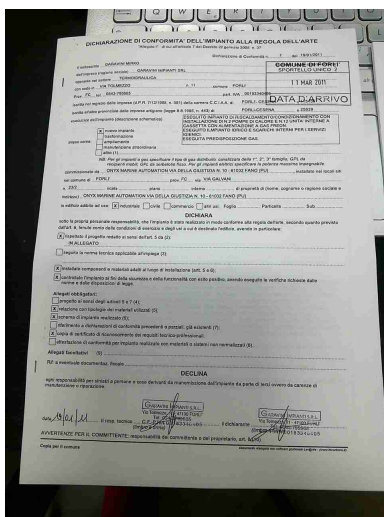
| | | |
|--|----------------|--|
| Impianti | | |
| L' edificio e' autoprotetto? | No | reperire documentazione (valutazione del rischio da scariche atmosferiche) all'amministratore condominiale |
| E' stato denunciato e sottoposto a verifica periodica l'impianto termico? | Sì | |
|  | | |
| Viene effettuata la manutenzione degli impianti di aereazione (aria condizionata, pompe di calore, ...)? | Sì | ditta Garavini impianti |
| Sono stati sottoposti a verifica periodica gli ascensori/montacarichi? | Non pertinente | |
| Sicurezza delle strutture | | |
| Nelle vetrate sono assenti fratture o vetri fragili che possono causare pericoli di infortuni? | Sì | |

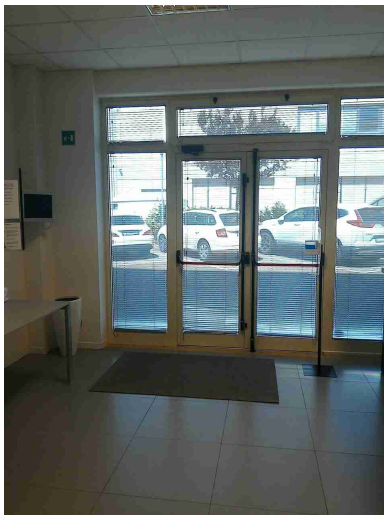
| | | |
|--|----------------|---|
| Sicurezza delle strutture | | |
| Segnalazione aggiuntiva n. 1 | No | scaffalatura: indicare la portata massima ammessa sia in magazzino che in laboratorio |
| Prevenzione incendi | | |
| Le valvole del gas sono segnalate e sono facilmente raggiungibili? | Non pertinente | pompa di calore |
| Le uscite di emergenza sono libere da ingombri, segnalate e facilmente apribili verso l'esodo? | Si | |
|  | | |
| Uscite di emergenza con sistemi di apertura omologati CE? | Si | |
| L'allarme antincendio e' efficiente ed adeguatamente segnalato? | Non pertinente | |

| | | |
|---|----------------|--------------------------------------|
| Prevenzione incendi | | |
| Pulsanti allarme antincendio facilmente raggiungibili? | Non pertinente | |
| Punti di raccolta in caso di evacuazione segnalati? | No | segnalare mediante cartellonistica |
| Presidi antincendio controllati semestralmente | Si | |
| Sono correttamente posizionate e ben distribuite le planimetrie di evacuazione? | No | affiggere planimetria di evacuazione |
| Scale soppalchi e luoghi con pericolo di caduta | | |
| Le scale portatili sono in buone condizioni e conformi alla norma UNI 131? | No | eliminare la scala non a norma |
|  | | |
| Le scale fisse sono munite di corrimano e di parapetto alto almeno 1m (misurando l'altezza all'inizio del gradino)? | Si | |

| | | |
|--|----|--|
| Scale soppalchi e luoghi con pericolo di caduta | | |
| Nei gradini scivolosi sono presenti strisce antiscivolo? | No | |
| Illuminazione | | |
| I locali appaiono adeguatamente illuminati (corpi luce puliti, etc)? | Si | |
| Luci di emergenza mantenute in buono stato di efficienza | Si | verificare semestralmente |
| Gli ambienti sono dotati di adeguati sistemi di schermatura dal sole? | Si | veneziane |
| Rischio elettrico | | |
| Sui principali quadri elettrici sono presenti i cartelli di Divieto di spegnere incendi con acqua e pericolo folgorazione? | No | installare cartello di divieto di spegnimento con acqua |
| Nei quadri elettrici sono presenti gli sportelli e risultano chiusi? | Si | |
| Segnalazione aggiuntiva n. 1 | No | in prossimità del quadro elettrico occorre installare un estintore a CO2 |
| Aerazione | | |
| I locali appaiono adeguatamente aereati (compresi spogliatoi e servizi | Si | climatizzazione con pompa di calore |

| | | |
|--|-------------------|--|
| Aerazione | | |
| igienici)? | | |
| Macchine ed attrezzature | | |
| Spazi di lavoro adeguati? (altezza 3m, superficie 2mq, volume 10mc) | Si | |
| Illuminazione a disposizione appare adeguata al compito? | Si | |
| Rischi chimico e cancerogeno | | |
| Sono disponibili le schede di sicurezza dei prodotti chimici utilizzati? | Non pertinente | |
| Dispositivi di protezione individuale (DPI) | | |
| I lavoratori fanno un uso regolare e corretto dei DPI? | Si | elmetto scarpe, tappi e mascherina FFP2 |
| Primo soccorso | | |
| Sono presenti le cassette di primo soccorso? | Si | |

Primo soccorso

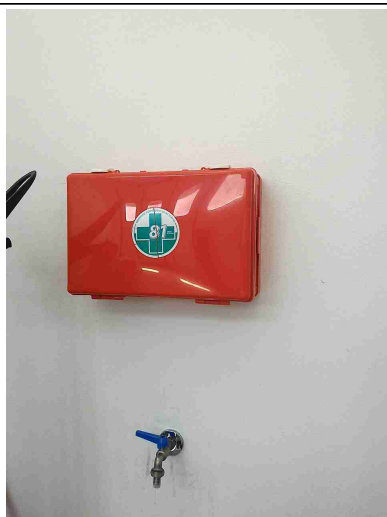

Le cassette sono in buone condizioni e sono assenti elementi scaduti o rovinati?

Si

Le cassette sono segnalate chiaramente e facilmente accessibili?

Si

Sono presenti i pacchetti di medicazione nei mezzi?

No

installare un pacchetto di medicazione nelle auto aziendali

Rischi ufficio

Archivi e scaffalature in buono stato di manutenzione?

Si

Buona condizione delle sedie?

Si

Scrivanie in buone condizioni?

Si

I cavi nelle postazioni PC sono disposti in modo tale da evitare inciampi e cadute?

Si

Rischi ufficio

Gli schermi sono orientati in modo da ridurre abbagli e riflessi dalle fonti di luce oppure sono dotati di sistemi parasole?

Si

Fotocopiatrici posizionate in zone aeree?

Si

Poggiapiedi in dotazione a chi ne fa richiesta?

Si

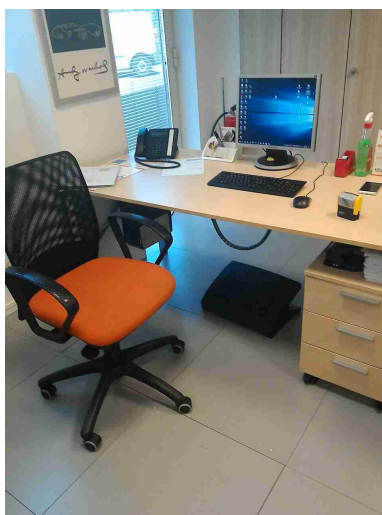

Firme

Referente Aziendale

Data

08-07-2020
10:56:08



Consulente

Ceccarelli Michele

Data

08-07-2020
10:56:08

