

# Verifica di conformità legislativa

Condotto per

## ITALVERNICIATURE SRL

**Descrizione:**

ITALVERNICIATURE SRL - Verifica di conformità legislativa

**Data:**

11-5-2020

**Consulente:**

Barberini Nicoletta

**Luogo:**

Tavullia

**Persone che partecipano al sopralluogo:**

**Note:**

## **Premessa**

A seguito della rilevazione dati, sopralluogo e relativa compilazione della presente Verifica di Conformità Legislativa dell'Azienda, in base alle normative vigenti, si comunicano le situazioni non conformi. La visita è stata condotta verificando a campione l'attività aziendale nel sito identificato e attraverso le informazioni rilasciate dal datore di lavoro. Per questo motivo non può essere esclusa l'esistenza di eventuali ulteriori non conformità non evidenziate nel corso della presente visita.

| Organigramma e Formazione   |    |   |
|---|----|---|
| E' presente l'organigramma aziendale?   | Si |   |
| E' stato individuato univocamente il datore di lavoro?  | Si |   |
| E' stato costituito il S.P.P. ed e' stato individuato il Responsabile del S.P.P.?                               | Si |   |
| Sono stati formati il Responsabile e tutti i membri del S.P.P.?   | Si |   |
| E' stato individuato un medico competente?  | Si |   |
| Il nominativo del rappresentante dei lavoratori per la sicurezza e' stato comunicato telematicamente all'INAIL? | No | Si consiglia di far eleggere ai lavoratori il loro Rappresentante per la Sicurezza che dovrà partecipare ad un corso di formazione della durata di 32 ore |
| E' stata verbalizzata la rinuncia da parte dei lavoratori ed e' stata notificata agli organismi paritetici?     | No | Far firmare a tutti i lavoratori il verbale di rinuncia   |
| Sono stati individuati gli addetti di primo soccorso?   | Si |   |
| Gli addetti di primo soccorso hanno la formazione in corso di validita'?  | Si |   |

| Organigramma e Formazione   |                |   |
|---|----------------|---|
| Sono stati individuati gli addetti alla lotta antincendio?  | Si             |   |
| Gli addetti alla lotta antincendio sono stati formati in modo congruo con il livello di rischio?      | Si             |   |
| Sono stati individuati dirigenti e preposti?  | No             | Si ricorda l'importanza di Nominare e formare un Preposto |
| DVR   |                |   |
| Il DVR e' stato redatto ed e' disponibile, firmato e con data certa?                                  | Si             | Aggiornato senza "in liquidazione"                        |
| La valutazione stress lavoro correlato e' in corso di validita'?                                      | Si             | Allegato alla presente                                    |
| La valutazione relativa all'esposizione al rumore e' in corso di validita'?                           | Si             |   |
| La valutazione relativa all'esposizione alle vibrazioni e' in corso di validita'?                     | Si             |   |
| La valutazione relativa all'esposizione ai campi elettromagnetici e' in corso di validita'?           | Non pertinente |   |
| La valutazione relativa all'esposizione alle radiazioni ottiche artificiali e' in corso di validita'? | Non pertinente |   |

ITALVERNICIATURE SRL

| DVR   |                |  |
|---|----------------|--|
| E' stata effettuata la valutazione del rischio chimico  | Si             |  |
| E' stato completato il rischio chimico con un monitoraggio ambientale ed i dati sono stati elaborati secondo la norma UNI EN 689? | No             | In seguito alla pubblicazione della nuova norma UNI EN 689 è necessario ripetere i monitoraggi ambientali : n. 2 SOV nella cabina di verniciatura piccola + n. 2 alcalinità durante le fasi di sgrassaggio |
| La valutazione relativa agli agenti cancerogeni e mutageni, e' in corso di validità?  | Non pertinente |  |
| La valutazione relativa all'esposizione ad agenti biologici e' in corso di validità?  | Non pertinente |  |
| E' presente il documento sulla protezione contro le esplosioni?   | Si             | Redatto da ETA   |
| E' stata effettuata la valutazione del rischio di sovraccarico biomeccanico (mmc, movimenti ripetitivi, etc)?                     | Si             | Redatto approfondimento con Metodo NIOSH e Snook Cirillo per lo spostamento dei carrelli carichi : Rischio basso   |
| E' presente il piano di emergenza?  | Si             |  |
| Documenti di Gestione   |                |  |
| Viene rispettato l'art. 26 (DUVRI, Idoneità Tecnico Professionale, etc)?  | No             | Deve essere compilato ogniqualvolta si stipuli un contratto d'opera appalto o  |

ITALVERNICIATURE SRL

| Documenti di Gestione  |                |   |
|--|----------------|---|
|  |                | somministrazione di un servizio   |
| E' stata effettuata e verbalizzata la riunione periodica art. 35?  | Non pertinente |   |
| E' stata effettuata correttamente l'attività di sorveglianza sanitaria (cert. idoneità, sopralluogo art. 25, etc)? | No             | Verificare ultimo verbale di sopralluogo  |
| E' presente ed è aggiornato il registro degli esposti ad agenti cancerogeni?                                       | Non pertinente |   |
| E' presente ed è aggiornato il registro degli esposti ad agenti biologici?   | Non pertinente |   |
| E' documentata la distribuzione dei DPI?   | Sì             |   |
| E' presente e compilato il registro per la verifica di funi e catene?  | No             | Si ricorda l'importanza di mantenere aggiornato il registro ogni 3 mesi   |
| E' presente e compilato il registro per la verifica dei dispositivi di sicurezza di macchine ed impianti?          | No             | Si ricorda l'importanza di mantenere aggiornato il registro almeno una volta ogni 6 mesi (verifica funzionamento impianti di aspirazione, sistema di filtraggio, ecc) |
| Sono disponibili i libretti di manutenzione ed uso dei macchinari?   | Sì             |   |

| Documenti di Gestione  |                |                               |
|--|----------------|-------------------------------|
| E' presente la conformita' antincendio ai sensi del DPR 151/2011?  | Si             |                               |
| Tutte le attivita' soggette sono presenti nella conformita' antincendio?                                   | Si             | Attività 4.3A + 12.2B+ 47.1 A |
| E' stata eseguita la prova di evacuazione?   | Non pertinente |                               |
| E' presente e compilato il registro per la verifica dei dispositivi antincendio?                           | Si             |                               |
| Informazione, Formazione ed addestramento dei lavoratori   |                |                               |
| Sono compilati i verbali di informazione, formazione, addestramento per tutti i lavoratori?                | Si             |                               |
| Tutti i lavoratori in forza sono stati formati secondo i disposti dell'accordo Stato-Regioni 21/12/2011?   | Si             |                               |
| I lavoratori hanno ricevuto una formazione specifica per lavori eseguiti in altezza (superiore a 2 metri)? | Non pertinente |                               |
| I lavoratori hanno ricevuto una formazione specifica per attivita' in ambienti confinati?                  | Non pertinente |                               |

| Informazione, Formazione ed addestramento dei lavoratori   |                |                                 |
|--|----------------|---------------------------------|
| Tutti gli addetti che fanno uso di carrelli elevatori hanno ricevuto la formazione iniziale e gli aggiornamenti previsti dall'accordo stato regioni del 22/2/2012?                       | Si             | Prossima scadenza Febbraio 2023 |
| Tutti gli addetti che fanno uso di gru (a torre / mobile / su autocarro) hanno ricevuto la formazione iniziale e gli aggiornamenti previsti dall'accordo stato regioni del 22/2/2012?    | Non pertinente |                                 |
| Tutti gli addetti che fanno uso di piattaforma di lavoro mobile elevabile hanno ricevuto la formazione iniziale e gli aggiornamenti previsti dall'accordo stato regioni del 22/2/2012?   | Non pertinente |                                 |
| Tutti gli addetti che fanno uso di trattori e/o macchine di movimento terra hanno ricevuto la formazione iniziale e gli aggiornamenti previsti dall'accordo stato regioni del 22/2/2012? | Non pertinente |                                 |
| Tutti gli addetti che effettuano attività in presenza di traffico veicolare o predispongono segnaletica stradale sono stati formati secondo il D.L. 4 marzo 2013?                        | Non pertinente |                                 |
| Tutti gli addetti che effettuano il montaggio e lo smontaggio di trabattelli e/o ponteggi hanno frequentato il corso specifico?  | Non pertinente |                                 |



## Informazione, Formazione ed addestramento dei lavoratori

I lavoratori che intervengono su impianti in tensione hanno ricevuto la formazione PES PAV?

Non  
pertinente

Sono state elaborate e distribuite procedure di lavoro?

No

## Impianti

E' disponibile l'agibilita' dei locali?

Si

Con data 17.05.1999 nella domanda di Autorizzazione allo scarico delle acque reflue domestiche

E' presente il certificato di conformita' dell'impianto elettrico?

Si

con data 03.08.1999

E' stato denunciato e sottoposto a verifica periodica l'impianto di messa a terra?

Si

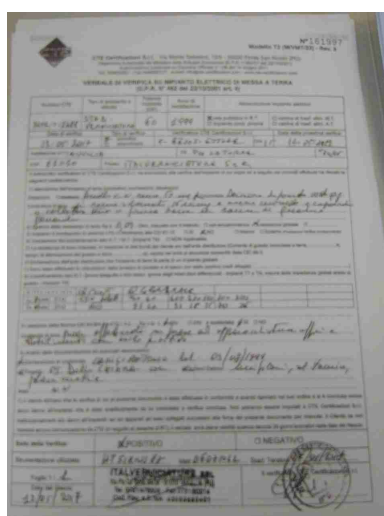

| Impianti   |                |   |
|--|----------------|---|
| Sono stati denunciati e sottoposti a verifica periodica gli impianti a pressione?            | No             | Reperire la documentazione relativa al compressore per verificare se è soggetto alla denuncia di installazione e ai controlli periodici |
| Approvvigionamento idrico  |                |   |
| E' presente una concessione per l'approvvigionamento idrico diverso dal pubblico acquedotto? | Non pertinente |   |
| Emissioni in atmosfera   |                |   |
| E' presente ed in corso di validita' un'autorizzazione ordinaria all'emissione in atmosfera? | Non pertinente |   |
| E' presente ed in corso di validita' un'autorizzazione generale all'emissione in atmosfera?  | Si             |   |
| Sono state eseguite le analisi previste?   | Si             | Periodicità biennale (ottobre anni pari)  |
| E' presente e correttamente compilato il registro delle emissioni?                           | Si             |   |
| E' stato elaborato e trasmesso il piano gestione solventi?                                   | Non pertinente |   |
| Sono stati trasmessi i controlli in continuo?  | Non pertinente |   |

|   |                |                                     |
|---|----------------|-------------------------------------|
| <b>Emissioni in atmosfera</b>   |                |                                     |
| Sono state rispettate tutte le prescrizioni contenute nell'autorizzazione (limiti, messe a regime e in esercizio)?                          | Si             |                                     |
| Sono state notificate modifiche non sostanziali?  | Si             |                                     |
| <b>Scarico acque reflue</b>   |                |                                     |
| E' stata ottenuta l'autorizzazione allo scarico di acque reflue industriali?  | Non pertinente |                                     |
| Per le acque domestiche e' presente l'autorizzazione allo scarico e/o l'autorizzazione all'allaccio in pubblica fognatura e/o l'agibilita'? | Si             | Autorizzazione Aspes del 13.11.2008 |
| E' stata ottenuta l'autorizzazione allo scarico assimilato al domestico?  | Non pertinente |                                     |
| <b>Rifiuti</b>  |                |                                     |
| E' presente ed e' correttamente compilato il registro di carico e scarico rifiuti?  | Si             |                                     |
| Sono correttamente compilati i formulari di identificazione e trasporto?  | Si             |                                     |
| E' stato presentato entro il 30 aprile il MUD?  | Si             |                                     |

|   |                |  |
|---|----------------|--|
| <b>Rifiuti</b>  |                |  |
| Sono presenti e aggiornati i certificati di caratterizzazione dei rifiuti?  | Si             |  |
| Sono presenti e aggiornati i certificati analitici dei rifiuti?   | Si             |  |
| E' autorizzata un'attivita' di recupero e/o smaltimento dei rifiuti?  | Non pertinente |  |
| E' autorizzata un'attivita' di trasporto dei rifiuti in conto proprio?  | Non pertinente |  |
| E' autorizzata un'attivita' di trasporto dei rifiuti in ordinaria?  | Non pertinente |  |
| E' stato pagato entro il 30 aprile l'importo per l'iscrizione annuale all'albo dei gestori ambientali e/o dei recuperatori? | Non pertinente |  |
| Tutti i mezzi con cui si trasportano i rifiuti sono inseriti nell'autorizzazione al trasporto?                              | Non pertinente |  |
| Sono state rispettate tutte le condizioni contenute nell'autorizzazione al trasporto e/o al recupero?                       | Non pertinente |  |
| <b>Rumore esterno</b>   |                |  |
| E' stata fatta la valutazione di impatto acustico?  | No             |  |

|  |                |   |
|--|----------------|---|
| <b>Consorzi di filiera</b>   |                |   |
| L'azienda e' iscritta al CONAI e/o al consorzio obbligatorio per i produttori o gli importatori di imballaggi?   | No             | Verificare iscrizione CONAI per acquisto imballaggi                     |
| <b>Impianti contenenti F-GAS</b>   |                |   |
| Per impianti la cui carica di gas fluorurati ad effetto serra e' superiore a 3 kg o superiore a 5 tonnellate di CO2 equivalenti, e' stata affidata la manutenzione ad una ditta certificata? | Non pertinente |   |
| <b>Amianto</b>   |                |   |
| In caso di presenza di materiali contenenti amianto e' stato verificato lo stato di conservazione?   | Non pertinente |   |
| <b>Sicurezza delle strutture</b>   |                |   |
| Pavimenti e spazi esterni privi di buche e/o inciampi?   | Si             |   |
| Ingressi e passaggi mantenuti puliti da ingombri?  | Si             |   |
| Locali con accesso interdetto: i locali di deposito, locali tecnici e locali con accesso regolamentato sono provvisti di cartello di Divieto di accesso ai non addetti?                      | No             | Installare cartello che indichi il divieto di accesso nel muro frontale |

| Sicurezza delle strutture  |                |   |
|--|----------------|---|
| Passaggi per pedoni ben delimitati?  | No             | Valutare la possibilità di segnalare solo le vie di passaggio pedonale e lasciare libera la circolazione del carrello elevatore |
| Passaggi per carrelli e mezzi ben definiti?  | No             | Potenziare la segnaletica verticale in particolare nell'area di preparazione dei carrelli                                       |
| <div>   </div> <div>  </div> |                |   |
| Nelle vetrature sono assenti fratture o vetri fragili che possono causare pericoli di infortuni?   | Non pertinente |   |

| <b>Sicurezza delle strutture</b>   |                |  |
|--|----------------|--|
| Il sistema di trasporto su rotaie e' in buone condizioni (protezione ruote navicella, segnalatore acustico, etc)?      | Non pertinente |  |
| Le vie rulli sono dotate di idoneo fine corsa?   | Non pertinente |  |
| Sono valutati i rischi degli ambienti confinati?   | Non pertinente |  |
| Nelle porte o nelle pareti in vetro sono presenti decalcomanie ad altezza occhi?                                       | Non pertinente |  |
| Sono presenti adeguati spogliatoi (armadietti, docce, posti a sedere) e sono mantenuti in un corretto stato di igiene? | Si             |  |
| <b>Prevenzione incendi</b>   |                |  |
| Gli estintori sono installati correttamente (facilmente raggiungibili, cartellonistica corretta, altezza adeguata)?    | Si             |  |

## Prevenzione incendi



Gli idranti sono installati correttamente (facilmente raggiungibili, adeguatamente segnalati, buone condizioni, etc)?

Non  
pertinente

Le uscite di emergenza sono libere da ingombri, segnalate e facilmente apribili verso l'esodo?

No

Le uscite di emergenza devono sempre essere mantenute libere da materiali in stoccaggio

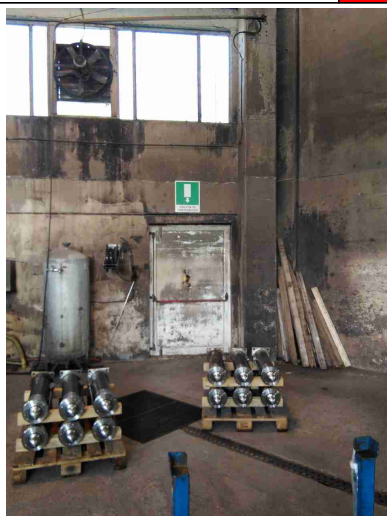



|   |    |   |
|---|----|---|
| <b>Prevenzione incendi</b>  |    |   |
| Uscite di emergenza con sistemi di apertura omologati CE?                           | Si |   |
| Punti di raccolta in caso di evacuazione segnalati?                                 | No | Installare cartello nel piazzale                                |
|  |    |   |
| Presidi antincendio controllati semestralmente                                      | Si |   |
| Sono correttamente posizionate e ben distribuite le planimetrie di evacuazione?     | Si |   |
| <b>Rischio di formazione di atmosfere esplosive</b>                                 |    |   |
| Le zone ATEX sono segnalate?  | No | Installare tutti i cartelli indicati nella relativa valutazione |

## Rischio di formazione di atmosfere esplosive

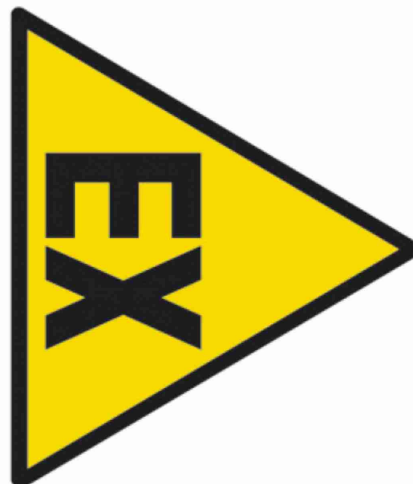

L'area di ricarica dei carrelli elevatori e' adeguata aereata e lontana da fonti di innesco?

Si

## Scale soppalchi e luoghi con pericolo di caduta

Le scale portatili sono in buone condizioni e conformi alla norma UNI 131?

Si

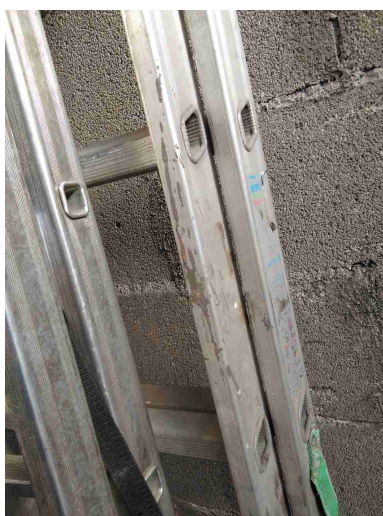

| <b>Scale soppalchi e luoghi con pericolo di caduta</b>   |                |  |
|--|----------------|--|
| Le scale portatili utilizzate per lavori elettrici sono di un materiale dielettrico?   | Non pertinente |  |
| Nei gradini scivolosi sono presenti strisce antiscivolo?   | Non pertinente |  |
| Tutti i luoghi elevati sono muniti di parapetto normale?   | Non pertinente |  |
| Nei soppalchi e' indicata la portata massima?  | Non pertinente |  |
| Per i soppalchi e' presente procedura per svolgere in sicurezza, in particolare per il rischio di caduta dall'alto, le operazioni di carico/scarico? | Non pertinente |  |
| <b>Immagazzinamento</b>  |                |  |
| Scaffalature in buone condizioni (ancorate, indicazione portata)?  | Non pertinente |  |
| I montanti frontali delle scaffalature urtabili dai carrelli elevatori o altri mezzi sono dotati di paracolpi?                                       | Non pertinente |  |
| Nelle scaffalature singole non a parete sono previste reti di contenimento per la merce?   | Non pertinente |  |
| Gli elementi urtabili dai carelli elevatori o altri mezzi sono segnalati con bande gialle/nere?  | Non pertinente |  |

|  |    |  |
|--|----|--|
| <b>Immagazzinamento</b>  |    |  |
| I materiali stoccati sono correttamente imballati?   | Si |  |
| Le merci impilate verticalmente risultano stabili?   | Si |  |
| Bacini di raccolta per raccogliere eventuali liquidi che fuoriescono?  | Si |  |
| <b>Illuminazione</b>   |    |  |
| I locali appaiono adeguatamente illuminati (corpi luce puliti, etc)?   | Si |  |
| Luci di emergenza mantenute in buono stato di efficienza   | Si |  |
| <b>Rischio elettrico</b>   |    |  |
| Sui principali quadri elettrici sono presenti i cartelli di Divieto di spegnere incendi con acqua e pericolo folgorazione? | Si |  |

## Rischio elettrico

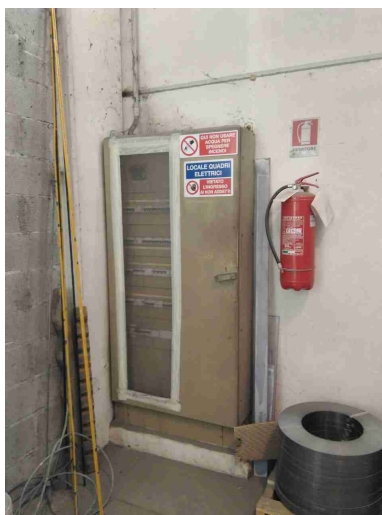

Nei quadri elettrici sono presenti gli sportelli e risultano chiusi?

Si

Pulsanti di sgancio corrente elettrica: cartellonistica indicante i pulsanti presente, facilmente visibile e con indicazione delle zone di sgancio?

Si

I differenziali (salvavita) vengono testati almeno ogni 6 mesi?

Si

Attrezzi elettrici portatili mantenuti in buone condizioni?

Si

## Aerazione

I locali appaiono adeguatamente aereati (compresi spogliatoi e servizi igienici)?

Si

|  |                |  |
|--|----------------|--|
| <b>Aerazione</b>   |                |  |
| E' presente un impianto di aspirazione in prossimita' dell'emissione di sostanza pericolose? | Si             |  |
| <b>Macchine ed attrezzature</b>  |                |  |
| Le macchine e le attrezzature sono mantenute pulite?   | Si             |  |
| Il pavimento intorno alle macchine e' mantenuto pulito?                                      | No             |  |
| Le protezioni risultano in buone condizioni?   | Non pertinente |  |
| Pulsanti di emergenza facilmente raggiungibili?  | Non pertinente |  |
| Scarti di lavorazione raccolti in sicurezza?   | Si             |  |
| Spazi di lavoro adeguati? (altezza 3m, superficie 2mq, volume 10mc)                          | Si             |  |
| Illuminazione a disposizione appare adeguata al compito?                                     | Si             |  |
| I lavoratori attuano comportamenti sicuri?   | Si             |  |

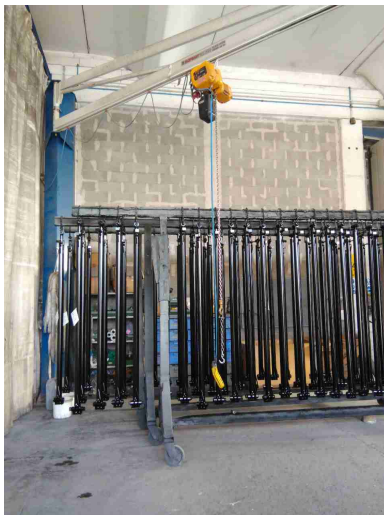
| Macchine ed attrezzature  |                |   |
|---|----------------|---|
| Le bombole contenenti gas sono stoccate in maniera corretta (separazione piene vuote, segnalate in luoghi ventilati, etc)?                                    | Non pertinente |   |
| Gli accessori di sollevamento (brache, fasce) sono marcati CE e verificati trimestralmente?   | No             | Verificare ogni 3 mesi le catene delle gru a bandiera e i ganci |
|   |                |   |
| Condizione dei carrelli elevatori   |                |   |
| I carrelli elevatori sono in buone condizioni (ruote, sedile, cicalino retromarcia, sistema trattenuta, diagramma di carico, dispositivo uomo presente, etc)? | Si             |   |
| L'operatore fa uso del dispositivo di trattenimento al sedile durante l'uso del carrello elevatore?   | No             |   |

## Condizione dei carrelli elevatori

Il carrello elevatore dotato di accessori che ne variano le caratteristiche di uso (prolunghe, pale, staffe per ganci di sollevamento, ...) sono dotati di nuova certificazione?

No

Verificare l'utilizzo delle prolunghe

## Rischi chimico e cancerogeno

Sono disponibili le schede di sicurezza dei prodotti chimici utilizzati?

Si

Tutti i contenitori sono etichettati correttamente?

Si

E' presente un deposito dedicato per prodotti chimici ed e' opportunamente segnalato?

Si

Container esterno

Segnalazione aggiuntiva n. 1

No

Installare sulla porta del container i cartelli riportati di seguito riportanti i pericoli delle vernici

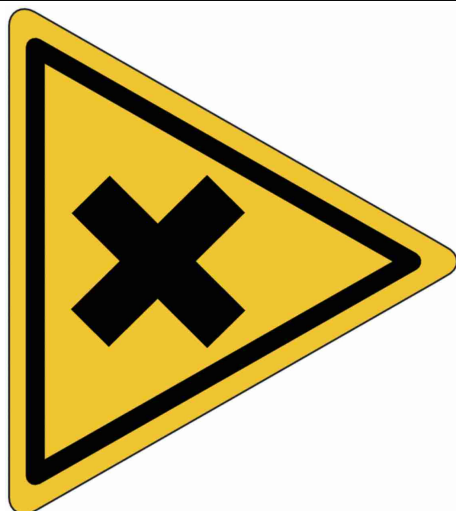



## Dispositivi di protezione individuale (DPI)

I lavoratori fanno un uso regolare e corretto dei DPI?

Si

I DPI hanno un buono stato di manutenzione (controllo annuale cintura anticaduta, sostituzione filtri maschere respiratorie, etc)?

Si

E' presente la segnaletica con obbligo di utilizzo dei DPI?

No

Potenziare la segnaletica



## Primo soccorso

Sono presenti le cassette di primo soccorso?

Si

Le cassette sono in buone condizioni e sono assenti elementi scaduti o rovinati?

Si

Le cassette sono segnalate chiaramente e facilmente accessibili?

Si

ITALVERNICIATURE SRL

|  |                |   |
|--|----------------|---|
| <b>Primo soccorso</b>  |                |   |
| Sono presenti i pacchetti di medicazione nei mezzi?  | Non pertinente |   |
| <b>Rischi ufficio</b>  |                |   |
| Archivi e scaffalature in buono stato di manutenzione?   | Si             |   |
| Buona condizione delle sedie?  | Si             |   |
| Scrivanie in buone condizioni?   | Si             |   |
| I cavi nelle postazioni PC sono disposti in modo tale da evitare inciampi e cadute?  | Si             |   |
| Gli schermi sono orientati in modo da ridurre abbagli e riflessi dalle fonti di luce oppure sono dotati di sistemi parasole? | Si             |   |
| Fotocopiatrici posizionate in zone aeree?  | No             |   |
| <b>Emissioni in atmosfera</b>  |                |   |
| Tutte le emissioni esistenti sono autorizzate?   | No             | È opportuno includere nella Autorizzazione alle Emissioni in atmosfera anche il camino della cabina di essiccazione |

## Emissioni in atmosfera



Le emissioni sono identificate con cartello?

No

Installare il cartello riportante la sigla delle emissioni così come indicata nella Autorizzazione alle Emissioni in Atmosfera





I punti di campionamento sono conformi alla norma?

Sì

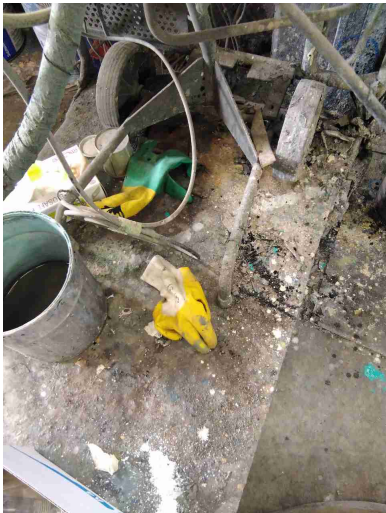
|  |                |   |
|--|----------------|---|
| <b>Emissioni in atmosfera</b>  |                |   |
| I sistemi di registrazione automatica sono attivi?   | Non pertinente |   |
| <b>Scarico acque reflue</b>  |                |   |
| Sono autorizzati tutti gli scarichi esistenti?   | Si             |   |
| E' scongiurato il pericolo di contaminazione delle acque di prima pioggia?   | Si             |   |
| Le acque di condensa dei compressori e/o di condensa delle caldaie e/o di controlavaggio di addolcitori sono previste in autorizzazione o smaltite come rifiuti? | No             | Si consiglia di convogliare in appositi contenitori le acque di condensa del compressore, del disoleatore a servizio dell'impianto di depurazione e dell'impianto di sgrassaggio. Non possono essere smaltite con le acque di cabina. Per poter attribuire il codice CER sarà necessaria un'analisi chimica |
| <b>Rifiuti</b>   |                |   |
| Tutti i rifiuti prodotti sono stati classificati ed a tutti e' stato assegnato un codice CER, compreso il relativo contenitore?                                  | No             | Installare su tutti i contenitori dei rifiuti i cartelli riportati la descrizione del rifiuto che contengono ed il relativo codice CER  |
| Tutti i rifiuti sono stoccati correttamente: coperti e con bacino di contenimento per liquidi?   | No             |   |
| E' scongiurato il pericolo di contaminazione del suolo?  | No             |   |

|   |    |  |
|---|----|--|
| <b>Rifiuti</b>  |    |  |
| Segnalazione aggiuntiva n. 1  | Si |  |
|   |    |  |
| Segnalazione aggiuntiva n. 2  | No | <p>I Guanti, la carta, i cartoni e le tute sporche devono essere gestite come rifiuti (per il codice CER è necessaria una analisi chimica). Si consiglia di stocarli assieme ai filtri già codificati con il codice CER 150203</p> |
| <div>   </div> |    |  |

| Rifiuti  |                   |   |
|--|-------------------|---|
| Segnalazione aggiuntiva n. 3   | No                | La carta abrasiva deve essere gestita come un rifiuto. Le operazioni di produzione e smaltimento possono essere registrate con il codice CER 120199 oppure 120121 |
|  |                   |   |
| Firme  |                   |   |
| Referente Aziendale  | Data<br>11-5-2020 |   |
| Consulente<br>Barberini Nicoletta  | Data<br>11-5-2020 |   |