

Verifica di conformità legislativa (Sicurezza)

Condotto per

LICEO SCIENTIFICO STATALE G. MARCONI

Descrizione:

LICEO SCIENTIFICO STATALE G. MARCONI - Verifica di conformità legislativa

Data:

12-10-2021

Consulente:

Terenzi Federico

Luogo:

PESARO

Persone che partecipano al sopralluogo:

Massimo Iacchini

Note:

Premessa



A seguito della rilevazione dati, sopralluogo e relativa compilazione della presente Verifica di Conformità Legislativa dell'Azienda, in base alle normative vigenti, si comunicano le situazioni non conformi. La visita è stata condotta verificando a campione l'attività aziendale nel sito identificato e attraverso le informazioni rilasciate dal datore di lavoro. Per questo motivo non può essere esclusa l'esistenza di eventuali ulteriori non conformità non evidenziate nel corso della presente visita.

Organigramma e Formazione		
E' presente l'organigramma aziendale?	Si	
E' stato costituito il S.P.P. ed e' stato individuato il Responsabile del S.P.P.?	Si	Oscardo Severi
Sono stati formati il Responsabile e tutti i membri del S.P.P.?	Si	
E' stato nominato un medico competente?	Si	medico nominato il 1/9/11
Il rappresentate dei lavoratori per la sicurezza e' stato formato in seguito all'elezione e poi costantemente?	No	rls iacchini massimo ATTENZIONE! eleggere altri 2 RLS
Sono stati individuati gli addetti di primo soccorso?	Si	nominati il 9/9/15: cenciarelli, bolognese, bianco, damen
Gli addetti di primo soccorso hanno la formazione in corso di validita'?	No	necessario aggiornare i corsi di primo soccorso
Sono stati individuati gli addetti alla lotta antincendio?	Si	nominato nel 2015: cenciarelli, battaglia, bei, quieti, elminiti, bianco
Gli addetti alla lotta antincendio sono stati formati in modo congruo con il livello di rischio?	Si	corso aggiornato il 20/05/2016.NB. mancano gli attestati
Sono stati individuati i preposti?	Si	tecnici di laboratorio

Organigramma e Formazione		
I preposti sono stati formati e la formazione e' in corso di validita'?	Non pertinente	
Segnalazione aggiuntiva n. 1	No	Aumentare il numero di addetti alle emergenze incendio e provvedere alla loro formazione
DVR		
Il DVR e' stato redatto ed e' disponibile, firmato e con data certa?	Si	
La valutazione stress lavoro correlato e' in corso di validita'?	Si	Scadenza Documento: 7/5/2023
La valutazione relativa all'esposizione al rumore e' in corso di validita'?	Non pertinente	
La valutazione relativa all'esposizione alle vibrazioni e' in corso di validita'?	Non pertinente	
La valutazione relativa all'esposizione ai campi elettromagnetici e' in corso di validita'?	Non pertinente	
E' stata effettuata la valutazione del rischio chimico	Si	
E' presente il piano di emergenza?	Si	

Documenti di Gestione		
E' stata effettuata e verbalizzata la riunione periodica art. 35?	Si	Scadenza Documento: 20/12/2022
E' stato effettuata correttamente l'attivita' di sorveglianza sanitaria (cert. idoneita', sopralluogo art. 25, etc)?	Si	
E' documentata la distribuzione dei DPI?	No	
E' presente la conformita' antincendio ai sensi del DPR 151/2011?	No	richiedere a provincia lo stato dell'arte sul cpi
E' stata eseguita la prova di evacuazione?	Si	
E' presente e compilato il registro per la verifica dei dispositivi antincendio?	No	richiedere registro
Informazione, Formazione ed addestramento dei lavoratori		
Tutti i lavoratori in forza sono stati formati secondo i disposti dell'accordo Stato-Regioni 21/12/2011?	No	verificare che tutti i lavoratori siano formati
Impianti		
E' disponibile l'agibilita' dei locali?	No	richiedere documentazione

Impianti		
Se l'edificio e' ritenuto strategico, e' presente la valutazione del rischio sismico?	No	
E' presente il certificato di conformita' dell'impianto elettrico?	Si	2/7/1999
E' stato denunciato e sottoposto a verifica periodica l'impianto di messa a terra?	No	Ultima verifica fatta il 6/9/17
E' stato denunciato e sottoposto a verifica periodica l'impianto contro le scariche atmosferiche?	No	Verifica fatta il 6/9/17
L' edificio e' autoprotetto?	Non pertinente	richiedere documentazione
E' stato denunciato e sottoposto a verifica periodica l'impianto termico?	No	richiedere documentazione
Sono stati sottoposti a verifica periodica gli ascensori/montacarichi?	No	verificare
Sicurezza delle strutture		
Pavimenti e spazi esterni privi di buche e/o inciampi?	Si	
Ingressi e passaggi mantenuti puliti da ingombri?	Si	

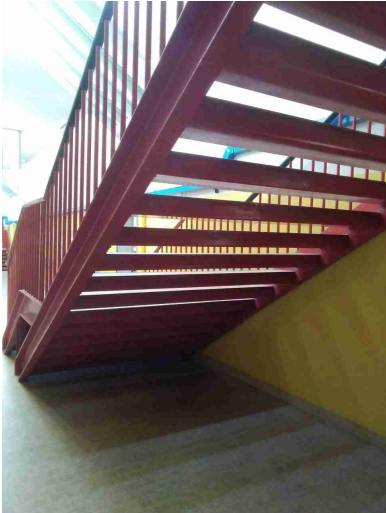
Sicurezza delle strutture		
<p>Nelle vetrine sono assenti fratture o vetri fragili che possono causare pericoli di infortuni?</p>	<p>No</p>	<p>vetrine con vetro non protetto (laboratori, biblioteca) presenza di vetrine vetri rotti in prossimità delle scale di emergenza</p>
		
<p>Se sono presenti spigoli vivi, sono adeguatamente protetti?</p>	<p>No</p>	<p>Segnalare spigoli</p>
		
<p>Segnalazione aggiuntiva n. 1</p>	<p>No</p>	<p>infiltrazioni in aula informatica</p>

Sicurezza delle strutture

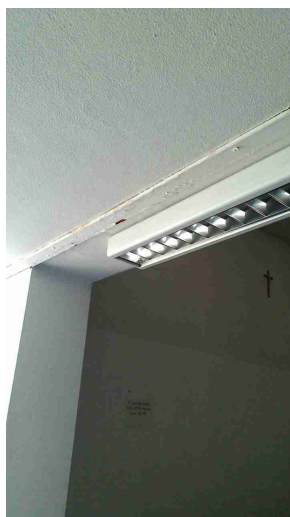

Segnalazione aggiuntiva n. 2

No

Vetri non infrangibile nei corridoi



Prevenzione incendi

Gli estintori sono installati correttamente (facilmente raggiungibili, cartellonistica corretta, altezza adeguata)?

No

presso le aule nel plesso Benelli non sono presenti estintori regolarmente segnalati e mantenuti metter estintori presso le aule

Prevenzione incendi		
		dei container
Gli idranti sono installati correttamente (facilmente raggiungibili, adeguatamente segnalati, buone condizioni, etc)?	Si	
Le valvole del gas sono segnalate e sono facilmente raggiungibili?	No	
I tubi (interni ed esterni) di adduzione del combustibile sono colorati di giallo?	Si	
Le uscite di emergenza sono libere da ingombri, segnalate e facilmente apribili verso l'esodo?	Si	
Uscite di emergenza con sistemi di apertura omologati CE?	No	
		

Prevenzione incendi		
L'allarme antincendio e' efficiente ed adeguatamente segnalato?	Si	
		
Punti di raccolta in caso di evacuazione segnalati?	No	installare cartellonistica presso i nuovi punti di raccolta
Presidi antincendio controllati semestralmente (es. estintori, idranti, porte tagliafuoco, ecc..)	Si	
Sono correttamente posizionate e ben distribuite le planimetrie di evacuazione?	Si	
Sono presenti le planimetrie in tutte le aule?	Si	
Segnalazione aggiuntiva n. 1	No	distanza fra ultimo ripiano e soffitto inferiore a 60cm

Prevenzione incendi



Segnalazione aggiuntiva n. 2

No

mantenere pulito e liberonda ingombri

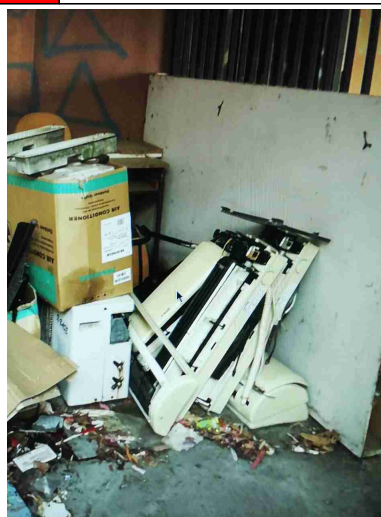

Scale soppalchi e luoghi con pericolo di caduta

Le scale fisse sono munite di corrimano e di parapetto alto almeno 1m (misurando l'altezza all'inizio del gradino)?

Si

Nei gradini scivolosi sono presenti strisce antiscivolo?

Si

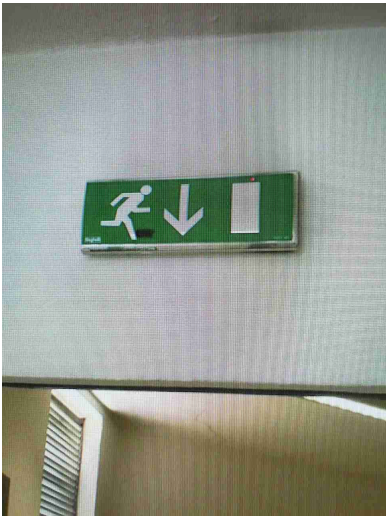
Illuminazione		
I locali appaiono adeguatamente illuminati (corpi luce puliti, etc)?	Si	
Luci di emergenza mantenute in buono stato di efficienza	No	presenza di luci di emergenza scariche
		
Rischio elettrico		
Sui principali quadri elettrici sono presenti i cartelli di Divieto di spegnere incendi con acqua e pericolo folgorazione?	Si	
Nei quadri elettrici sono presenti gli sportelli e risultano chiusi?	No	

Rischio elettrico



Segnalazione aggiuntiva n. 1

No

banco da lavoro in ferro.
 Verificare la messa a terra
 Lampade installate ad altezze facilmente raggiungibili



Segnalazione aggiuntiva n. 2

No

cavi elettrici a vista in biblioteca

Rischio elettrico



Segnalazione aggiuntiva n. 3

No

campanella facilmente raggiungibile. verificare che la campanella sia alimentata a bassissima tensione. plafoniere non protette presso il Benelli

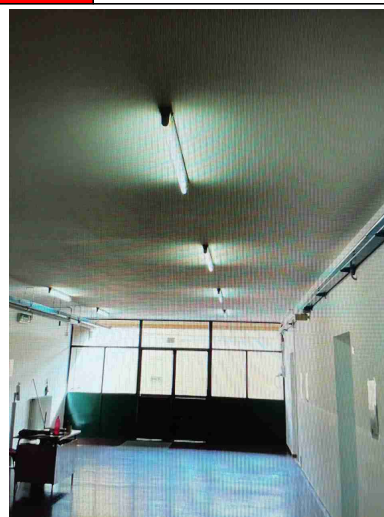
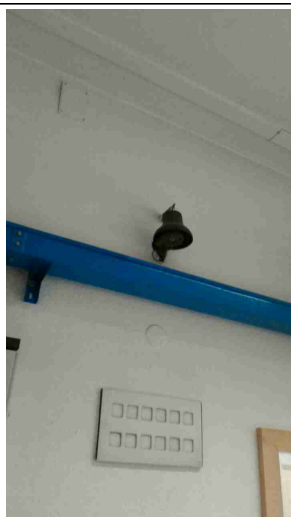

Aerazione

I locali appaiono adeguatamente aerati (compresi spogliatoi e servizi igienici)?

Si

Aerazione		
E' presente un impianto di aspirazione in prossimita' dell'emissione di sostanza pericolose?	Si	
Primo soccorso		
Sono presenti le cassette di primo soccorso?	Si	
Le cassette sono segnalate chiaramente e facilmente accessibili?	Si	Segnalare la cassetta di primo soccorso
Firme		
Referente Aziendale	Data 12-10-2021	
Consulente Terenzi Federico	Data 12-10-2021	