

Verifica di conformità legislativa

Condotto per

LICEO SCIENTIFICO STATALE G. MARCONI

Descrizione:

LICEO SCIENTIFICO STATALE G. MARCONI - Verifica di conformità legislativa

Data:

01-10-2019

Consulente:

Terenzi Federico

Luogo:

PESARO

Persone che partecipano al sopralluogo:

massimo iacchini

Note:



Premessa

A seguito della rilevazione dati, sopralluogo e relativa compilazione della presente Verifica di Conformità Legislativa dell'Azienda, in base alle normative vigenti, si comunicano le situazioni non conformi. La visita è stata condotta verificando a campione l'attività aziendale nel sito identificato, per questo motivo non può essere esclusa l'esistenza di eventuali ulteriori non conformità non evidenziate nel corso della presente visita.

Organigramma e Formazione		
E' stato costituito il S.P.P. ed e' stato individuato il Responsabile del S.P.P.?	Si	Oscardo Severi
Sono stati formati il Responsabile e tutti i membri del S.P.P.?	Si	
E' stato individuato un medico competente?	Si	medico nominato il 1/9/11
Il rappresentate dei lavoratori per la sicurezza e' stato formato in seguito all'elezione e poi costantemente?	No	rls iacchini massimo ATTENZIONE! eleggere altri 2 RLS
Sono stati individuati gli addetti di primo soccorso?	Si	nominati il 9/9/15: cenciarelli, bolognese, bianco, damen
Gli addetti di primo soccorso hanno la formazione in corso di validita'?	No	necessario aggiornare i corsi di primo soccorso
Segnalazione aggiuntiva n. 1	No	Aumentare il numero di addetti alle emergenze incendio
DVR		
Il DVR e' stato redatto ed e' disponibile, firmato e con data certa?	Si	
La valutazione stress lavoro correlato e' in corso di validita'?	No	

DVR		
La valutazione relativa all'esposizione alle vibrazioni e' in corso di validita'?	Non pertinente	
La valutazione relativa all'esposizione ai campi elettromagnetici e' in corso di validita'?	Non pertinente	
E' stata effettuata la valutazione del rischio chimico	Si	
E' presente il piano di emergenza?	Si	
Documenti di gestione		
E' stata effettuata e verbalizzata la riunione periodica art. 35?	Si	
E' stato effettuata correttamente l'attivita' di sorveglianza sanitaria (cert. idoneita', sopralluogo art. 25, etc)?	Si	
E' documentata la distribuzione dei DPI?	No	
E' presente la conformita' antincendio ai sensi del DPR 151/2011?	No	richiedere a provincia lo stato dell'arte sul cpi
E' stata eseguita la prova di evacuazione?	Si	

Documenti di gestione		
Segnalazione aggiuntiva n. 1	No	richiedere registro
Informazione, Formazione ed addestramento dei lavoratori		
Tutti i lavoratori in forza sono stati formati secondo i disposti dell'accordo Stato-Regioni 21/12/2011?	No	verificare che tutti i lavoratori siano formati
Impianti		
E' disponibile l'agibilita' dei locali?	No	richiedere documentazione
Se l'edificio e' ritenuto strategico, e' presente la valutazione del rischio sismico?	No	
E' presente il certificato di conformita' dell'impianto elettrico?	Si	2/7/1999
E' stato denunciato e sottoposto a verifica periodica l'impianto di messa a terra?	No	Ultima verifica fatta il 6/9/17
E' stato denunciato e sottoposto a verifica periodica l'impianto contro le scariche atmosferiche?	No	Verifica fatta il 6/9/17
L' edificio e' autoprotetto?	Non pertinente	richiedere documentazione

Impianti		
E' stato denunciato e sottoposto a verifica periodica l'impianto termico?	No	richiedere documentazione
Sicurezza delle strutture		
Pavimenti e spazi esterni privi di buche e/o inciampi?	Si	
Ingressi e passaggi mantenuti puliti da ingombri?	Si	
Nelle vetrature sono assenti fratture o vetri fragili che possono causare pericoli di infortuni?	No	vetrine con vetro non protetto (laboratori, biblioteca) presenza di vetrature vetri rotti in prossimità delle scale di emergenza
		
Se sono presenti spigoli vivi, sono adeguatamente protetti?	No	Segnalare spigoli

Sicurezza delle strutture

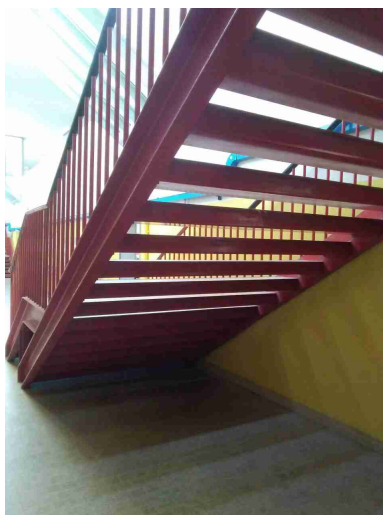

Segnalazione aggiuntiva n. 1

No

infiltrazioni in aula informatica

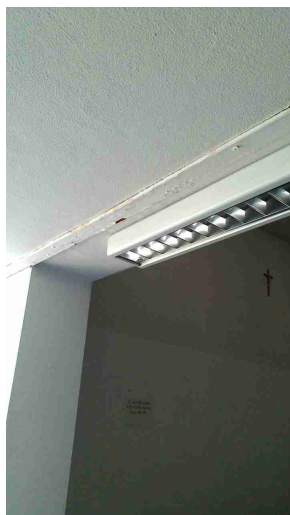

Segnalazione aggiuntiva n. 2

No

Vetri non infrangibile
neibcorridoi

Sicurezza delle strutture

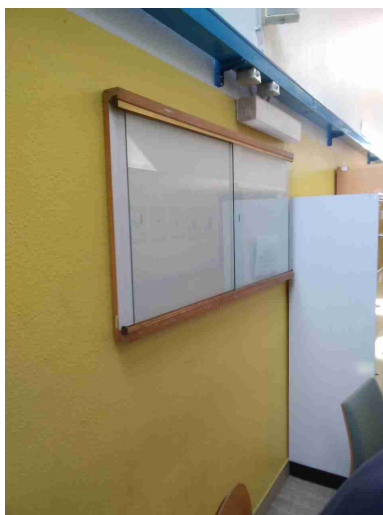

Prevenzione incendi

Gli estintori sono installati correttamente (facilmente raggiungibili, cartellonistica corretta, altezza adeguata)?

Si

Gli idranti sono installati correttamente (facilmente raggiungibili, adeguatamente segnalati, buone condizioni, etc)?

No

idranti fuori uso
Manichette non pi a norma

Prevenzione incendi



Le valvole del gas sono segnalate e sono facilmente raggiungibili?

No

I tubi (interni ed esterni) di adduzione del combustibile sono colorati di giallo?

Si

Le uscite di emergenza sono libere da ingombri, segnalate e facilmente apribili verso l'esodo?

No

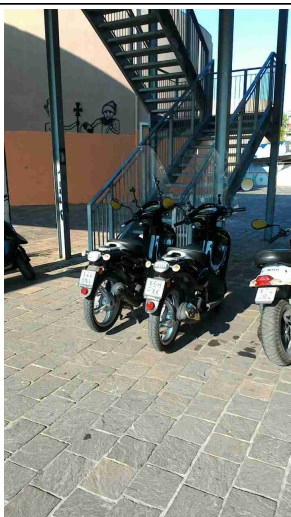

Prevenzione incendi

Uscite di emergenza con sistemi di apertura omologati CE?

No



L'allarme antincendio e' efficiente ed adeguatamente segnalato?

Si



Punti di raccolta in caso di evacuazione segnalati?

No

Prevenzione incendi		
Presidi antincendio controllati semestralmente	Si	
Sono correttamente posizionate e ben distribuite le planimetrie di evacuazione?	Si	
Sono presenti le planimetrie in tutte le aule?	Si	
Segnalazione aggiuntiva n. 1	No	distanza fra ultimo ripiano e soffitto inferiore a 60cm
		
Segnalazione aggiuntiva n. 2	No	mantenere pulito e liberonda ingombri

Prevenzione incendi



Segnalazione aggiuntiva n. 3

No

estintore mancante nel
corridoio al piano 1



Scale soppalchi e luoghi con pericolo di caduta

Le scale fisse sono munite di corrimano e di parapetto alto almeno 1m (misurando l'altezza all'inizio del gradino)?

Sì

Scale soppalchi e luoghi con pericolo di caduta		
Nei gradini scivolosi sono presenti strisce antiscivolo?	Si	
Illuminazione		
I locali appaiono adeguatamente illuminati (corpi luce puliti, etc)?	Si	
Luci di emergenza mantenute in buono stato di efficienza	Si	
Rischio elettrico		
Sui principali quadri elettrici sono presenti i cartelli di Divieto di spegnere incendi con acqua e pericolo folgorazione?	Si	
Nei quadri elettrici sono presenti gli sportelli e risultano chiusi?	Si	
Segnalazione aggiuntiva n. 1	No	banco da lavoro in ferro. Verificare la messa a terra Lampade installate ad altezze facilmente raggiungibili

Rischio elettrico



Segnalazione aggiuntiva n. 2

No

cavi elettrici a vista in biblioteca



Segnalazione aggiuntiva n. 3

No

campanella facilmente raggiungibile. verificare che la campanella sia alimentata a bassissima tensione

Rischio elettrico



Aerazione

I locali appaiono adeguatamente aereati (compresi spogliatoi e servizi igienici)?

Si

E' presente un impianto di aspirazione in prossimità dell'emissione di sostanza pericolose?

Si

Primo soccorso

Sono presenti le cassette di primo soccorso?

Si

Le cassette sono segnalate chiaramente e facilmente accessibili?

No

Segnalare la cassetta di primo soccorso

Primo soccorso



Rischi ufficio

Buona condizione delle sedie?

No

Presso i laboratori sono presenti sgabelli senza poggiaschiena

Firme

Referente Aziendale

Data
01-10-2019



Consulente
Terenzi Federico

Data
01-10-2019

