

Verifica di conformità legislativa

Condotto per

MECSYSTEM S.R.L.

Descrizione:

MECSYSTEM S.R.L. - Verifica di conformità legislativa

Data:

19-07-2018

Consulente:

Divani Danilo - Consulente

Luogo:

SESTINO

Persone che partecipano al sopralluogo:

Bigi Lorenzo - Gentilotti Filippo (SEA GRUPPO)

Note:

Premessa

A seguito della rilevazione dati, sopralluogo e relativa compilazione della presente Verifica di Conformità Legislativa dell'Azienda, in base alle normative vigenti, si comunicano le situazioni non conformi. La visita è stata condotta verificando a campione l'attività aziendale nel sito identificato, per questo motivo non può essere esclusa l'esistenza di eventuali ulteriori non conformità non evidenziate nel corso della presente visita.

Organigramma e Formazione		
E' presente l'organigramma aziendale?	No	Consegna Organigramma aggiornato da parte di SEA.
E' stato individuato univocamente il datore di lavoro?	Si	BOSCARINI MARINA
E' stato costituito il S.P.P. ed e' stato individuato il Responsabile del S.P.P.?	Si	CANGIOTTI SANDRO (esterno)
Sono stati formati il Responsabile e tutti i membri del S.P.P.?	Si	
E' stato individuato un medico competente?	Si	CINTI GIOVANNI
Il nominativo del rappresentate dei lavoratori per la sicurezza e' stato comunicato telematicamente all'INAIL?	No	Verificare comunicazione telematica INAIL.
Il rappresentate dei lavoratori per la sicurezza e' stato formato in seguito all'elezione e poi costantemente?	Si	
Sono stati individuati gli addetti di primo soccorso?	Si	vedi Organigramma Aziendale
Gli addetti di primo soccorso hanno la formazione in corso di validita'?	No	Corsi di aggiornamento in fase di svolgimento (scaduti ad Aprile 2018).
Sono stati individuati gli addetti alla lotta antincendio?	Si	vedi Organigramma Aziendale.

Organigramma e Formazione		
Gli addetti alla lotta antincendio sono stati formati in modo congruo con il livello di rischio?	Si	
Sono stati individuati dirigenti e preposti?	Si	vedi Organigramma Aziendale
Dirigenti e preposti sono stati formati e la formazione e' in corso di validità?	Si	
DVR		
Il DVR e' stato redatto ed e' disponibile, firmato e con data certa?	Si	
La valutazione del rischio biologico e' stata spedita alla ASUR?	No	Aggiornare Valutazione (attendere spostamento presso nuova sede).
E' stato completato il rischio chimico con un monitoraggio ambientale ed i dati sono stati elaborati secondo la norma UNI EN 689?	No	Aggiornare Valutazione (attendere spostamento presso nuova sede).
E' stata effettuata la valutazione del rischio chimico	No	Redigere Valutazione (attendere spostamento presso nuova sede).
E' ripsettata la periodicità dei monitoraggi stabilita dalla nomra UNI EN 689?	No	Redigere Valutazione (attendere spostamento presso nuova sede).
Segnalazione aggiuntiva n. 2	No	Aggiornare Valutazione (attendere spostamento presso nuova sede).
MECSYSTEM S.R.L.		

DVR		
Segnalazione aggiuntiva n. 3	No	Aggiornare Valutazione (attendere spostamento presso nuova sede).
Documenti di gestione		
E' presente la modulistica per la gestione dei contratti in appalto?	Si	
E' presente il piano di emergenza?	Si	
E' stata effettuata e verbalizzata la riunione periodica art. 35?	Non pertinente	
Sono stati effettuati da parte del medico competente i sopralluoghi negli ambienti di lavoro?	Si	Conservare Verbali nel Raccoglitore SEA.
E' documentata la distribuzione dei DPI?	Si	
E' presente e compilato il registro per la verifica di funi e catene?	No	Compilare trimestralmente per funi carroponte e gru a bandiera.

Documenti di gestione

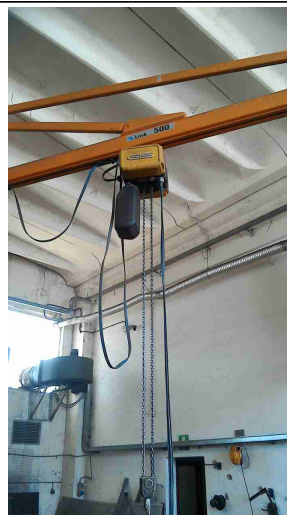

E' presente e compilato il registro per la verifica dei dispositivi di sicurezza di macchine ed impianti?

Si

Verificare compilazione.

Sono disponibili i libretti di manutenzione ed uso dei macchinari?

Si

E' presente la conformita' antincendio ai sensi del DPR 151/2011?

Non
pertinente

E' stata eseguita la prova di evacuazione?

No

Verificare se effettuata nell'anno in corso.

Informazione, Formazione ed addestramento dei lavoratori

E' presente una procedura per l'informazione, la formazione e l'addestramento in caso di neoassunti o di cambio mansione?

Si

Vi verr consegnata procedura aggiornata.

Informazione, Formazione ed addestramento dei lavoratori		
Tutti i lavoratori in forza sono stati formati secondo i disposti dell'accordo Stato-Regioni 21/12/2011?	No	In fase di svolgimento corsi di aggiornamento (scaduti a Gennaio 2018).
Tutti gli addetti che fanno uso di piattaforma di lavoro mobile elevabile hanno ricevuto la formazione iniziale e gli aggiornamenti previsti dall'accordo stato regioni del 22/2/2012?	Si	TRANQUILLI LUCABRAVI LORENZO
Tutti gli addetti che fanno uso di trattori e/o macchine di movimento terra hanno ricevuto la formazione iniziale e gli aggiornamenti previsti dall'accordo stato regioni del 22/2/2012?	Si	
Tutti gli addetti che effettuano attivita' in presenza di traffico veicolare o predispongono segnaletica stradale sono stati formati secondo il D.I. 4 marzo 2013?	No	Verificare corretta compilazione Verbale di Formazione e Addestramento utilizzo Attrezzature di Lavoro.
Segnalazione aggiuntiva n. 1	No	COSTANTINI MATTEO: scadenza prevista Ottobre 2018 (corso aggiornamento durata 4 ore).
Impianti		
E' disponibile l'agibilita' dei locali?	No	Reperire e conservare nel raccoglitore SEA.
E' presente il certificato di conformita' dell'impianto elettrico?	No	Reperire e conservare nel raccoglitore SEA.

Impianti		
E' stato denunciato e sottoposto a verifica periodica l'impianto di messa a terra?	Si	
E' stato denunciato e sottoposto a verifica periodica l'impianto contro le scariche atmosferiche?	No	Verificare presenza impianto protezione scariche atmosferiche o in alternativa valutazione edificio autoprotetto.
E' stato denunciato e sottoposto a verifica periodica l'impianto termico?	Si	
Sono stati denunciati e sottoposti a verifica periodica gli impianti di sollevamento?	Si	Carroponte e Gru a Bandiera.
Emissioni in atmosfera		
E' presente ed in corso di validita' l'autorizzazione all'emissione in atmosfera?	No	Autorizzazione rilasciata ma non attivata.
Scarico acque reflue		
E' stata ottenuta l'autorizzazione allo scarico di acque reflue industriali?	Non pertinente	
Rifiuti		
E' presente ed e' correttamente compilato il registro di carico e scarico rifiuti?	Si	

Rifiuti		
Sono correttamente compilati i formulari di identificazione e trasporto?	Si	
L'azienda e' iscritta al SISTRI ed ha pagato l'iscrizione annuale?	Si	
E' stato presentato entro il 30 aprile il MUD?	Si	
Impianti contenenti F-GAS		
Per impianti contentnei oltre 3kg di F-gas, e' stata affidata la manutenzione ad una ditta certificata?	No	Verificare quantitativo f-gas dell'impianto di condizionamento.
E' stato istituito il registro delle verifiche?	No	Se quantitativo maggiore di 3 kg.
E' stata presentata entro il 31 Maggio la comunicazione all'ISPRA?	No	Se quantitativo maggiore di 3 kg.
Sicurezza delle strutture		
Pavimenti privi di buche e/o inciampi?	Si	
Ingressi e passaggi mantenuti puliti da ingombri?	Si	

Prevenzione incendi		
Estintori con cartellonistica presente e facilmente visibile?	Si	
Estintori ben posizionati?	Si	
Estintori facilmente raggiungibili?	No	Eliminare ostacolo.
		
Vie di fuga e uscite di emergenza: cartellonistica presente e facilmente visibile?	Si	
Uscite di emergenza libere da ingombri?	Si	
Uscite di emergenza con sistemi di apertura omologati CE?	Si	
Uscite di emergenza facilmente apribili nel verso dell'esodo?	Si	

Prevenzione incendi		
Presidi antincendio controllati semestralmente	Si	
Scale soppalchi e luoghi con pericolo di caduta		
Le scale portatili sono in buone condizioni e conformi alla norma UNI 131?	Si	
Immagazzinamento		
Scaffalature in buone condizioni?	Si	
Sono segnalate le portate massime delle scaffalature?	No	
Bacini di raccolta per raccogliere eventuali liquidi che fuoriescono?	Si	
		

Illuminazione		
Corpi luce mantenuti puliti e in buone condizioni?	Si	
I locali appaiono adeguatamente illuminati?	Si	
Luci di emergenza mantenute in buono stato di efficienza	Si	
Rischio elettrico		
Sui principali quadri elettrici sono presenti i cartelli di Divieto di spegnere incendi con acqua e pericolo folgorazione?	No	Affiggere segnaletica.
		
Nei quadri elettrici sono presenti gli sportelli e risultano chiusi?	No	

Rischio elettrico



I differenziali (salvavita) vengono testati almeno ogni 6 mesi?

No

Effettuare controllo.

Aerazione

I locali appaiono adeguatamente aereati?

Si

E' presente un impianto di aspirazione in prossimità dell'emissione di sostanza pericolose?

Si

Macchine ed attrezzature

Le macchine e le attrezzature sono mantenute pulite?

Si

Il pavimento intorno alle macchine e' mantenuto pulito?

Si

Macchine ed attrezzature		
Le protezioni risultano in buone condizioni?	Si	
Pulsanti di emergenza facilmente raggiungibili?	Si	
Scarti di lavorazione raccolti in sicurezza?	Si	
Illuminazione a disposizione appare adeguata al compito?	Si	
I lavoratori attuano comportamenti sicuri?	Si	
Rischi chimico e cancerogeno		
E' disponibile un elenco aggiornato dei prodotti chimici in uso?	No	Predisporre elenco aggiornato.
Sono disponibili le schede di sicurezza dei prodotti chimici utilizzati?	No	Richiedere al vs fornitore ed inviarmene copia.
Tutti i contenitori sono etichettati correttamente?	Si	
E' presente un deposito dedicato per prodotti chimici?	No	Affiggere segnaletica sicurezza.

Rischi chimico e cancerogeno



Dispositivi di protezione individuale (DPI)

I lavoratori fanno un uso regolare e corretto dei DPI?	Si	
I DPI hanno un buono stato di manutenzione?	Si	
E' presente la segnaletica con obbligo di utilizzo dei DPI?	Si	

Dispositivi di protezione individuale (DPI)

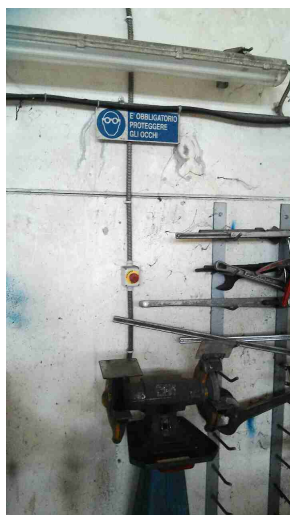

Primo soccorso

Le cassette sono pulite ed ordinate?	Si	
Il contenuto e' controllato periodicamente?	No	Verificare periodicamente contenuto.
Le cassette sono segnalate chiaramente?	Si	

Primo soccorso

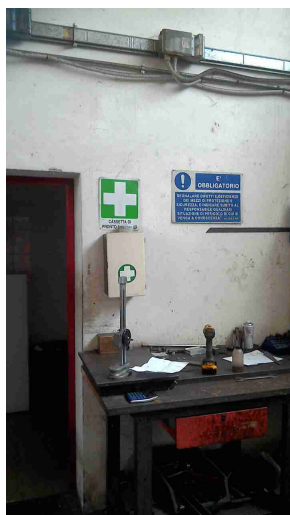

Le cassette sono facilmente accessibili?

Si

Rischi ufficio

Archivi e scaffalature in buono stato di manutenzione?

Si

Buona condizione delle sedie?

Si

Scrivanie in buone condizioni?

Si

I cavi nelle postazioni PC sono disposti in modo tale da evitare inciampi e cadute?

Si

Gli schermi sono orientati in modo da ridurre abbagli e riflessi dalle fonti di luce?

Si

Rischi ufficio		
Fotocopiatrici posizionate in zone aereeate?	Si	
Manutenzione degli impianti di aereazione (aria condizionata, pompe di calore, ...)?	Si	
Emissioni in atmosfera		
Tutte le emissioni esistenti sono autorizzate?	No	
Le emissioni sono identificate con cartello?	No	Verificare presenza cartelli identificativi.
Rifiuti		
Tutti i rifiuti prodotti sono stati classificati ed a tutti e' stato assegnato un codice CER, compreso il relativo contenitore?	Si	
E' scongiurato il pericolo di contaminazione del suolo?	Si	
I rifiuti pericolosi sono presenti in quantita' inferiore a 10mc o sono smaltiti almeno ogni 2 mesi?	Si	
Le giacenze coincidono con quanto annotato nel registri di carico e scarico?	Si	

Approvvigionamento idrico		
E' presenta una concessione per l'approvvigionamento idrico?	Non pertinente	
Firme		
Referente Aziendale	Data 19-07-2018	
Consulente Divani Danilo - Consulente	Data 19-07-2018	