

# Verifica di conformità legislativa

Condotto per

## COMUNE DI TALAMELLO - Museo

**Descrizione:**

COMUNE DI TALAMELLO - Museo - Verifica di conformità legislativa

**Data:**

05-05-2023 10:07:57

**Consulente:**

Ceccarelli Michele

**Luogo:**

TALAMELLO

**Persone che partecipano al sopralluogo:**

Ceccarelli Michele e Stefano

**Note:**

solo parte strutturale

## **Premessa**

A seguito della rilevazione dati, sopralluogo e relativa compilazione della presente Verifica di Conformità Legislativa dell'Azienda, in base alle normative vigenti, si comunicano le situazioni non conformi. La visita è stata condotta verificando a campione l'attività aziendale nel sito identificato e attraverso le informazioni rilasciate dal datore di lavoro. Per questo motivo non può essere esclusa l'esistenza di eventuali ulteriori non conformità non evidenziate nel corso della presente visita.

## Organigramma e Formazione

E' presente l'organigramma aziendale?

Si

## Sicurezza delle strutture

Segnalazione aggiuntiva n. 1

No

Installare strisce antisdrucchio.  
Segnalare i ribassamenti dei solai

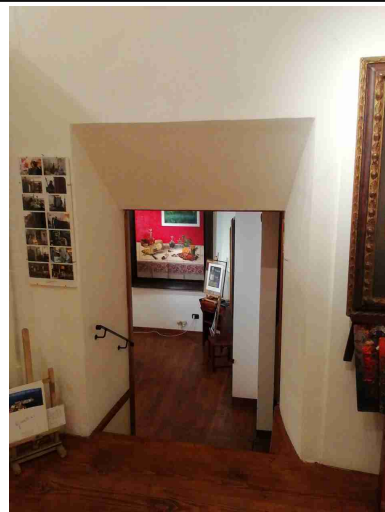

Segnalazione aggiuntiva n. 2

No

Fissare zerbino.  
Installare la cartellonistica di evacuazione.  
Installare cartellonistica indicante la scalinata pericolosa (scalini ad altezza irregolare)

## Sicurezza delle strutture

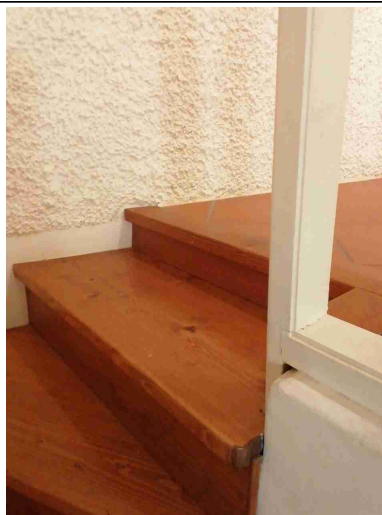

## Prevenzione incendi

Gli estintori sono installati correttamente (facilmente raggiungibili, cartellonistica corretta, altezza adeguata)?

Si

Manca cartellonistica

Le uscite di emergenza sono libere da ingombri, segnalate e facilmente apribili verso l'esodo?

No



## Prevenzione incendi

Uscite di emergenza con sistemi di apertura omologati CE?

Si

Pulsanti allarme antincendio facilmente raggiungibili?

Non  
pertinente

Punti di raccolta in caso di evacuazione segnalati?

No

Presidi antincendio controllati semestralmente (es. estintori, idranti, porte tagliafuoco, ecc..)

Si



Sono correttamente posizionate e ben distribuite le planimetrie di evacuazione?

No

Non presenti

## Scale soppalchi e luoghi con pericolo di caduta

Le scale fisse sono munite di corrimano e di parapetto alto almeno 1m (misurando

No

Circa 85 cm. Normalizzare a 1m

COMUNE DI TALAMELLO - Museo

## Scale soppalchi e luoghi con pericolo di caduta

l'altezza all'inizio del gradino)?

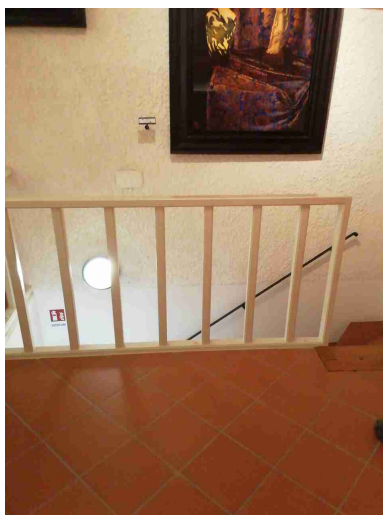

Nei gradini scivolosi sono presenti strisce antiscivolo?

No

Da installare le strisce antisdrucciolo lungo le scale

### Firme

Referente Aziendale

Data  
05-05-2023  
10:07:57



Consulente

Ceccarelli Michele

Data  
05-05-2023  
10:07:57

