

# Verifica di conformità legislativa

Condotto per

## AGRIFOGLIA S.R.L. - Saludecio

**Descrizione:**

AGRIFOGLIA S.R.L. - Saludecio - Verifica di conformità legislativa

**Data:**

9-11-2020

**Consulente:**

Filippo Gentilotti

**Luogo:**

SALUDECIO

**Persone che partecipano al sopralluogo:**

**Note:**

## **Premessa**

A seguito della rilevazione dati, sopralluogo e relativa compilazione della presente Verifica di Conformità Legislativa dell'Azienda, in base alle normative vigenti, si comunicano le situazioni non conformi. La visita è stata condotta verificando a campione l'attività aziendale nel sito identificato e attraverso le informazioni rilasciate dal datore di lavoro. Per questo motivo non può essere esclusa l'esistenza di eventuali ulteriori non conformità non evidenziate nel corso della presente visita.

Organigramma e Formazione		
E' presente l'organigramma aziendale?	Si	
E' stato individuato univocamente il datore di lavoro?	Si	MARCHIONNI LORIS
E' stato costituito il S.P.P. ed e' stato individuato il Responsabile del S.P.P.?	Si	MARCHIONNI LORIS
Sono stati formati il Responsabile e tutti i membri del S.P.P.?	Si	
E' stato individuato un medico competente?	Si	PISCAGLIA MARIO PAOLO
Il nominativo del rappresentate dei lavoratori per la sicurezza e' stato comunicato telematicamente all'INAIL?	Si	PEDINI SAMANTHA
Il rappresentate dei lavoratori per la sicurezza e' stato formato in seguito all'elezione e poi costantemente?	Si	
Sono stati individuati gli addetti di primo soccorso?	Si	vedi Organigramma Aziendale.
Gli addetti di primo soccorso hanno la formazione in corso di validita'?	No	Aggiornare.
Sono stati individuati gli addetti alla lotta antincendio?	Si	vedi Organigramma Aziendale.

Organigramma e Formazione		
Gli addetti alla lotta antincendio sono stati formati in modo congruo con il livello di rischio?	No	Aggiornare.
Sono stati individuati i preposti?	No	Incaricare e formare.
DVR		
Il DVR e' stato redatto ed e' disponibile, firmato e con data certa?	Si	
La valutazione stress lavoro correlato e' in corso di validita'?	Si	
La valutazione relativa all'esposizione al rumore e' in corso di validita'?	Si	
La valutazione relativa all'esposizione alle vibrazioni e' in corso di validita'?	Si	
La valutazione relativa all'esposizione ai campi elettromagnetici e' in corso di validita'?	No	Effettuare specifica Valutazione Rischio.
La valutazione relativa all'esposizione alle radiazioni ottiche artificiali e' in corso di validita'?	Non pertinente	
E' stata effettuata la valutazione del rischio chimico	Si	

DVR		
La valutazione relativa agli agenti cancerogeni e mutageni, e' in corso di validita'?	Non pertinente	
La valutazione relativa all'esposizione ad agenti biologici e' in corso di validita'?	Si	Rischio Biologico da covid-19.
E' presente il documento sulla protezione contro le esplosioni?	Si	Aggiornare.
E' presente il piano di emergenza?	Si	
Documenti di Gestione		
Viene rispettato l'art. 26 (DUVRI, Idoneita' Tecnico Professionale, etc)?	Si	
E' stata effettuata e verbalizzata la riunione periodica art. 35?	Si	
E' stato effettuata correttamente l'attivita' di sorveglianza sanitaria (cert. idoneita', sopralluogo art. 25, etc)?	Si	
E' presente ed e' aggiornato il registro degli esposti ad agenti cancerogeni?	Non pertinente	

<b>Documenti di Gestione</b>		
E' presente ed e' aggiornato il registro degli esposti ad agenti biologici?	Non pertinente	
E' documentata la distribuzione dei DPI?	Si	
E' presente e compilato il registro per la verifica dei dispositivi di sicurezza di macchine ed impianti?	Si	
Sono disponibili i libretti di manutenzione ed uso dei macchinari?	Si	
E' presente la conformita' antincendio ai sensi del DPR 151/2011?	Si	
Tutte le attivita' soggette sono presenti nella conformita' antincendio?	Si	
E' stata eseguita la prova di evacuazione?	Si	Effettuare annualmente.
E' presente e compilato il registro per la verifica dei dispositivi antincendio?	Si	Verificare se aggiornato.
<b>Informazione, Formazione ed addestramento dei lavoratori</b>		
Sono compilati i verbali di informazione, formazione, addestramento per tutti i lavoratori?	Si	

Informazione, Formazione ed addestramento dei lavoratori		
Tutti i lavoratori in forza sono stati formati secondo i disposti dell'accordo Stato-Regioni 21/12/2011?	No	vedi Report Formazione.
Tutti gli addetti che fanno uso di carrelli elevatori hanno ricevuto la formazione iniziale e gli aggiornamenti previsti dall'accordo stato regioni del 22/2/2012?	Si	
Tutti gli addetti che fanno uso di trattori e/o macchine di movimento terra hanno ricevuto la formazione iniziale e gli aggiornamenti previsti dall'accordo stato regioni del 22/2/2012?	Si	vedi Report Formazione.
Tutti gli addetti che effettuano il montaggio e lo smontaggio di trabattelli e/o ponteggi hanno frequentato il corso specifico?	Non pertinente	
I lavoratori che intervengono su impianti in tensione hanno ricevuto la formazione PES PAV?	No	Verificare se presenti dipendenti addetti alla manutenzione impianti elettrici.
Sono state elaborate e distribuite procedure di lavoro?	Si	
Segnalazione aggiuntiva n. 1	No	Occorre redigere specifica procedura che descriva le corrette operazioni di carico/scarico dei mezzi nel piazzale esterno.

Impianti		
E' disponibile l'agibilita' dei locali?	Si	
E' presente il certificato di conformita' dell'impianto elettrico?	Si	
E' stato denunciato e sottoposto a verifica periodica l'impianto di messa a terra?	No	Effettuare verifica biennale.
E' stato denunciato e sottoposto a verifica periodica l'impianto contro le scariche atmosferiche?	Non pertinente	
L' edificio e' autoprotetto?	No	Verificare con vs elettricista o rivolgendosi a tecnici esterni (ad es. ETA INGEGNERIA, ecc.)
E' stato denunciato e sottoposto a verifica periodica l'impianto termico?	Non pertinente	
Viene effettuata la manutenzione degli impianti di aereazione (aria condizionata, pompe di calore, ...)?	Si	
Sono stati denunciati e sottoposti a verifica periodica gli impianti di sollevamento?	Si	Carrelli elevatori semoventi
Sono stati sottoposti a verifica periodica gli ascensori/montacarichi?	Non pertinente	



<b>Impianti</b>		
Sono stati denunciati e sottoposti a verifica periodica gli impianti a pressione?	No	Recuperare la documentazione tecnica compressore ed inviarmene copia.
<b>Approvvigionamento idrico</b>		
E' presente una concessione per l'approvvigionamento idrico diverso dal pubblico acquedotto?	Non pertinente	
<b>Emissioni in atmosfera</b>		
E' presente ed in corso di validita' un'autorizzazione ordinaria all'emissione in atmosfera?	No	Redigere apposita domanda di autorizzazione.
<b>Scarico acque reflue</b>		
E' stata ottenuta l'autorizzazione allo scarico di acque reflue industriali?	Non pertinente	
<b>Rifiuti</b>		
E' presente ed e' correttamente compilato il registro di carico e scarico rifiuti?	Si	
Sono correttamente compilati i formulari di identificazione e trasporto?	Si	

<b>Rifiuti</b>		
E' stato presentato entro il 30 aprile il MUD?	Si	
Sono presenti e aggiornati i certificati di caratterizzazione dei rifiuti?	Si	
Sono presenti e aggiornati i certificati analitici dei rifiuti?	Non pertinente	
E' autorizzata un'attivita' di recupero e/o smaltimento dei rifiuti?	Non pertinente	
<b>Rumore esterno</b>		
E' stata fatta la valutazione di impatto acustico?	Si	
<b>Impianti contenenti F-GAS</b>		
Per impianti la cui carica di gas fluorurati ad effetto serra e' superiore a 3 kg o superiore a 5 tonnellate di CO2 equivalenti, e' stata affidata la manutenzione ad una ditta certificata?	Non pertinente	
<b>Amianto</b>		
In caso di presenza di materiali contenenti amianto e' stato verificato lo stato di conservazione?	Si	

<b>Amianto</b>		
Sono state rispettate le indicazioni contenute nella verifica dello stato di conservazione?	Si	
E' stato nominato ed e' stato formato il responsabile del rischio amianto?	Si	
E' stato effettuato il sopralluogo annuale da parte del R.R.A.?	Si	
<b>Sicurezza delle strutture</b>		
Pavimenti e spazi esterni privi di buche e/o inciampi?	No	Ripristinare segnaletica sicurezza in corrispondenza degli inciampi. Migliorare condizione di pericolo inciampo costituita da gradino di accesso.
<div style="display: flex; justify-content: space-around; align-items: center;">    </div>		
Ingressi e passaggi mantenuti puliti da ingombri?	Si	

<b>Sicurezza delle strutture</b>		
Locali con accesso interdetto: i locali di deposito, locali tecnici e locali con accesso regolamentato sono provvisti di cartello di Divieto di accesso ai non addetti?	Si	
Passaggi per pedoni ben delimitati?	No	Migliorare gestione carico/scarico mezzi nel piazzale; in fase di redazione piano viabilità.
Passaggi per carrelli e mezzi ben definiti?	No	vedi sopra.
Sono presenti adeguati spogliatoi (armadietti, docce, posti a sedere) e sono mantenuti in un corretto stato di igiene?	Si	
<b>Prevenzione incendi</b>		
Gli estintori sono installati correttamente (facilmente raggiungibili, cartellonistica corretta, altezza adeguata)?	No	Gli estintori devono essere facilmente raggiungibili e utilizzabili.

## Prevenzione incendi



Gli idranti sono installati correttamente (facilmente raggiungibili, adeguatamente segnalati, buone condizioni, etc)?	Si	
L'allarme antincendio e' efficiente ed adeguatamente segnalato?	No	
Punti di raccolta in caso di evacuazione segnalati?	Si	
Presidi antincendio controllati semestralmente (es. estintori, idranti, porte tagliafuoco, ecc..)	Si	
Sono correttamente posizionate e ben distribuite le planimetrie di evacuazione?	No	Ripristinare.

## Prevenzione incendi



## Rischio di formazione di atmosfere esplosive

Le zone ATEX sono segnalate?

No

## Scale soppalchi e luoghi con pericolo di caduta

Le scale portatili sono in buone condizioni e conformi alla norma UNI 131?

Sì

Tutti i luoghi elevati sono muniti di parapetto normale?

No

Prevedere parapetto (intermedio oltre a fascia arresto piede alta almeno 15 cm) sul lato mancante.

## Scale soppalchi e luoghi con pericolo di caduta



### Illuminazione

I locali appaiono adeguatamente illuminati (corpi luce puliti, etc)?

Si

Luci di emergenza mantenute in buono stato di efficienza

Si

### Rischio elettrico

Sui principali quadri elettrici sono presenti i cartelli di Divieto di spegnere incendi con acqua e pericolo folgorazione?

Si

Nei quadri elettrici sono presenti gli sportelli e risultano chiusi?

Si

<b>Rischio elettrico</b>		
Pulsanti di sgancio corrente elettrica: cartellonistica indicante i pulsanti presente, facilmente visibile e con indicazione delle zone di sgancio?	Si	
I differenziali (salvavita) vengono testati almeno ogni 6 mesi?	No	Verificare.
<b>Aerazione</b>		
E' presente un impianto di aspirazione in prossimita' dell'emissione di sostanza pericolose?	Si	
<b>Macchine ed attrezzature</b>		
Le macchine e le attrezzature sono mantenute pulite?	No	
Il pavimento intorno alle macchine e' mantenuto pulito?	Si	
Le protezioni risultano in buone condizioni?	No	Eliminare la possibilità di accesso agli organi in moto e segnalare adeguatamente.



## Macchine ed attrezzature

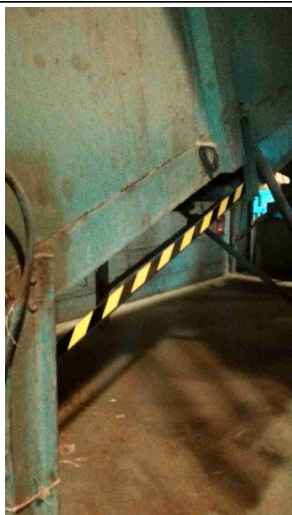

Illuminazione a disposizione  
appare adeguata al compito?

Si

I lavoratori attuano  
comportamenti sicuri?

No



Sorvegliare maggiormente (in  
particolare modo anche per  
quanto riguarda i  
comportamenti degli esterni).

Gli accessori di sollevamento  
(brache, fasce) sono marcati  
CE e verificati  
trimestralmente?

No

Verificare.



Rischi chimico e cancerogeno		
Sono disponibili le schede di sicurezza dei prodotti chimici utilizzati?	Si	Predisporre elenco aggiornato dei prodotti chimici impiegati con relativa scheda di sicurezza aggiornata.
E' presente un deposito dedicato per prodotti chimici ed e' opportunamente segnalato?	No	Prevedere adeguato bacino di contenimento degli oli di capacità pari a 2/3 del volume complessivo del quantitativo in deposito e in ogni caso non inferiore al volume del contenitore più grande.
<div style="display: flex; justify-content: space-around; align-items: center;">   </div>		
Dispositivi di protezione individuale (DPI)		
I lavoratori fanno un uso regolare e corretto dei DPI?	No	Non sempre rispettata.
I DPI hanno un buono stato di manutenzione (controllo annuale cintura anticaduta, sostituzione filtri maschere respiratorie, etc)?	Si	
E' presente la segnaletica con obbligo di utilizzo dei DPI?	Si	

Primo soccorso		
Sono presenti le cassette di primo soccorso?	Si	
Le cassette sono in buone condizioni e sono assenti elementi scaduti o rovinati?	Si	
Le cassette sono segnalate chiaramente e facilmente accessibili?	Si	
		
Rifiuti		
Tutti i rifiuti prodotti sono stati classificati ed a tutti e' stato assegnato un codice CER, compreso il relativo contenitore?	No	Non gestita l'acqua di condensa del compressore
Tutti i rifiuti sono stoccati correttamente: coperti e con bacino di contenimento per liquidi?	No	Occorre predisporre il bacino di contenimento per i rifiuti liquidi (olio esausto).

<b>Rifiuti</b>		
E' scongiurato il pericolo di contaminazione del suolo?	Si	
I rifiuti pericolosi sono presenti in quantita' inferiore a 10mc o sono smaltiti almeno ogni 3 mesi?	Si	
Segnalazione aggiuntiva n. 1	No	Segnalare l'area di stoccaggio con il cartello R di rifiuto
<b>Firme</b>		
Referente Aziendale	Data 9-11-2020	
Consulente Filippo Gentilotti	Data 9-11-2020	