

Verifica di conformità legislativa

Condotto per

COMUNE DI TALAMELLO - MUNICIPIO

Descrizione:

COMUNE DI TALAMELLO - MUNICIPIO - Verifica di conformità legislativa

Data:

26-09-2022 07:42:51

Consulente:

Ceccarelli Michele

Luogo:

TALAMELLO

Persone che partecipano al sopralluogo:

Ceccarelli Michele

Note:

Premessa



A seguito della rilevazione dati, sopralluogo e relativa compilazione della presente Verifica di Conformità Legislativa dell'Azienda, in base alle normative vigenti, si comunicano le situazioni non conformi. La visita è stata condotta verificando a campione l'attività aziendale nel sito identificato e attraverso le informazioni rilasciate dal datore di lavoro. Per questo motivo non può essere esclusa l'esistenza di eventuali ulteriori non conformità non evidenziate nel corso della presente visita.

Organigramma e Formazione		
E' presente l'organigramma aziendale?	No	procedere con l'individuazione di n.2 D.L. (settore tecnico + amministrativo/scuole). Il DVR di Maggio 2021 è firmato da Rossi e dal Sindaco Novelli Pasquale. Predisporre delibera di giunta per l'individuazione dei n. 2 D. L.
E' stato nominato un medico competente?	Si	Reperita la nomina del M.C. Dott. Galli, valida fino al 31-05-2023
Il nominativo del rappresentate dei lavoratori per la sicurezza e' stato comunicato telematicamente all'INAIL?	No	Procedere all'individuazione del RLS
Il rappresentate dei lavoratori per la sicurezza e' stato formato in seguito all'elezione e poi costantemente?	No	
Sono stati individuati gli addetti di primo soccorso?	No	da individuare e formare almeno n.4 addetti
Gli addetti di primo soccorso hanno la formazione in corso di validita'?	No	
Sono stati individuati gli addetti alla lotta antincendio?	No	da individuare e formare almeno n.4 addetti
Gli addetti alla lotta antincendio sono stati formati in modo congruo con il livello di rischio?	No	

Organigramma e Formazione		
Sono stati individuati dirigenti?	Non pertinente	
Sono stati individuati i preposti?	Non pertinente	Le P.O. Hanno assunto il ruolo di D. I.
DVR		
Il DVR e' stato redatto ed e' disponibile, firmato e con data certa?	Si	
La valutazione stress lavoro correlato e' in corso di validita'?	No	procedere con la Valutazione specifica
La valutazione relativa all'esposizione ai campi elettromagnetici e' in corso di validita'?	Non pertinente	
E' stata effettuata la valutazione del rischio chimico	Non pertinente	
E' presente il piano di emergenza?	Si	predisposto per la sede municipale e ufficio tecnico.
Documenti di Gestione		
E' documentata la distribuzione dei DPI?	No	predisporre verbale di consegna DPI per le cuoche
Tutte le attivita' soggette sono presenti nella conformita' antincendio?	Si	Archivio comunale CPI del 2019

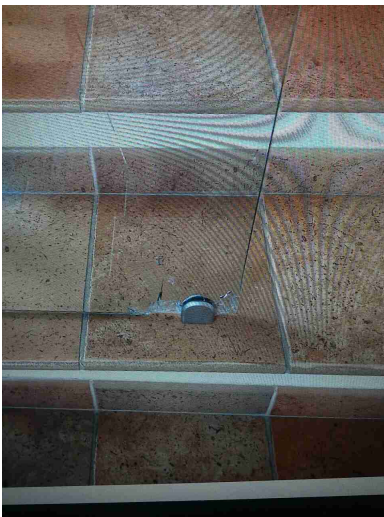
Documenti di Gestione		
E' stata eseguita la prova di evacuazione?	No	programmata per fine 2022. PDE datato Maggio 2021
E' presente e compilato il registro per la verifica dei dispositivi antincendio?	No	predispone registro per Archivio e scuola elementare
Informazione, Formazione ed addestramento dei lavoratori		
Sono compilati i verbali di informazione, formazione, addestramento per tutti i lavoratori?	No	
Tutti i lavoratori in forza sono stati formati secondo i disposti dell'accordo Stato-Regioni 21/12/2011?	No	
Sono state elaborate e distribuite procedure di lavoro?	No	
Impianti		
E' disponibile l'agibilita' dei locali?	No	manca per sede ufficio tecnico e magazzino
E' presente il collaudo statico e/o sismico dell'edificio?	No	Verificare per palazzina uff. Tecnico. Il Municipio è stato recentemente ristrutturato.
E' presente il certificato di conformita' dell'impianto elettrico?	Si	per tutti gli edifici

Impianti		
E' stato denunciato e sottoposto a verifica periodica l'impianto di messa a terra?	No	da verificare le scadenze per tutti gli edifici
L' edificio e' autoprotetto?	No	reperire esito della valutazione per tutte le sedi ad eccezione delle scuole per le quali è presente la relazione
Sicurezza delle strutture		
Nelle vetrate sono assenti fratture o vetri fragili che possono causare pericoli di infortuni?	No	sede uff. tecnico: sostituire il vetro della porta di accesso alla scala di collegamento piano terra - piano primo
		
Sono presenti adeguati spogliatoi (armadietti, docce, posti a sedere) e sono mantenuti in un corretto stato di igiene?	No	<p>CUCINE SC. ELEMENTARI: spogliatoio presenta notevoli problemi di umidità di risalita che non lo rendono idoneo al deposito degli effetti personali e alla salubrità dell'aria.</p> <p>CUCINE scuola infanzia: spogliatoio presente e dotato armadietto</p>

Sicurezza delle strutture		
Segnalazione aggiuntiva n. 1	No	sede uff. tecnico e Municipio: fissare lo zerbino all'ingresso
Segnalazione aggiuntiva n. 2	No	MUNICIPIO: segnalare la presenza di porte a vetri a tutta altezza con idonee vetrofanie (tromba scala Municipio)
Segnalazione aggiuntiva n. 3	No	archivio corrente: eliminare il materiale depositato a terra, installare almeno n. 1 altro estintore a polvere, eliminare gli spazi stretti (minimo 60 cm), installare cartellonistica di evacuazione. Archivio distaccato: presenta spazi stretti.
<div style="display: flex; justify-content: space-around;">   </div>		
Prevenzione incendi		
Gli estintori sono installati correttamente (facilmente raggiungibili, cartellonistica corretta, altezza adeguata)?	No	Municipio: posizionare gli estintori a parete a 1.5 m di altezza da terra o in alternativa posizionarli su di una piantana porta estintore. Archivio corrente: installare la cartellonistica indicante
COMUNE DI TALAMELLO - MUNICIPIO		

Prevenzione incendi

l'estintore

CUCINE SC. ELEMENTARI:
ok fatta revisione periodica

CUCINE scuola infanzia:
presente estintore da 2 kg.
Sostituire con uno che spenga
anche i fuochi di classe A



Gli idranti sono installati correttamente (facilmente raggiungibili, adeguatamente segnalati, buone condizioni, etc)?

Non
pertinente

Le valvole del gas sono segnalate e sono facilmente raggiungibili?

No

MUNICIPIO: installare cartellonistica indicante la valvola di intercettazione del metano

Prevenzione incendi



I tubi (interni ed esterni) di adduzione del combustibile sono colorati di giallo?

No

CUCINE SC. ELEMENTARI e materna: manca cartellonistica indicante la valvola intercettazione metano

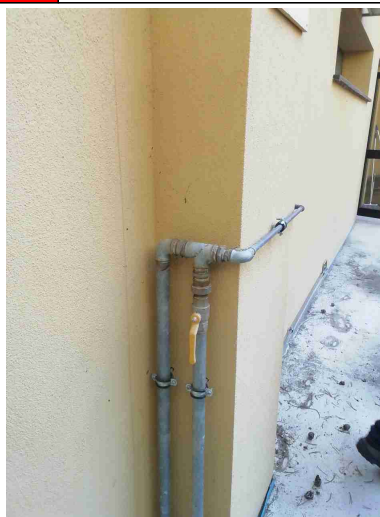
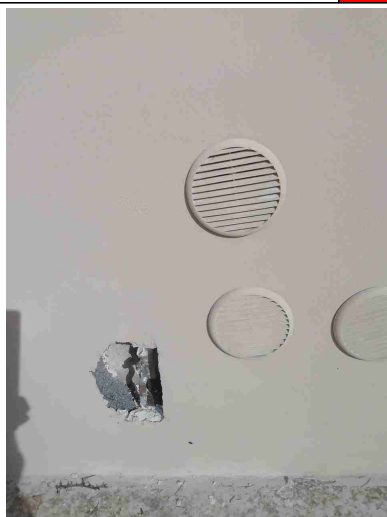

Le uscite di emergenza sono libere da ingombri, segnalate e facilmente apribili verso l'esodo?

No

CUCINE scuola infanzia e elementari: da segnalare mediante cartellonistica le uscite di emergenza

Uscite di emergenza con sistemi di apertura omologati CE?

Sì

CUCINE scuola infanzia

Prevenzione incendi		
Punti di raccolta in caso di evacuazione segnalati?	No	identificare per Municipio e la sede dell' uff. tecnico la cartellonistica indicante il punto di raccolta sulla pizza antistante
Presidi antincendio controllati semestralmente (es. estintori, idranti, porte tagliafuoco, ecc..)	No	il registro Antincendio archivio non risulta aggiornato: aggiornare. I registri antincendio devono essere predisposti per ogni edificio
Sono correttamente posizionate e ben distribuite le planimetrie di evacuazione?	No	<p>predisporre planimetrie di evacuazione: inviare DWG a SEA che si occuperà di redigere le planimetrie.</p> <p>CUCINE SC. ELEMENTARI e materna: manca planimetria</p>
		
Segnalazione aggiuntiva n. 1	No	MUNICIPIO sottotetto e archivio corrente: eliminare il materiale cartaceo depositato a terra e limitare il quantitativo di carta sempre inferiore a 50 quintali

Prevenzione incendi

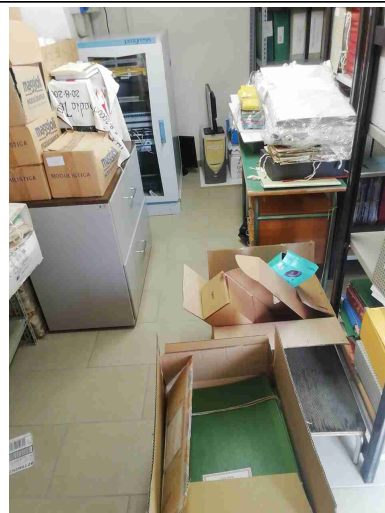

Segnalazione aggiuntiva n. 2

No

Archivio corrente: Eliminare il materiale elettrico elettronico obsoleto (monitor, pc e stampante)



Scale soppalchi e luoghi con pericolo di caduta

Nei gradini scivolosi sono presenti strisce antiscivolo?

No

Municipio: installare sui gradini delle scale

Scale soppalchi e luoghi con pericolo di caduta



Tutti i luoghi elevati sono muniti di parapetto normale?

No

CUCINE scuola infanzia: sostituite la maniglia dell'infisso che permette l'accesso al tetto piano. Pericolo di caduta dall'alto

Segnalazione aggiuntiva n. 1

No

archivio distaccato: dotare la sede di scala portatile a norma a tre gradini

Immagazzinamento

Scaffalature in buone condizioni (ancorate, indicazione portata)?

No

CUCINE scuola infanzia: armadio in metallo

Immagazzinamento



Illuminazione

I locali appaiono adeguatamente illuminati (corpi luce puliti, etc)?

Si

Luci di emergenza mantenute in buono stato di efficienza

No

Edifici pubblici: eseguire verifica periodica semestrale delle luci di emergenza e inserire l'esito all'interno del registro Antincendio

Rischio elettrico

Sui principali quadri elettrici sono presenti i cartelli di Divieto di spegnere incendi con acqua e pericolo folgorazione?

No

Edifici pubblici: installare cartellonistica indicante il pericolo di elettrocuzione e il divieto di spegnimento con acqua.

Nei quadri elettrici sono presenti gli sportelli e risultano chiusi?

Si

Rischio elettrico

Pulsanti di sgancio corrente elettrica: cartellonistica indicante i pulsanti presente, facilmente visibile e con indicazione delle zone di sgancio?

No

CUCINE scuola infanzia: manca cartellonistica indicante lo sgancio elettrico



Segnalazione aggiuntiva n. 1

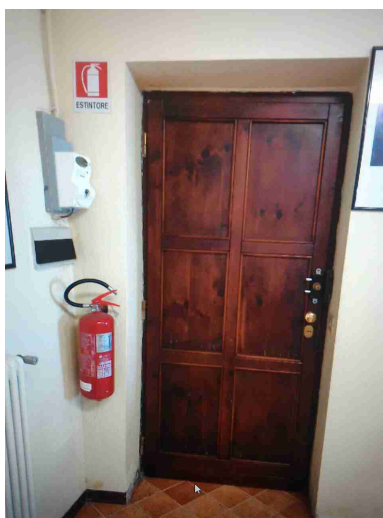

No

sede uff. tecnico: installare la cartellonistica indicante il pulsante di sgancio elettrico

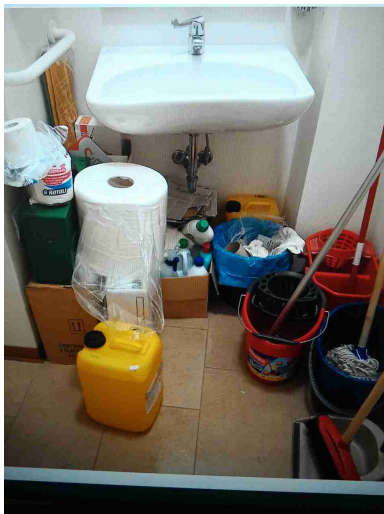

Rischio elettrico		
Segnalazione aggiuntiva n. 2	No	casa della musica: installare sul quadro elettrico la cartellonistica indicante il pericolo di elettrocuzione e il divieto di spegnimento con acqua
Macchine ed attrezzature		
Le macchine e le attrezzature sono mantenute pulite?	Si	CUCINE SC. ELEMENTARI
Il pavimento intorno alle macchine e' mantenuto pulito?	Si	
Le protezioni risultano in buone condizioni?	No	CUCINE SC. ELEMENTARI e scuola materna: manca protezione completa
		
I rischi residui sono segnalati con cartellonistica?	No	Es. Segnaletica indicante il Pericolo di ustione (forno)

Macchine ed attrezzature		
Segnalazione aggiuntiva n. 1	No	Non esiste registro manutenzioni attrezzature della cucina e occorre il manuale di uso e manutenzione per ciascuna di esse: da predisporre
Rischi chimico e cancerogeno		
E' presente un deposito dedicato per prodotti chimici ed e' opportunamente segnalato?	No	MUNICIPIO: installare armadio idoneo al contenimento delle sostanze chimiche pericolose impiegate per la pulizia degli uffici
		
Dispositivi di protezione individuale (DPI)		
I lavoratori fanno un uso regolare e corretto dei DPI?	Si	
Segnalazione aggiuntiva n. 1	No	CUCINE SCUOLA ELEMENTARE: manca dotazione personale dei guanti anticalore

Primo soccorso		
Sono presenti le cassette di primo soccorso?	Si	
Le cassette sono in buone condizioni e sono assenti elementi scaduti o rovinati?	No	CUCINE SC. ELEMENTARI e materna: cassetta presente ma dotazioni scadute e incomplete
<div style="display: flex; justify-content: space-around;">   </div>		
Le cassette sono segnalate chiaramente e facilmente accessibili?	No	Municipio: installare la cartellonistica indicante la cassetta di primo soccorso
Rischi ufficio		
Archivi e scaffalature in buono stato di manutenzione?	No	<p>sede uff. tecnico e municipio: eliminare il materiale posizionato al di sopra delle scaffalature.</p> <p>Archivio distaccato: le scaffalature mancano della cartellonistica indicante la portata massima ammessa inoltre non risultano fissate a parete, a terra e controventate</p>

Rischi ufficio

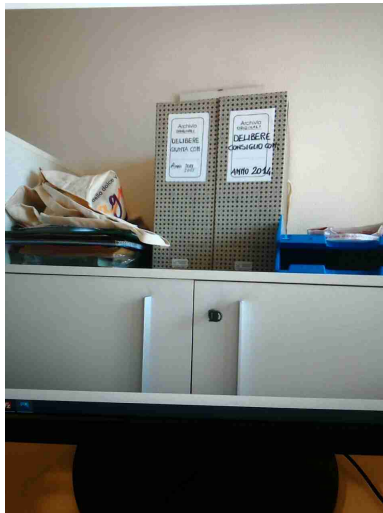

Buona condizione delle sedie?

Si

Scrivanie in buone condizioni?

Si

I cavi nelle postazioni PC sono disposti in modo tale da evitare inciampi e cadute?

No

sede uff. tecnico: raccogliere i cavi sparsi in idonee canaline passacavo o spirali raccogli cavi

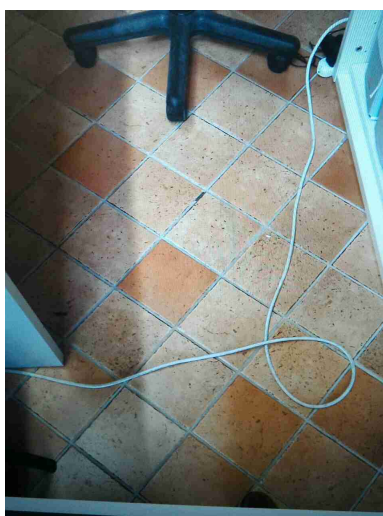

Rischi ufficio		
Gli schermi sono orientati in modo da ridurre abbagli e riflessi dalle fonti di luce oppure sono dotati di sistemi parasole?	No	sede uff. tecnico: installare tende alla veneziana alle finestre (finestra che si affaccia sulla Piazza)
		
Segnalazione aggiuntiva n. 1	No	Uffici: gli armadi non risultano ancorati alle pareti
Firme		
Referente Aziendale	Data 26-09-2022 07:42:51	
Consulente Ceccarelli Michele	Data 26-09-2022 07:42:51	