

Verifica di conformità legislativa

Condotto per

COMUNE DI TALAMELLO - MUNICIPIO

Descrizione:

COMUNE DI TALAMELLO - MUNICIPIO - Verifica di conformità legislativa

Data:

16-9-2020

Consulente:

Ceccarelli Michele

Luogo:

TALAMELLO

Persone che partecipano al sopralluogo:

Ceccarelli Michele e operaio Montefeltro Servizi e Ivo Rossi

Note:

Premessa

A seguito della rilevazione dati, sopralluogo e relativa compilazione della presente Verifica di Conformità Legislativa dell'Azienda, in base alle normative vigenti, si comunicano le situazioni non conformi. La visita è stata condotta verificando a campione l'attività aziendale nel sito identificato e attraverso le informazioni rilasciate dal datore di lavoro. Per questo motivo non può essere esclusa l'esistenza di eventuali ulteriori non conformità non evidenziate nel corso della presente visita.

Organigramma e Formazione		
E' presente l'organigramma aziendale?	No	procedere con l'individuazione di n.2 D.L. (settore tecnico +amministrativo /scuole)
E' stato individuato un medico competente?	No	reperire la nomina del M.C.
Il nominativo del rappresentate dei lavoratori per la sicurezza e' stato comunicato telematicamente all'INAIL?	No	Procedere all'individuazione del RLS
Il rappresentate dei lavoratori per la sicurezza e' stato formato in seguito all'elezione e poi costantemente?	No	
Sono stati individuati gli addetti di primo soccorso?	No	da individuare e formare almeno n.3 addetti
Gli addetti di primo soccorso hanno la formazione in corso di validita'?	No	
Sono stati individuati gli addetti alla lotta antincendio?	No	
Gli addetti alla lotta antincendio sono stati formati in modo congruo con il livello di rischio?	No	da individuare e formare almeno n.3 addetti
Sono stati individuati dirigenti?	Non pertinente	
Sono stati individuati i preposti?	No	individuare, nominare e formare

DVR		
Il DVR e' stato redatto ed e' disponibile, firmato e con data certa?	Si	
La valutazione stress lavoro correlato e' in corso di validita'?	No	procedere con la Valutazione specifica
La valutazione relativa all'esposizione ai campi elettromagnetici e' in corso di validita'?	Non pertinente	
E' stata effettuata la valutazione del rischio chimico	Non pertinente	
E' presente il piano di emergenza?	No	predisporre per la sede municipale
Documenti di Gestione		
E' documentata la distribuzione dei DPI?	No	predisporre verbale di consegna DPI per le cuoche
Tutte le attivita' soggette sono presenti nella conformita' antincendio?	Si	Archivio comunale CPI del 2019
E' stata eseguita la prova di evacuazione?	No	programmato a per fine 2020
E' presente e compilato il registro per la verifica dei dispositivi antincendio?	No	predisporre registro

Informazione, Formazione ed addestramento dei lavoratori		
Sono compilati i verbali di informazione, formazione, addestramento per tutti i lavoratori?	No	
Tutti i lavoratori in forza sono stati formati secondo i disposti dell'accordo Stato-Regioni 21/12/2011?	No	
Sono state elaborate e distribuite procedure di lavoro?	No	
Impianti		
E' disponibile l'agibilita' dei locali?	No	manca per sede ufficio tecnico e magazzino
E' presente il certificato di conformita' dell'impianto elettrico?	Si	per tutti gli edifici
E' stato denunciato e sottoposto a verifica periodica l'impianto di messa a terra?	No	da verificare le scadenze
L' edificio e' autoprotetto?	No	reperire esito della valutazione per tutte le sedi ad eccezione delle scuole
Sicurezza delle strutture		
Nelle vetrate sono assenti fratture o vetri fragili che possono causare pericoli di infortuni?	No	sede uff. tecnico: sostituire il vetro della porta di accesso alla scala di collegamento piano terra - piano primo

Sicurezza delle strutture

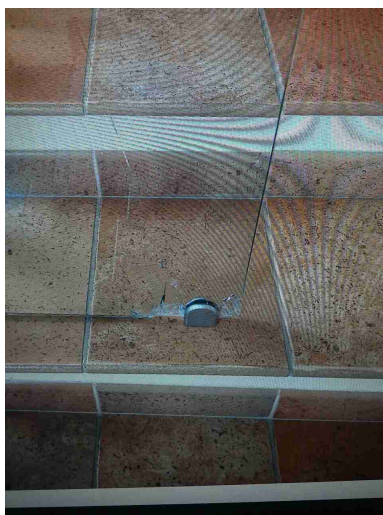

Segnalazione aggiuntiva n. 1	No	sede uff. tecnico e municipio: fissare lo zerbino all'ingresso
Segnalazione aggiuntiva n. 2	No	segnalare la presenza di porte a vetri a tutta altezza con idonee vetrofanie
Segnalazione aggiuntiva n. 3	No	archivio corrente: eliminare il materiale depositato a terra all'interno, installare almeno n. 1 altro estintore a polvere, eliminare gli spazi stretti (minimo 60 cm), installare cartellonistica di evacuazione.archivio distaccato: presenta spazi stretti

Sicurezza delle strutture



Prevenzione incendi

Gli estintori sono installati correttamente (facilmente raggiungibili, cartellonistica corretta, altezza adeguata)?

No

Municipio e archivio distaccato: posizionare gli estintori a parte a 1.5m di altezza da terra o in alternativa posizionarli su di una piantana porta estintore



Le valvole del gas sono segnalate e sono facilmente raggiungibili?

No

sede uff. tecnico: installare cartellonistica indicante la valvola di intercettazione del metano

Prevenzione incendi



Le uscite di emergenza sono libere da ingombri, segnalate e facilmente apribili verso l'esodo?	Si	
Punti di raccolta in caso di evacuazione segnalati?	No	identificare per Municipio e la sede dell' uff. tecnico la cartellonistica indicante il punto di raccolta sulla pizza antistante
Presidi antincendio controllati semestralmente (es. estintori, idranti, porte tagliafuoco, ecc..)	No	il registro Antincendio non risulta aggiornato: aggiornare
Sono correttamente posizionate e ben distribuite le planimetrie di evacuazione?	No	predisporre planimetrie di evacuazione inviare DWG a SEA che si occuperà di redigere le planimetrie
Segnalazione aggiuntiva n. 1	No	sottotetto: eliminare il materiale cartaceo depositato a terra e limitare il quantitativo di carta sempre inferiore a 50 quintali

Prevenzione incendi



Scale soppalchi e luoghi con pericolo di caduta

Nei gradini scivolosi sono presenti strisce antiscivolo?

No

installare sui gradini delle scale



Segnalazione aggiuntiva n. 1

No

archivio distaccato: dotare la sede di scala portatile a norma

Illuminazione		
I locali appaiono adeguatamente illuminati (corpi luce puliti, etc)?	Si	
Luci di emergenza mantenute in buono stato di efficienza	No	eseguire verifica periodica semestrale delle luci di emergenza e inserire l'esito all'interno del registro Antincendio
Rischio elettrico		
Sui principali quadri elettrici sono presenti i cartelli di Divieto di spegnere incendi con acqua e pericolo folgorazione?	No	installare cartellonistica indicante il pericolo di elettrocuzione e il divieto di spegnimento con acqua.
Segnalazione aggiuntiva n. 1	No	sede uff. tecnico: installare la cartellonistica indicante il pulsante di sgancio elettrico
		

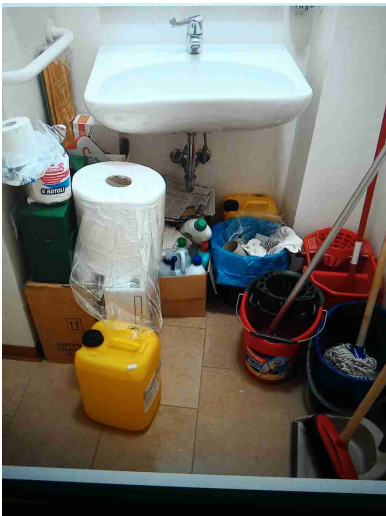
Rischio elettrico		
Segnalazione aggiuntiva n. 2	No	casa della musica: installare cartellonistica indicante il pericolo di elettrocuzione e il divieto di spegnimento con acqua
Rischi chimico e cancerogeno		
E' presente un deposito dedicato per prodotti chimici ed e' opportunamente segnalato?	No	installare armadio idoneo al contenimento delle sostanze chimiche pericolose
		
Primo soccorso		
Sono presenti le cassette di primo soccorso?	Si	
Le cassette sono in buone condizioni e sono assenti elementi scaduti o rovinati?	Si	

Primo soccorso		
Le cassette sono segnalate chiaramente e facilmente accessibili?	No	installare la cartellonistica indicante la cassetta di primo soccorso
Rischi ufficio		
Archivi e scaffalature in buono stato di manutenzione?	No	sede uff. tecnico e municipio: eliminare il materiale posizionato al di sopra delle scaffalature.archivio distaccato: le scaffalature mancano della cartellonistica indicante la portata massima ammessa,inoltre non risultano fissate a parete, a terra e controventate
		
Buona condizione delle sedie?	Sì	
Scrivanie in buone condizioni?	Sì	
I cavi nelle postazioni PC sono disposti in modo tale da evitare inciampi e cadute?	No	sede uff. tecnico e casa della musica: raccogliere i cavi sparsi in idonee canaline passacavo o spirali raccogli cavi

Rischi ufficio

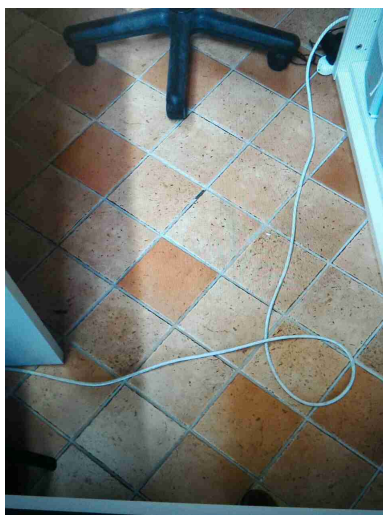

Gli schermi sono orientati in modo da ridurre abbagli e riflessi dalle fonti di luce oppure sono dotati di sistemi parasole?

No

sede uff. tecnico: installare tende alla veneziana alle finestre

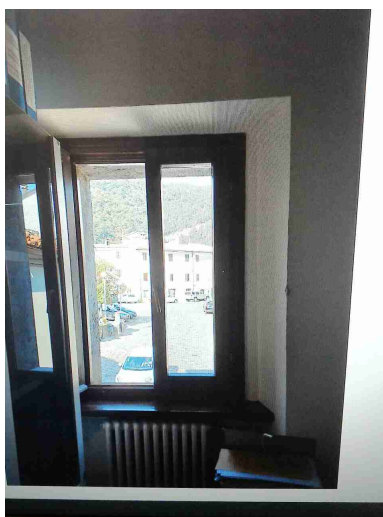

Segnalazione aggiuntiva n. 1

No

gli armadi non risultano ancorati alle pareti

Firme		
Referente Aziendale	Data 16-9-2020	X
Consulente Ceccarelli Michele	Data 16-9-2020	