

# Registro Antincendio

Ai sensi dell'Art. 6 DPR n. 151 del 1/08/2011

Condotto per

## COMUNE DI MONDOLFO - casa di riposo

**Descrizione:**

COMUNE DI MONDOLFO - casa di riposo - Verifica di conformità legislativa

**Data:**

21-11-2019

**Consulente:**

Consulente ETA

**Luogo:**

MONDOLFO

**Persone che partecipano al sopralluogo:**

ing Luca Biagiotti

**Note:**

2 Sem 2019

## **1. Introduzione**

I sistemi, i dispositivi, le attrezzature e gli impianti antincendio necessitano di una regolare sorveglianza per verificare una corretta gestione e manutenzione. Tali operazioni sono a carico del Dirigente titolare dell'attività e dei suoi addetti alla lotta antincendio, atte a garantire nel tempo un grado di affidabilità sufficiente per il corretto funzionamento in caso di incendio dei suddetti sistemi ecc. Nella gestione antincendio un'importanza fondamentale riveste la manutenzione, la quale deve essere affidata ad aziende di idonea e riconosciuta capacità.

## **1. Contenuti del Registro**

Il registro dei controlli deve essere redatto per ottemperare alle prescrizioni di legge previste dalla normativa, DPR N. 151 del 1/08/2011 (art 6) e da specifiche norme di prevenzione incendi per gli edifici scolastici, teatri, ecc. Su tale registro vanno annotate le verifiche (sorveglianza) e le operazioni di manutenzione su sistemi, attrezzature ed impianti antincendio.

| <b>Uscite di Emergenza</b>   |    |  |
|--|----|--|
| Presenti   | Si |  |
| Accesso libero da ostacoli   | Si |  |
| Rispondenza al D.M.<br>3/11/2004 (dispositivi apertura<br>manuale) | Si |  |
| Regolare funzionamento delle<br>porte                              | Si |  |
| Segnalazione con idoneo<br>cartello interno                        | Si |  |
| Segnalazione con idoneo<br>cartello esterno                        | Si |  |
| <b>Estintori Portatili (o carrellati)</b>                          |    |  |
| Presenti   | Si |  |
| Manutenzione periodica   | Si |  |
| Accessibilita'   | Si |  |
| Regolare installazione   | Si |  |
| Segnalazione con idoneo<br>cartello                                | Si |  |
| Pressione regolare (zona<br>verde)                                 | Si |  |

|   |    |                                  |
|---|----|----------------------------------|
| <b>Estintori Portatili (o carrellati)</b>   |    |                                  |
| Presenza spinotto di sicurezza  | Si |                                  |
| <b>Impianto anticendio fisso ad idranti e/o naspi</b>                               |    |                                  |
| Presenti  | Si |                                  |
| Accessibilita'?   | Si |                                  |
| Presenza lastre safe-crash?   | Si |                                  |
| Presenza lancia?  | Si |                                  |
| Presenza tubazione flessibile?  | Si |                                  |
| Segnalazione con idoneo cartello?   | Si |                                  |
| Segnalazione aggiuntiva n. 1  | No | Ripristinare tubazione interrata |
|  |    |                                  |

COMUNE DI MONDOLFO - casa di riposo

| <b>Impianto Elettrico</b>   |    |                             |
|---|----|-----------------------------|
| Ispezione quadri elettrici?   | Si |                             |
| Funzionamento luci emergenza S.E. (solo emergenza)?                                 | Si |                             |
| Funzionamento luci emergenza S.A. (sempre accese)?                                  | Si |                             |
| Cartello sgancio elettrico demergenza?  | No | Sostituire cartello sgancio |
|  |    |                             |
| Denuncia di messa a terra?  | Si |                             |
| Sgancio Generale / Differenziali Prova funzionale da parte di Ditta Specializzata?  | Si |                             |

## Impianto di rilevazione incendi segnalazione ed allarme

Controllo visivo

Si



Accessibilita' pulsanti allarme?

Si

Presenza idonea cartellonistica?

Si

Manutenzione periodica

Si

### Porte Rei

Presenti?

Si

Tenuta dei cardini?

Si

Tenuta delle guarnizioni?

No

Sostituire guaine usurate

## Porte Rei

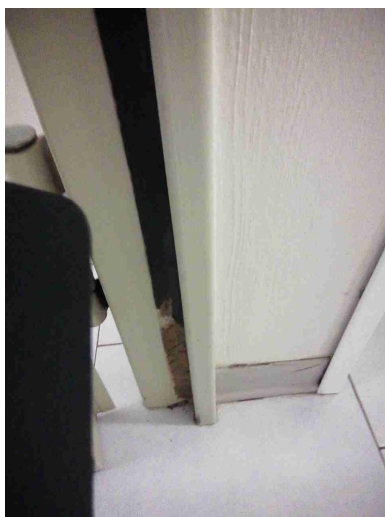

Assenza di fessurazioni?

Si

## Centrali Termiche ed impianti distribuzione combustibile

Ispezione visiva impianto?

Si

Centrale termica

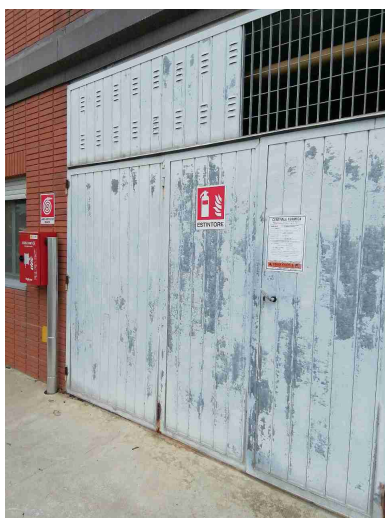

Idoneo cartello C.T.?



Si

## Centrali Termiche ed impianti distribuzione combustibile

|  |    |  |
|--|----|--|
| Segnalazione intercettazione combustibile? | Si |  |
| Segnalazione emergenza?                    | Si |  |
| Segnalazione aggiuntiva n. 1               | Si | Cucina   |
| Segnalazione aggiuntiva n. 2               | No | Sostituire cartelli sgancio elettrici con quelli idonei per centrale termica |



## Firme

|                              |                    |   |
|------------------------------|--------------------|---|
| Referente Aziendale          | Data<br>21-11-2019 |  |
| Consulente<br>Consulente ETA | Data<br>21-11-2019 |  |