

Verifica di conformità legislativa

Condotto per

CENTRO DELL'ISOLANTE SRL

Descrizione:

CENTRO DELL'ISOLANTE SRL - Verifica di conformità legislativa

Data:

29-11-2018

Consulente:

Alessandro Angeloni

Luogo:

FANO

Persone che partecipano al sopralluogo:

Note:

Premessa

A seguito della rilevazione dati, sopralluogo e relativa compilazione della presente Verifica di Conformità Legislativa dell'Azienda, in base alle normative vigenti, si comunicano le situazioni non conformi. La visita è stata condotta verificando a campione l'attività aziendale nel sito identificato, per questo motivo non può essere esclusa l'esistenza di eventuali ulteriori non conformità non evidenziate nel corso della presente visita.

Organigramma e Formazione		
E' presente l'organigramma aziendale?	Si	
E' stato individuato univocamente il datore di lavoro?	Si	
E' stato costituito il S.P.P. ed e' stato individuato il Responsabile del S.P.P.?	Si	
Sono stati formati il Responsabile e tutti i membri del S.P.P.?	No	Il Datore di Lavoro deve aggiornare il corso da RSPP
E' stato individuato un medico competente?	Si	
Il nominativo del rappresentante dei lavoratori per la sicurezza e' stato comunicato telematicamente all'INAIL?	Non pertinente	
E' stata verbalizzata la rinuncia da parte dei lavoratori ed e' stata notificata agli organismi paritetici?	Si	
E' presente un RLST?	No	
Sono stati individuati gli addetti di primo soccorso?	No	c'è solo un addetto, ce ne vorrebbe almeno un altro
Gli addetti di primo soccorso hanno la formazione in corso di validita'?	No	Il corso di Corsi è scaduto nel 2011

Organigramma e Formazione		
Sono stati individuati gli addetti alla lotta antincendio?	No	È stato nominato un solo addetto all'antincendio, ce ne vorrebbe almeno un altro
Gli addetti alla lotta antincendio sono stati formati in modo congruo con il livello di rischio?	No	Orciani ha fatto il corso nel 1999. Deve essere aggiornato
Sono stati individuati dirigenti e preposti?	No	
DVR		
Il DVR e' stato redatto ed e' disponibile, firmato e con data certa?	Si	
La valutazione stress lavoro correlato e' in corso di validita'?	Si	Non ha la data certa
La valutazione relativa all'esposizione al rumore e' in corso di validita'?	Si	
La valutazione relativa all'esposizione alle vibrazioni e' in corso di validita'?	Si	
La valutazione relativa all'esposizione ai campi elettromagnetici e' in corso di validita'?	Si	
La valutazione relativa all'esposizione alle radiazioni ottiche artificiali e' in corso di validita'?	Non pertinente	

CENTRO DELL'ISOLANTE SRL

DVR		
E' stata effettuata la valutazione del rischio chimico	Si	
E' stato completato il rischio chimico con un monitoraggio ambientale ed i dati sono stati elaborati secondo la norma UNI EN 689?	No	non è stato fatto il monitoraggio. verificare vernici ad acqua
E' presente il documento sulla protezione contro le esplosioni?	No	
E' presente il piano di emergenza?	Si	
Documenti di gestione		
Viene rispettato l'art. 26 (DUVRI, Idoneita' Tecnico Professionale, etc)?	Si	
E' stata effettuata e verbalizzata la riunione periodica art. 35?	Non pertinente	
E' stato effettuata correttamente l'attivita' di sorveglianza sanitaria (cert. idoneita', sopralluogo art. 25, etc)?	Si	
E' presente ed e' aggiornato il registro degli esposti ad agenti cancerogeni?	Non pertinente	
E' documentata la distribuzione dei DPI?	No	Occorre registrare la consegna dei dpi. Vi verrà inviato un registro

CENTRO DELL'ISOLANTE SRL

Documenti di gestione		
E' presente e compilato il registro per la verifica di funi e catene?	No	
E' presente e compilato il registro per la verifica dei dispositivi di sicurezza di macchine ed impianti?	No	
Sono disponibili i libretti di manutenzione ed uso dei macchinari?	No	
E' presente la conformita' antincendio ai sensi del DPR 151/2011?	Si	
Tutte le attivita' soggette sono presenti nella conformita' antincendio?	Si	
E' stata eseguita la prova di evacuazione?	Si	
E' presente e compilato il registro per la verifica dei dispositivi antincendio?	Si	
Informazione, Formazione ed addestramento dei lavoratori		
E' presente un programma per la formazione dei lavoratori?	Si	
E' presente una procedura per l'informazione, la formazione e l'addestramento in caso di neoassunti o di cambio mansione?	Si	

CENTRO DELL'ISOLANTE SRL

Informazione, Formazione ed addestramento dei lavoratori		
Sono compilati i verbali di informazione, formazione, addestramento per tutti i lavoratori?	No	
Tutti i lavoratori in forza sono stati formati secondo i disposti dell'accordo Stato-Regioni 21/12/2011?	No	Deve essere formato l'impiegato Balducci Claudio. Inoltre tutti i lavoratori devono frequentare il corso di aggiornamento scaduto a giugno 2017
Tutti gli addetti che fanno uso di carrelli elevatori hanno ricevuto la formazione iniziale e gli aggiornamenti previsti dall'accordo stato regioni del 22/2/2012?	No	Devono essere aggiornati i corsi
Tutti gli addetti che fanno uso di gru (a torre / mobile / su autocarro) hanno ricevuto la formazione iniziale e gli aggiornamenti previsti dall'accordo stato regioni del 22/2/2012?	No	I gruisti devono frequentare il corso
Sono state elaborate e distribuite procedure di lavoro?	No	
Impianti		
E' disponibile l'agibilita' dei locali?	Sì	
E' presente il certificato di conformita' dell'impianto elettrico?	Sì	

Impianti		
E' stato denunciato e sottoposto a verifica periodica l'impianto di messa a terra?	Si	
E' stato denunciato e sottoposto a verifica periodica l'impianto contro le scariche atmosferiche?	Si	
E' stato denunciato e sottoposto a verifica periodica l'impianto termico?	Si	
Viene effettuata la manutenzione degli impianti di aereazione (aria condizionata, pompe di calore, ...)?	Si	
Emissioni in atmosfera		
E' presente ed in corso di validita' l'autorizzazione all'emissione in atmosfera?	Non pertinente	
Scarico acque reflue		
E' stata ottenuta l'autorizzazione allo scarico di acque reflue industriali?	Non pertinente	
Rifiuti		
E' presente ed e' correttamente compilato il registro di carico e scarico rifiuti?	No	

Rifiuti		
Sono correttamente compilati i formulari di identificazione e trasporto?	Si	
L'azienda e' iscritta al SISTRI ed ha pagato l'iscrizione annuale?	Non pertinente	
E' stato presentato entro il 30 aprile il MUD?	Si	
Sono autorizzate le attivita' di recupero e/o di trasporto rifiuti?	Si	
E' stato pagato entro il 30 aprile l'importo per l'iscrizione annuale all'albo dei gestori ambientali e/o dei recuperatori?	Si	
Tutti i mezzi con cui si trasportano i rifiuti sono inseriti nell'autorizzazione al trasporto?	Si	
Impianti contenenti F-GAS		
E' stato istituito il registro delle verifiche?	Non pertinente	
Sicurezza delle strutture		
Pavimenti privi di buche e/o inciampi?	Si	

Sicurezza delle strutture		
Ingressi e passaggi mantenuti puliti da ingombri?	Si	
Locali con accesso interdetto: i locali di deposito, locali tecnici e locali con accesso regolamentato sono provvisti di cartello di Divieto di accesso ai non addetti?	No	
Passaggi per pedoni ben delimitati?	No	
Passaggi per carrelli e mezzi ben definiti?	No	
Nelle vetrature sono assenti fratture o vetri fragili che possono causare pericoli di infortuni?	Si	
Prevenzione incendi		
Gli estintori sono installati correttamente (facilmente raggiungibili, cartellonistica corretta, altezza adeguata)?	No	Estintore a terra in magazzino

Prevenzione incendi

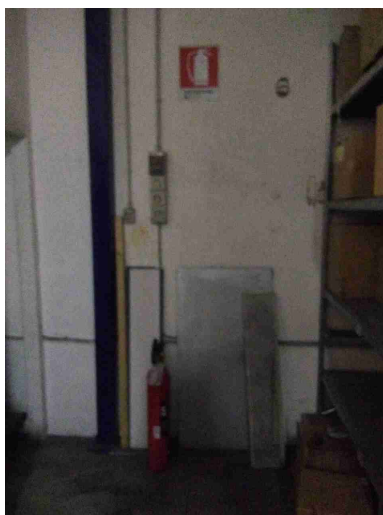

Gli idranti sono installati correttamente (facilmente raggiungibili, adeguatamente segnalati, buone condizioni, etc)?

Si

Le uscite di emergenza sono libere da ingombri, segnalate e facilmente apribili verso l'esodo?

No

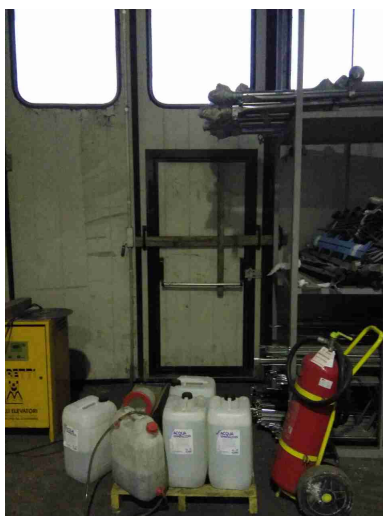

Prevenzione incendi

Uscite di emergenza con sistemi di apertura omologati CE?

Si

Punti di raccolta in caso di evacuazione segnalati?

No

Presidi antincendio controllati semestralmente

Si

Rischio di formazione di atmosfere esplosive

Le zone ATEX sono segnalate?

No

L'area di ricarica dei cartelli elevatori e' adeguata aereata e lontana da fonti di innesco?

No

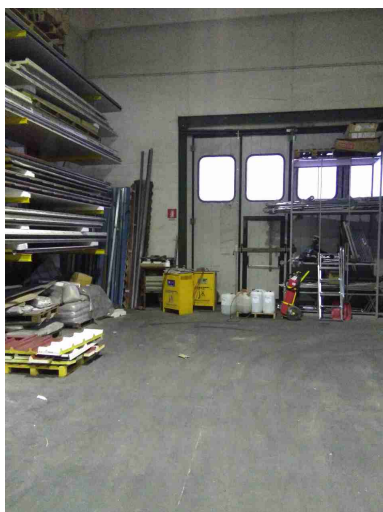
Scale soppalchi e luoghi con pericolo di caduta

Le scale portatili sono in

No

CENTRO DELL'ISOLANTE SRL

Scale soppalchi e luoghi con pericolo di caduta

buone condizioni e conformi
 alla norma UNI 131?



I soppalchi sono muniti di
 parapetto normale?

Si

Nei soppalchi e' indicata la
 portata massima?

No

Immagazzinamento

Scaffalature in buone
 condizioni (ancorate,
 indicazione portata)?

No

Non in tutte c'è la portata

I montanti frontali delle
 scaffalature urtabili dai carrelli
 elevatori o altri mezzi sono
 dotati di paracolpi?

No

Nelle scaffalature singole non
 a parete sono previste reti di
 contenimento per la merce?

No

Immagazzinamento		
Gli elementi urtabili dai carrelli elevatori o altri mezzi sono segnalati con bande gialle/nere?	No	
Le merci impilate verticalmente risultano stabili?	No	Pile troppo alte
		
Bacini di raccolta per raccogliere eventuali liquidi che fuoriescono?	Non pertinente	
Illuminazione		
I locali appaiono adeguatamente illuminati (corpi luce puliti, etc)?	Sì	
Luci di emergenza mantenute in buono stato di efficienza	Sì	
Rischio elettrico		
Sui principali quadri elettrici sono presenti i cartelli di	No	

Rischio elettrico		
Divieto di spegnere incendi con acqua e pericolo folgorazione?		
		
Nei quadri elettrici sono presenti gli sportelli e risultano chiusi?	Si	
Attrezzi elettrici portatili mantenuti in buone condizioni?	Si	
Aerazione		
I locali appaiono adeguatamente aereati?	Si	
E' presente un impianto di aspirazione in prossimita' dell'emissione di sostanza pericolose?	Si	

Macchine ed attrezzature		
Le macchine e le attrezzature sono mantenute pulite?	Si	
Il pavimento intorno alle macchine e' mantenuto pulito?	Si	
Le protezioni risultano in buone condizioni?	Si	
Spazi di lavoro adeguati? (altezza 3m, superficie 2mq, volume 10mc)	Si	
Illuminazione a disposizione appare adeguata al compito?	Si	
I lavoratori attuano comportamenti sicuri?	Si	
I rischi residui sono segnalati con cartellonistica?	No	Mettere cartelli di pericolo carrelli elevatori
Gli accessori di sollevamento (brache, fasce) sono marcati CE e verificati trimestralmente?	No	
Condizione dei carrelli elevatori		
I carrelli elevatori sono in buone condizioni (ruote, sedile, cicalino retromarcia, sistema trattenuta, diagramma di carico, dispositivo uomo presente, etc)?	Si	

Condizione dei carrelli elevatori

L'operatore fa uso del dispositivo di trattenimento al sedile durante l'uso del carrello elevatore?

No

Il carrello elevatore dotato di accessori che ne variano le caratteristiche di uso (prolunghe, pale, staffe per ganci di sollevamento, ...) sono dotati di nuova certificazione?

No

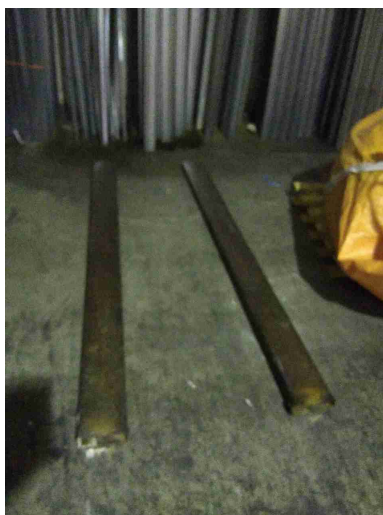

Il carrello elevatore e' omologato per l'utilizzo su strada?

Non
pertinente

Rischi chimico e cancerogeno

Sono disponibili le schede di sicurezza dei prodotti chimici utilizzati?

Si

Tutti i contenitori sono etichettati correttamente?

Si

Dispositivi di protezione individuale (DPI)		
I lavoratori fanno un uso regolare e corretto dei DPI?	No	Gli autisti dei carrelli devono indossare l'elmetto
E' presente la segnaletica con obbligo di utilizzo dei DPI?	No	
Sovraccarico biomeccanico		
Si e' provveduto a valutare il rischio in caso di sollevamenti o trasporti di oggetti aventi peso di 3kg o piu'?	No	Occorre approfondire la valutazione
Si e' provveduto a valutare il rischio in caso di operazioni di traino e spinta di carichi che provocano uno sforzo superiore a lieve nella scala di Borg?	Non pertinente	
Si e' provveduto a valutare il rischio in caso siano presenti uno o piu' compiti ripetitivi degli arti superiori con una durata di almeno 1 ora per turno?	Si	
Primo soccorso		
Le cassette sono pulite ed ordinate?	Si	
Il contenuto e' controllato periodicamente?	Si	
Sono assenti elementi scaduti o rovinati?	Si	

Primo soccorso		
Le cassette sono segnalate chiaramente?	Si	
Le cassette sono facilmente accessibili?	Si	
Rischi ufficio		
Archivi e scaffalature in buono stato di manutenzione?	Si	
Buona condizione delle sedie?	Si	
Scrivanie in buone condizioni?	Si	
I cavi nelle postazioni PC sono disposti in modo tale da evitare inciampi e cadute?	Si	
Gli schermi sono orientati in modo da ridurre abbagli e riflessi dalle fonti di luce oppure sono dotati di sistemi parasole?	Si	
Fotocopiatrici posizionate in zone aeree?	Si	
Segnalazione aggiuntiva n. 1	No	Ci sono uffici senza finestre
Rifiuti		
Tutti i rifiuti sono stoccati correttamente: coperti e con bacino di contenimento per	No	I rifiuti vanno tenuti meglio

Rifiuti		
liquidi?		
		
E' scongiurato il pericolo di contaminazione del suolo?		
Firme		
Referente Aziendale	Data 29-11-2018	
Consulente Alessandro Angeloni	Data 29-11-2018	