

Verifica di conformità legislativa

Condotto per

COMUNE DI STAFFOLO

Descrizione:

COMUNE DI STAFFOLO - Verifica di conformità legislativa

Data:

24-11-2020

Consulente:

a.cionco-seafano

Luogo:

STAFFOLO

Persone che partecipano al sopralluogo:

Note:

Premessa

A seguito della rilevazione dati, sopralluogo e relativa compilazione della presente Verifica di Conformità Legislativa dell'Azienda, in base alle normative vigenti, si comunicano le situazioni non conformi. La visita è stata condotta verificando a campione l'attività aziendale nel sito identificato e attraverso le informazioni rilasciate dal datore di lavoro. Per questo motivo non può essere esclusa l'esistenza di eventuali ulteriori non conformità non evidenziate nel corso della presente visita.

Organigramma e Formazione		
E' presente l'organigramma aziendale?	Si	
E' stato individuato univocamente il datore di lavoro?	Si	
E' stato individuato un medico competente?	Si	
E' stata verbalizzata la rinuncia da parte dei lavoratori ed e' stata notificata agli organismi paritetici?	Si	Verificare RLST
Sono stati individuati gli addetti di primo soccorso?	Si	
Gli addetti di primo soccorso hanno la formazione in corso di validita'?	Si	
Sono stati individuati gli addetti alla lotta antincendio?	Si	
Gli addetti alla lotta antincendio sono stati formati in modo congruo con il livello di rischio?	Si	
DVR		
Il DVR e' stato redatto ed e' disponibile, firmato e con data certa?	Si	

DVR		
La valutazione stress lavoro correlato e' in corso di validita'?	No	Da ripetere ogni 2 anni
La valutazione relativa all'esposizione al rumore e' in corso di validita'?	Si	
La valutazione relativa all'esposizione alle vibrazioni e' in corso di validita'?	Si	
E' stata effettuata la valutazione del rischio chimico	Si	
E' presente il piano di emergenza?	Si	
Documenti di Gestione		
E' stata effettuata e verbalizzata la riunione periodica art. 35?	Si	
E' documentata la distribuzione dei DPI?	Si	Sono stati predisposti i verbali divisi per mansione, saranno fatti firmare tali verbali ai dipendenti
E' presente la conformita' antincendio ai sensi del DPR 151/2011?	Si	É iniziato l'iter di ottenimento del CPI per il magazzino-autotimessa
Informazione, Formazione ed addestramento dei lavoratori		
Tutti i lavoratori in forza sono stati formati secondo i disposti	No	Sarà effettuata formazione Generale/Specifica per i

Informazione, Formazione ed addestramento dei lavoratori		
dell'accordo Stato-Regioni 21/12/2011?		dipendenti del Comune di Staffolo
Tutti gli addetti che effettuano attività in presenza di traffico veicolare o predispongono segnaletica stradale sono stati formati secondo il D.L. 22 gennaio 2019?	Si	
Impianti		
E' presente il certificato di conformità dell'impianto elettrico?	No	Reperire
E' stato denunciato e sottoposto a verifica periodica l'impianto di messa a terra?	No	Effettuare periodicamente la verifica di messa a terra dell'impianto elettrico - ogni 2 anni per il magazzino - ogni 5 anni per il Palazzo Municipale
Sicurezza delle strutture		
Pavimenti e spazi esterni privi di buche e/o inciampi?	No	Eliminare le fonti di inciampo

Sicurezza delle strutture



Prevenzione incendi

Gli estintori sono installati correttamente (facilmente raggiungibili, cartellonistica corretta, altezza adeguata)?

Si



Prevenzione incendi

Le uscite di emergenza sono libere da ingombri, segnalate e facilmente apribili verso l'esodo?

No

Implementare la cartellonistica indicante le uscite di emergenza o il percorso da seguire

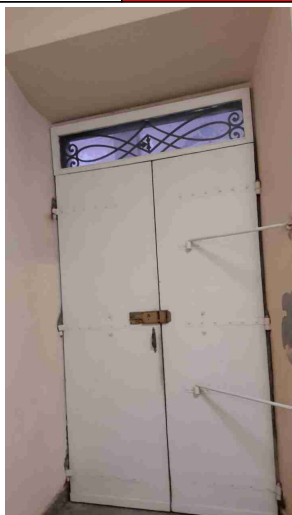

Pulsanti allarme antincendio facilmente raggiungibili?

Si

Presidi antincendio controllati semestralmente (es. estintori, idranti, porte tagliafuoco, ecc..)

Si



Prevenzione incendi

Sono correttamente posizionate e ben distribuite le planimetrie di evacuazione?

Si

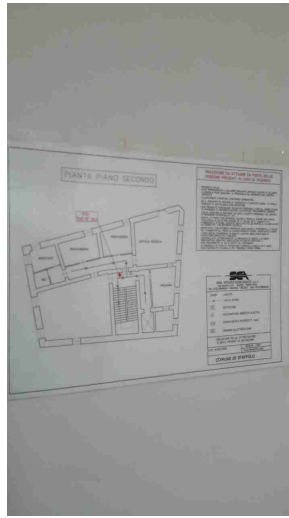

Scale soppalchi e luoghi con pericolo di caduta

Le scale fisse sono munite di corrimano e di parapetto alto almeno 1m (misurando l'altezza all'inizio del gradino)?

Si

Nei gradini scivolosi sono presenti strisce antiscivolo?

Si

Scale soppalchi e luoghi con pericolo di caduta

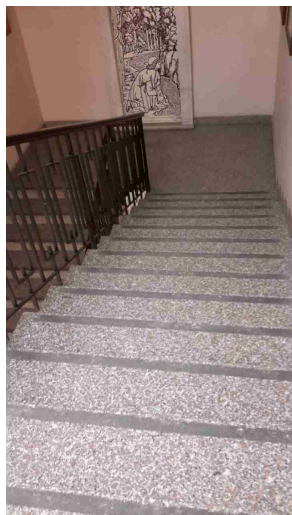

Immagazzinamento

Scaffalature in buone condizioni (ancorate, indicazione portata)?

Si



Illuminazione

I locali appaiono

Si

Illuminazione		
adeguatamente illuminati (corpi luce puliti, etc)?		
Luci di emergenza mantenute in buono stato di efficienza	Si	
Rischio elettrico		
Sui principali quadri elettrici sono presenti i cartelli di Divieto di spegnere incendi con acqua e pericolo folgorazione?	Si	In tutti i quadri elettrici devono essere affissi i segnali allegati
<div>   </div>		
Attrezzi elettrici portatili mantenuti in buone condizioni?	No	Evitare di inserire le multiprese elettriche una sull'altra, rischiando di sovraccaricare l'impianto elettrico e la presa finale (quella inserita a muro). Spegnere le multiprese ad ogni fine turno

Rischio elettrico

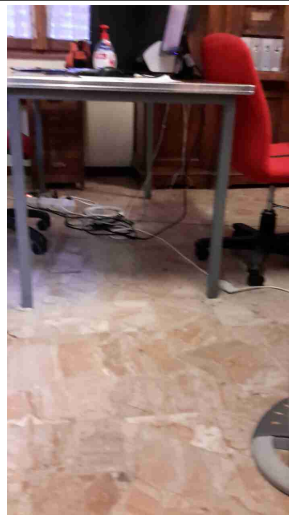

Sono assenti fonti di rischio causate da una cattiva gestione dell'impianto elettrico (adattatori non conformi, prese elettriche e/o prolunghe rovinate, cavi che creano fonte di inciampo, etc)?

No

La presa risulta difettosa

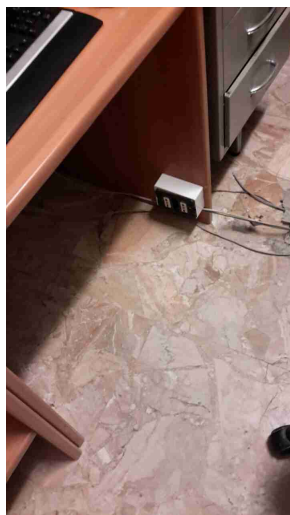

Aerazione

I locali appaiono adeguatamente aereati (compresi spogliatoi e servizi)

Sì

Aerazione		
igienici)?		
Macchine ed attrezzature		
Segnalazione aggiuntiva n. 1	Si	non portare stufette da casa
Primo soccorso		
Sono presenti le cassette di primo soccorso?	Si	
Le cassette sono in buone condizioni e sono assenti elementi scaduti o rovinati?	Si	
Le cassette sono segnalate chiaramente e facilmente accessibili?	No	Segnalare con idonea cartellonistica la stanza in cui è presente la Cassetta di Primo Soccorso
<div style="text-align: center;">  </div>		

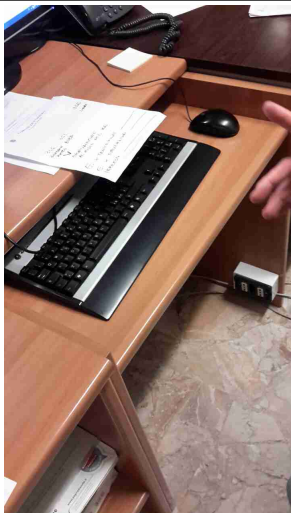
Rischi ufficio		
Archivi e scaffalature in buono stato di manutenzione?	Si	
Buona condizione delle sedie?	No	I sedili devono avere lo schienale e la seduta regolabili in maniera indipendente l'uno dall'altro
		
Scrivanie in buone condizioni?	No	Le tastiere sono troppo basse e non hanno lo spazio sufficiente per appoggiare gli avambracci sulla scrivania
  		

Rischi ufficio

I cavi nelle postazioni PC sono disposti in modo tale da evitare inciampi e cadute?

No

Installare raccogli-cavi per le postazioni di videotermini dove ci sono grovigli di fili elettrici

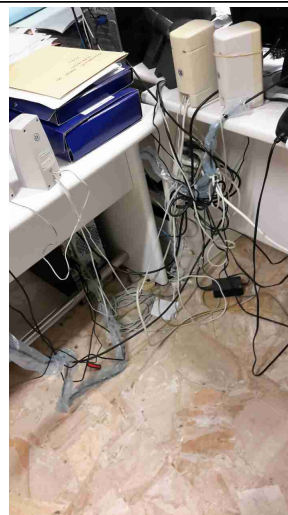
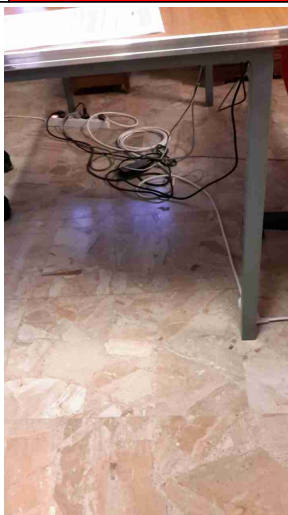
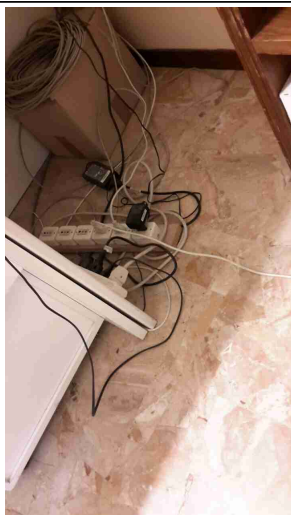

Gli schermi sono orientati in modo da ridurre abbagli e riflessi dalle fonti di luce oppure sono dotati di sistemi parasole?

No

Devono essere presenti tendaggi in tutti gli uffici in cui sono presenti i videotermini

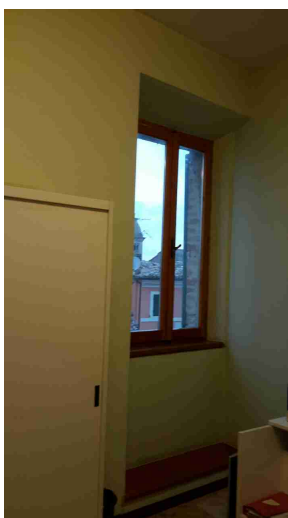

Fotocopiatrici posizionate in zone aeree?

Sì

Rischi ufficio



Segnalazione aggiuntiva n. 1

No

È vietato portare nel luogo di lavoro attrezzature elettriche proprie, dato che queste possono essere fonte di pericolo (rischio elettocuzione, possono causare problemi all'impianto elettrico o possono essere fonte di incendio), verificare soprattutto che queste non siano lasciate accese anche in assenza del personale

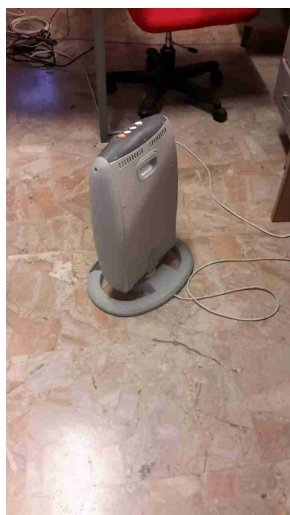

Firme		
Referente Aziendale	Data 24-11-2020	
Consulente a.cionco-seafano	Data 24-11-2020	