

# Verifica di conformità legislativa

Condotto per

## COMUNE DI STAFFOLO

**Descrizione:**

COMUNE DI STAFFOLO - Verifica di conformità legislativa

**Data:**

24-11-2020 11:17:02

**Consulente:**

a.cionco-seafano

**Luogo:**

STAFFOLO

**Persone che partecipano al sopralluogo:**

**Note:**

**Premessa**

A seguito della rilevazione dati, sopralluogo e relativa compilazione della presente Verifica di Conformità Legislativa dell'Azienda, in base alle normative vigenti, si comunicano le situazioni non conformi. La visita è stata condotta verificando a campione l'attività aziendale nel sito identificato e attraverso le informazioni rilasciate dal datore di lavoro. Per questo motivo non può essere esclusa l'esistenza di eventuali ulteriori non conformità non evidenziate nel corso della presente visita.

<b>Organigramma e Formazione</b>		
E' presente l'organigramma aziendale?	Si	
E' stato individuato un medico competente?	Si	
E' stata verbalizzata la rinuncia da parte dei lavoratori ed e' stata notificata agli organismi paritetici?	Si	Verificare RLST
Sono stati individuati gli addetti di primo soccorso?	Si	
Sono stati individuati gli addetti alla lotta antincendio?	Si	
<b>DVR</b>		
Il DVR e' stato redatto ed e' disponibile, firmato e con data certa?	Si	
<b>Documenti di Gestione</b>		
E' stata effettuata e verbalizzata la riunione periodica art. 35?	Si	
<b>Informazione, Formazione ed addestramento dei lavoratori</b>		
Tutti i lavoratori in forza sono stati formati secondo i disposti dell'accordo Stato-Regioni 21/12/2011?	No	Svolgere formazione per tutti i dipendenti del Comune di Staffolo

<b>Informazione, Formazione ed addestramento dei lavoratori</b>		
Sono state elaborate e distribuite procedure di lavoro?	No	Elaborare procedure
<b>Impianti</b>		
E' presente il certificato di conformita' dell'impianto elettrico?	No	Reperire
E' stato denunciato e sottoposto a verifica periodica l'impianto di messa a terra?	No	Effettuare periodicamente la verifica di messa a terra dell'impianto elettrico
<b>Sicurezza delle strutture</b>		
Pavimenti e spazi esterni privi di buche e/o inciampi?	No	
		
<b>Prevenzione incendi</b>		
Gli estintori sono installati	Si	

## Prevenzione incendi

correttamente (facilmente raggiungibili, cartellonistica corretta, altezza adeguata)?

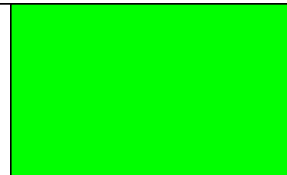

Le uscite di emergenza sono libere da ingombri, segnalate e facilmente apribili verso l'esodo?

Si

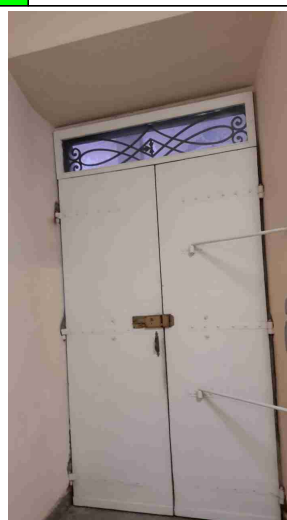

Presidi antincendio controllati semestralmente (es. estintori, idranti, porte tagliafuoco, ecc..)

Si

## Prevenzione incendi



Sono correttamente posizionate e ben distribuite le planimetrie di evacuazione?

Si

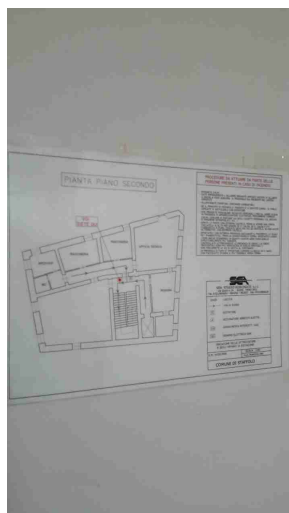

## Scale soppalchi e luoghi con pericolo di caduta

Le scale fisse sono munite di corrimano e di parapetto alto almeno 1m (misurando l'altezza all'inizio del gradino)?

Si

### **Scale soppalchi e luoghi con pericolo di caduta**

Nei gradini scivolosi sono presenti strisce antiscivolo?

Si

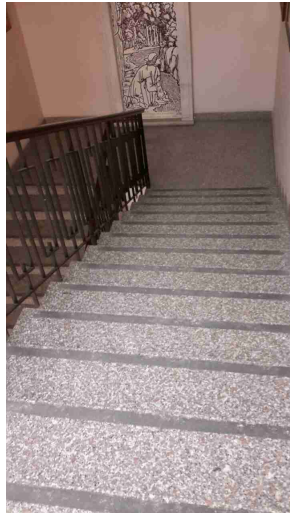

### **Immagazzinamento**

Scaffalature in buone condizioni (ancorate, indicazione portata)?

Si

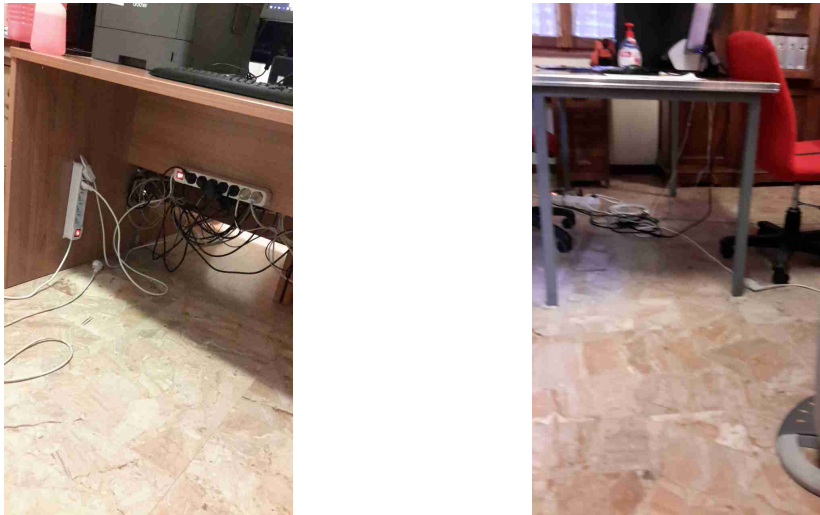

<b>Illuminazione</b>		
I locali appaiono adeguatamente illuminati (corpi luce puliti, etc)?	Si	
Luci di emergenza mantenute in buono stato di efficienza	Si	
<b>Rischio elettrico</b>		
Attrezzi elettrici portatili mantenuti in buone condizioni?	No	3 prese una sull'altra
		
Sono assenti fonti di rischio causate da una cattiva gestione dell'impianto elettrico (adattatori non conformi, prese elettriche e/o prolunghe rovinate, cavi che creano fonte di inciampo, etc)?	No	presa difettosa



## Rischio elettrico

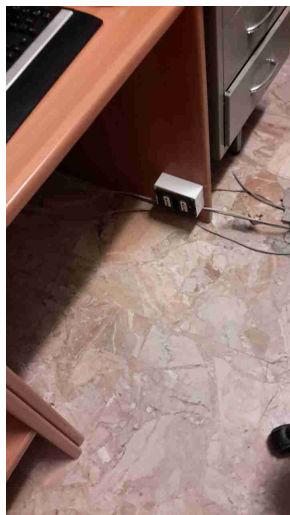

## Aerazione

I locali appaiono adeguatamente aereati (compresi spogliatoi e servizi igienici)?

Si

## Macchine ed attrezzature

Segnalazione aggiuntiva n. 1

Si

non portare stufette da casa

## Primo soccorso

Sono presenti le cassette di primo soccorso?

Si

Le cassette sono in buone condizioni e sono assenti elementi scaduti o rovinati?

Si

<b>Rischi ufficio</b>		
Archivi e scaffalature in buono stato di manutenzione?	Si	
Buona condizione delle sedie?	No	
		
Scrivanie in buone condizioni?	No	
  		
I cavi nelle postazioni PC sono disposti in modo tale da evitare inciampi e cadute?	No	

## Rischi ufficio

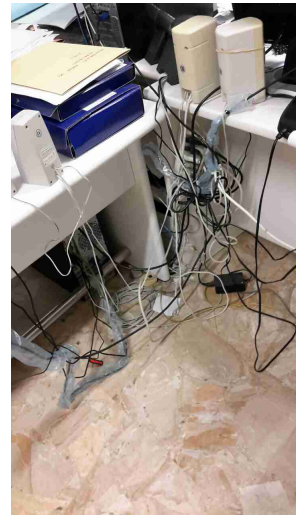
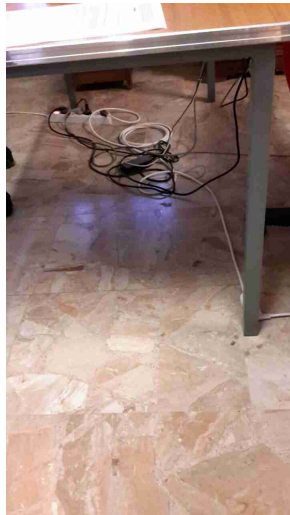
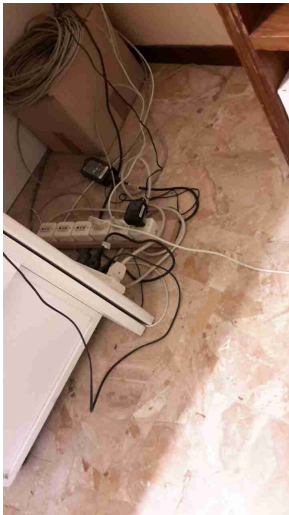

Gli schermi sono orientati in modo da ridurre abbagli e riflessi dalle fonti di luce oppure sono dotati di sistemi parasole?

No

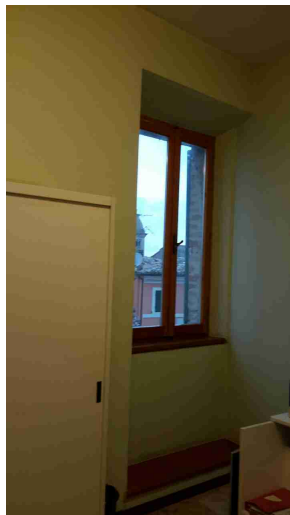

Fotocopiatrici posizionate in zone aeree?

Sì

**Rischi ufficio**

Segnalazione aggiuntiva n. 1

No

**Firme**

Referente Aziendale

Data

24-11-2020  
11:17:02

**Firme**

Consulente

a.cionco-seafano

Data

24-11-2020  
11:17:02A handwritten signature in black ink, appearing to be 'MC' or similar, written in a cursive style.