

Verifica di conformità legislativa

Condotto per

COMUNE DI MORCIANO DI ROMAGNA

Descrizione:

COMUNE DI MORCIANO DI ROMAGNA - Verifica di conformità legislativa

Data:

18-07-2019

Consulente:

Ceccarelli Michele

Luogo:

Morciano di Romagna

Persone che partecipano al sopralluogo:

Ceccarelli Michele e Katia Rosati e impiegato uff. tecnico

Note:

Premessa

A seguito della rilevazione dati, sopralluogo e relativa compilazione della presente Verifica di Conformità Legislativa dell'Azienda, in base alle normative vigenti, si comunicano le situazioni non conformi. La visita è stata condotta verificando a campione l'attività aziendale nel sito identificato, per questo motivo non può essere esclusa l'esistenza di eventuali ulteriori non conformità non evidenziate nel corso della presente visita.

Organigramma e Formazione		
E' presente l'organigramma aziendale?	No	organigramma non più aggiornato a seguito della nuova riorganizzazione dei settori che vede anche cambiamenti nei Nominativi dei dirigenti di Settore. Non più presenti Bendini e Pazzaglini, ora sostituiti da Fonti e Amaranti. Inviare nuovo organigramma, atto di individuazione dei D.L. mediante decreto di nomina.
E' stato individuato univocamente il datore di lavoro?	No	dirigenti di settore, vedi punto precedente in merito alla necessità di aggiornamento dei nominativi
E' stato costituito il S.P.P. ed e' stato individuato il Responsabile del S.P.P.?	Si	
E' stato individuato un medico competente?	Si	
Il nominativo del rappresentate dei lavoratori per la sicurezza e' stato comunicato telematicamente all'INAIL?	No	Eleggere rappresentante lavoratori
Sono stati individuati gli addetti di primo soccorso?	Si	
Gli addetti di primo soccorso hanno la formazione in corso di validita'?	Si	
Sono stati individuati gli addetti alla lotta antincendio?	Si	

Organigramma e Formazione		
Gli addetti alla lotta antincendio sono stati formati in modo congruo con il livello di rischio?	Si	
Segnalazione aggiuntiva n. 1	No	ogni nuovo datore di lavoro deve procedere alla nomina dell'RSP
DVR		
Il DVR e' stato redatto ed e' disponibile, firmato e con data certa?	Si	
La valutazione stress lavoro correlato e' in corso di validita'?	No	inviata offerta, al momento non ancora accettata
La valutazione relativa all'esposizione al rumore e' in corso di validita'?	No	inviata offerta, al momento non ancora accettata
La valutazione relativa all'esposizione alle vibrazioni e' in corso di validita'?	No	inviata offerta, al momento non ancora accettata
E' presente il piano di emergenza?	Si	
Documenti di gestione		
E' stata effettuata e verbalizzata la riunione periodica art. 35?	Si	

Documenti di gestione		
Tutte le attività soggette sono presenti nella conformità antincendio?	Si	verificare il rispetto delle scadenze
E' stata eseguita la prova di evacuazione?	No	Occorre programmata per il 2019
E' presente e compilato il registro per la verifica dei dispositivi antincendio?	No	
Segnalazione aggiuntiva n. 1	Si	Si ricorda di redigere duvri nei casi previsti da art 26/81
Informazione, Formazione ed addestramento dei lavoratori		
Tutti i lavoratori in forza sono stati formati secondo i disposti dell'accordo Stato-Regioni 21/12/2011?	No	Si rimanda al prospetto formazione. effettuata formazione nel 2018
Tutti gli addetti che effettuano attività in presenza di traffico veicolare o predispongono segnaletica stradale sono stati formati secondo il D.L. 4 marzo 2013?	No	Necessario aggiornamento
Impianti		
Segnalazione aggiuntiva n. 1	Si	Si ricorda di effettuare verifica messa a terra impianto elettrico negli edifici comunali. Ogni due anni in quelli con CPI

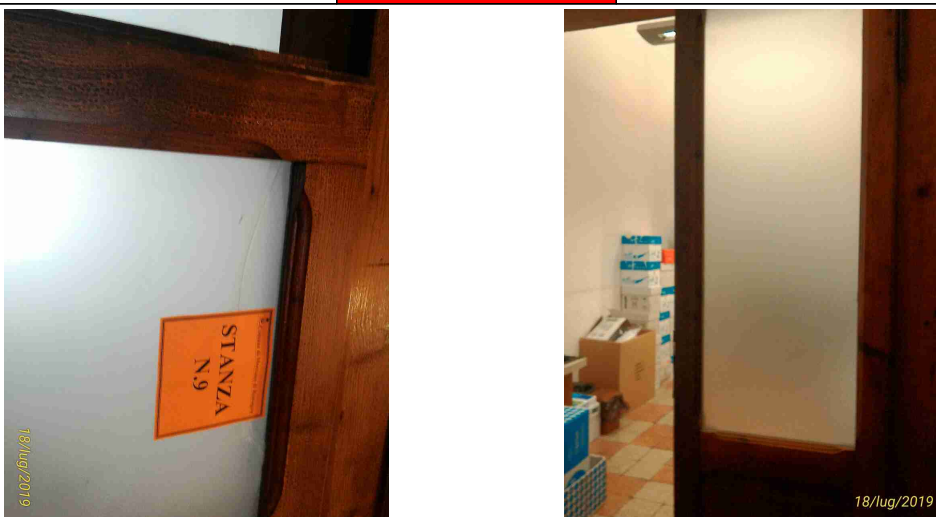
Sicurezza delle strutture		
Nelle vetrature sono assenti fratture o vetri fragili che possono causare pericoli di infortuni?	No	sostituire vetro rotto stanza n.9 e installare pellicole antischeggia su tutti i vetri fragili
		
Prevenzione incendi		
Le uscite di emergenza sono libere da ingombri, segnalate e facilmente apribili verso l'esodo?	No	la cartellonistica di evacuazione deve essere installata all'interno dell'archivio
Punti di raccolta in caso di evacuazione segnalati?	No	
Presidi antincendio controllati semestralmente	Si	Febbraio/2019 - ditta Ruggeri
Sono correttamente posizionate e ben distribuite le planimetrie di evacuazione?	Si	
Scale soppalchi e luoghi con pericolo di caduta		
Le scale portatili sono in	No	eliminare la scala singola

Scale soppalchi e luoghi con pericolo di caduta

buone condizioni e conformi
alla norma UNI 131?



Segnalazione aggiuntiva n. 1

Si

archivio: mantenere chiusa a
chiave la scala alla marinara



Scale soppalchi e luoghi con pericolo di caduta

Segnalazione aggiuntiva n. 2

No

archivio: segnalare la presenza di scala ripida e evidenziare i gradini posti in angolo, in corrispondenza del pianerottolo di accesso

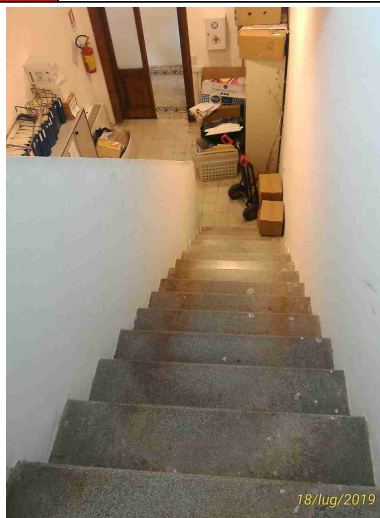

Segnalazione aggiuntiva n. 3

No

archivio: eliminare le assi posizionate per superare i dislivelli di quota fra le stanze ed evidenziare le disomogeneità del solaio; pericolo di caduta e inciampo

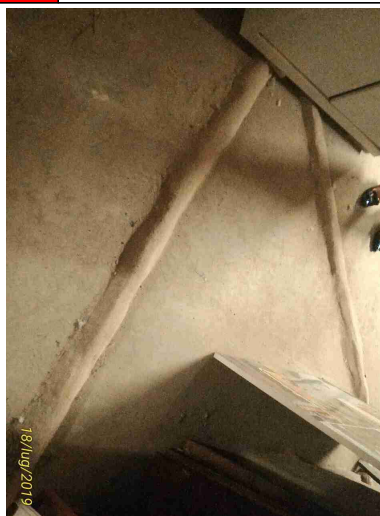

Immagazzinamento		
Scaffalature in buone condizioni (ancorate, indicazione portata)?	No	archivio: scaffalatura da ancorare e controventare
		
Segnalazione aggiuntiva n. 1	No	archivio: eliminare materiale di risulta e immagazzinare correttamente quello posizionato a terra e lungo la scalinata di accesso
Segnalazione aggiuntiva n. 2	No	archivio: verificare l'integrità delle travi in legno data la presunta presenza di insetti xilifagi
Illuminazione		
I locali appaiono adeguatamente illuminati (corpi luce puliti, etc)?	Sì	
Luci di emergenza mantenute in buono stato di efficienza	No	mancano all'interno dell'archivio corrente

Rischi chimico e cancerogeno		
Segnalazione aggiuntiva n. 1	Si	Tenere a disposizione schede di sicurezza prodotti chimici
Primo soccorso		
Sono presenti le cassette di primo soccorso?	Si	
Le cassette sono in buone condizioni e sono assenti elementi scaduti o rovinati?	No	da ripristinare il contenuto secondo quanto previsto dal d.m.388/2003
		
Rischi ufficio		
Archivi e scaffalature in buono stato di manutenzione?	No	eliminare materiali e faldoni al di sopra degli armadi

Rischi ufficio

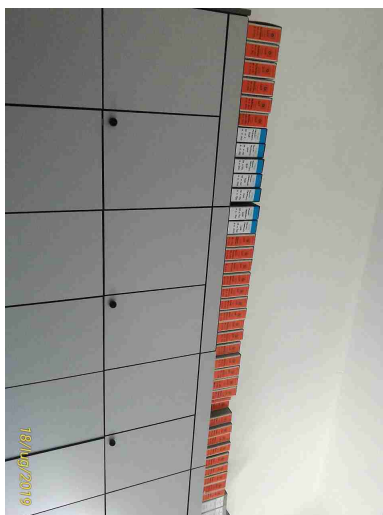

Buona condizione delle sedie?

Si

Scrivanie in buone condizioni?

Si

I cavi nelle postazioni PC sono disposti in modo tale da evitare inciampi e cadute?

No

raccogliere i cavi da terra

