

# Verifica di conformità legislativa

Condotto per

## COMUNE DI MONTEFIORE CONCA

**Descrizione:**

COMUNE DI MONTEFIORE CONCA - Verifica di conformità legislativa

**Data:**

7-10-2020

**Consulente:**

Ceccarelli Michele

**Luogo:**

MONTEFIORE CONCA

**Persone che partecipano al sopralluogo:**

Ceccarelli Michele e Galeazzi Roberto (manutentore)

**Note:**

## **Premessa**

A seguito della rilevazione dati, sopralluogo e relativa compilazione della presente Verifica di Conformità Legislativa dell'Azienda, in base alle normative vigenti, si comunicano le situazioni non conformi. La visita è stata condotta verificando a campione l'attività aziendale nel sito identificato e attraverso le informazioni rilasciate dal datore di lavoro. Per questo motivo non può essere esclusa l'esistenza di eventuali ulteriori non conformità non evidenziate nel corso della presente visita.

Organigramma e Formazione		
E' presente l'organigramma aziendale?	Si	
E' stato costituito il S.P.P. ed e' stato individuato il Responsabile del S.P.P.?	Si	
Sono stati formati il Responsabile e tutti i membri del S.P.P.?	Si	
E' stato individuato un medico competente?	Si	
Il rappresentate dei lavoratori per la sicurezza e' stato formato in seguito all'elezione e poi costantemente?	No	Occorre fare corso e procedere alla sua nomina previa elezione. Inviata modulistica
Sono stati individuati gli addetti di primo soccorso?	Si	Potenziare numero addetti
Gli addetti di primo soccorso hanno la formazione in corso di validita'?	No	Occorre aggiornare
Sono stati individuati gli addetti alla lotta antincendio?	Si	
Sono stati individuati dirigenti?	Si	Atto di individuazione datore di lavoro e dirigenti. I dirigenti devono seguire corso specifico
I dirigenti sono stati formati e la formazione e' in corso di validita'?	No	Fare corso dirigenti

<b>DVR</b>		
Il DVR e' stato redatto ed e' disponibile, firmato e con data certa?	Si	fare avvallo nuovo datore di lavoro
La valutazione stress lavoro correlato e' in corso di validita'?	No	Occorre aggiornare valutazione. Rinvia modulistica per la raccolta dati in una mail a parte
<b>Documenti di Gestione</b>		
Viene rispettato l'art. 26 (DUVRI, Idoneita' Tecnico Professionale, etc)?	Si	Si ricorda di redigere il duvri nei casi previsti da art 26/81
E' presente la conformita' antincendio ai sensi del DPR 151/2011?	No	Per municipio occorre verificare quantit? di materiale infiammabile (carta)
E' stata eseguita la prova di evacuazione?	No	organizzarla per il 2020
E' presente e compilato il registro per la verifica dei dispositivi antincendio?	No	presente impianto di rilevazione incendi del quale non si hanno evidenze in merito alla manutenzione periodica (ogni 6 mesi)
<b>Informazione, Formazione ed addestramento dei lavoratori</b>		
Tutti i lavoratori in forza sono stati formati secondo i disposti dell'accordo Stato-Regioni 21/12/2011?	No	I lavoratori devono aggiornare corso accordo stato regioni

Informazione, Formazione ed addestramento dei lavoratori		
Segnalazione aggiuntiva n. 1	Si	Gli addetti all'uso della piattaforma elevatori e devono avere formazione adeguata e relativi aggiornamenti. Reperire attestato formazione di base per uso terna
Impianti		
E' disponibile l'agibilita' dei locali?	No	reperire
E' presente il collaudo statico e/o sismico dell'edificio?	No	reperire
E' presente il certificato di conformita' dell'impianto elettrico?	No	reperire
E' stato denunciato e sottoposto a verifica periodica l'impianto di messa a terra?	No	Occorre effettuare verifiche periodiche messa a terra. contattare ditta per effettuare le verifiche
L' edificio e' autoprotetto?	No	reperire
Segnalazione aggiuntiva n. 1	No	reperire evidenza manutenzione periodica del montascale

## Impianti

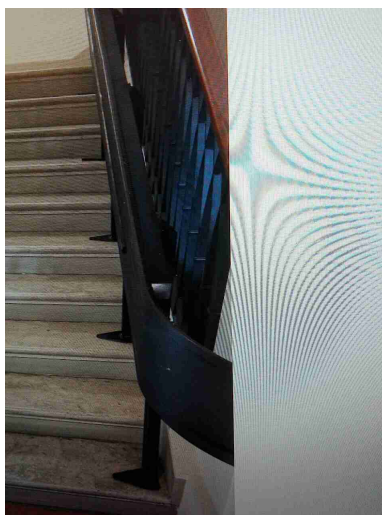

## Sicurezza delle strutture

Nelle vetrature sono assenti fratture o vetri fragili che possono causare pericoli di infortuni?

Si

Segnalazione aggiuntiva n. 1

No

fissare zerbino a terra (ingresso) e segnalare gradino all'interno della sala degli archi (secondo piano)

## Sicurezza delle strutture

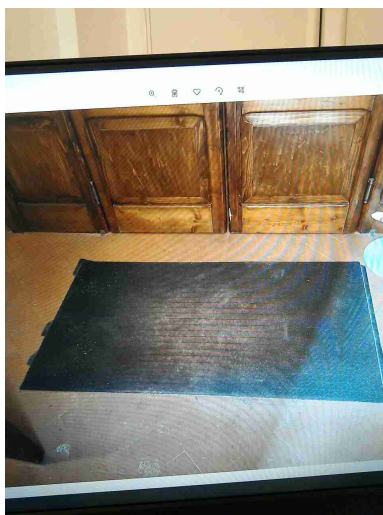

Segnalazione aggiuntiva n. 2

No

fissare in modo stabile la pedana il legno utilizzata dai diversamente abili muniti di carrozzina, per il collegamento Municipio - UIT e viceversa.



Segnalazione aggiuntiva n. 3

No

eliminare le infiltrazioni e imbiancare le pareti

## Sicurezza delle strutture



## Prevenzione incendi

Gli estintori sono installati correttamente (facilmente raggiungibili, cartellonistica corretta, altezza adeguata)?

Si

Punti di raccolta in caso di evacuazione segnalati?

No

## Scale soppalchi e luoghi con pericolo di caduta

Nei gradini scivolosi sono presenti strisce antiscivolo?

No



## Scale soppalchi e luoghi con pericolo di caduta

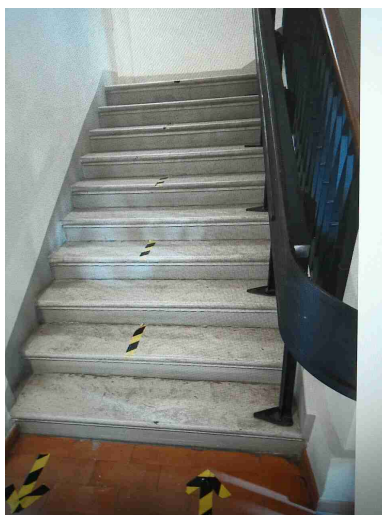

Segnalazione aggiuntiva n. 1

Si

Le scale portatili devono essere marcate uni en 131

### Illuminazione

I locali appaiono adeguatamente illuminati (corpi luce puliti, etc)?

Si

Segnalazione aggiuntiva n. 1

Si

Controllare la funzionalità? delle luci di emergenza

### Rischio elettrico

Sui principali quadri elettrici sono presenti i cartelli di Divieto di spegnere incendi con acqua e pericolo folgorazione?

Si

Segnalazione aggiuntiva n. 1

No

eliminare il materiale depositato in prossimità del quadro elettrico

## Rischio elettrico

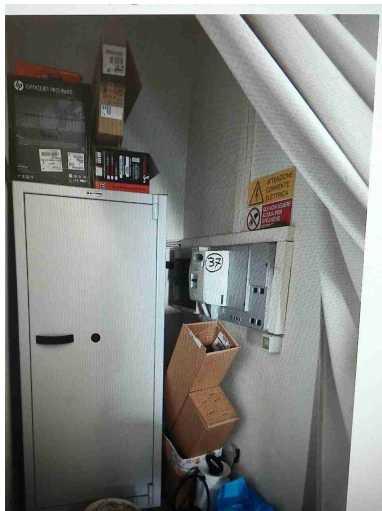

## Aerazione

I locali appaiono adeguatamente aereati (compresi spogliatoi e servizi igienici)?

Si

## Rischi chimico e cancerogeno

Segnalazione aggiuntiva n. 1

Si

Richiedere le schede di sicurezza dei prodotti chimici in uso

## Primo soccorso

Segnalazione aggiuntiva n. 1

Si

Controllare il contenuto e le scadenze della cassetta di primo soccorso

## Rischi ufficio

Archivi e scaffalature in buono

No

verificare che tutti gli armadi

COMUNE DI MONTEFIORE CONCA

Rischi ufficio		
stato di manutenzione?		posizionati lungo le vie di esodo o al di sopra di 2m siano fissati a muro
Buona condizione delle sedie?	No	sostituire le sedie obsolete e con rivestimenti delle sedute usurati (es. anagrafe)
		
Scrivanie in buone condizioni?	No	avanzare la scrivania in modo da arretrare la tastiera e permettere agli avambracci di appoggiare totalmente

## Rischi ufficio

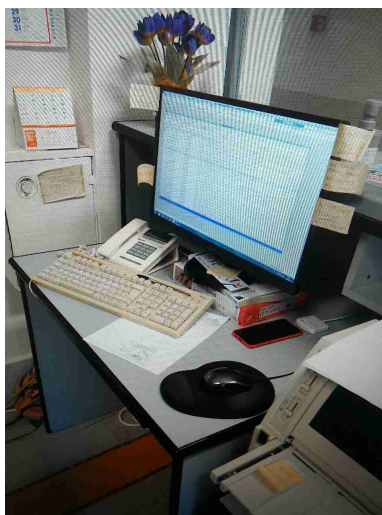

I cavi nelle postazioni PC sono disposti in modo tale da evitare inciampi e cadute?

No

eliminare i cavi che possono rappresentare causa di inciampo

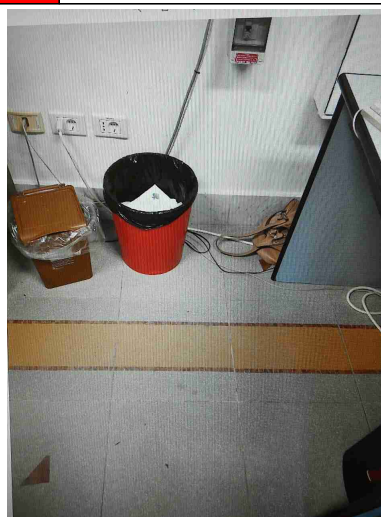

Gli schermi sono orientati in modo da ridurre abbagli e riflessi dalle fonti di luce oppure sono dotati di sistemi parasole?

Sì

Segnalazione aggiuntiva n. 1

No

eliminare materiale cartaceo posto al di sopra degli armadi

## Rischi ufficio



Segnalazione aggiuntiva n. 2

No

eliminare il materiale depositato all'interno dei servizi igienici al piano terra



Segnalazione aggiuntiva n. 3

No

eliminare il materiale di risulta posizionato a terra.

## Rischi ufficio

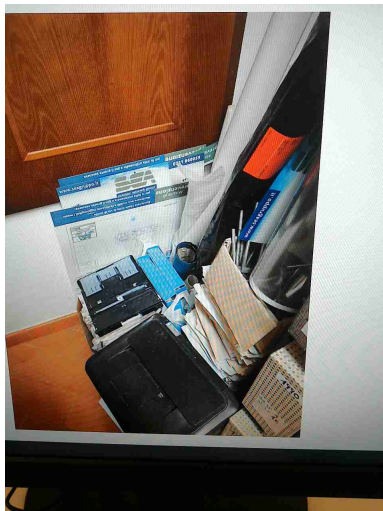

## Firme

Referente Aziendale	Data 7-10-2020	X
Consulente Ceccarelli Michele	Data 7-10-2020	