

# Verifica di conformità legislativa

Condotto per

## COMUNE DI GEMMANO

**Descrizione:**

COMUNE DI GEMMANO - Verifica di conformità legislativa

**Data:**

24-08-2020 15:53:21

**Consulente:**

Ceccarelli Michele

**Luogo:**

GEMMANO

**Persone che partecipano al sopralluogo:**

Ceccarelli Michele e Brunetti Sanzio

**Note:**

Municipio e Magazzino

## **Premessa**

A seguito della rilevazione dati, sopralluogo e relativa compilazione della presente Verifica di Conformità Legislativa dell'Azienda, in base alle normative vigenti, si comunicano le situazioni non conformi. La visita è stata condotta verificando a campione l'attività aziendale nel sito identificato e attraverso le informazioni rilasciate dal datore di lavoro. Per questo motivo non può essere esclusa l'esistenza di eventuali ulteriori non conformità non evidenziate nel corso della presente visita.

Organigramma e Formazione		
E' presente l'organigramma aziendale?	Si	
E' stato individuato univocamente il datore di lavoro?	Non pertinente	manca atto di nomina: reperire o formalizzare mediante atto della Giunta o del Sindaco
E' stato costituito il S.P.P. ed e' stato individuato il Responsabile del S.P.P.?	Si	
E' stato individuato un medico competente?	Si	
Il nominativo del rappresentate dei lavoratori per la sicurezza e' stato comunicato telematicamente all'INAIL?	No	non individuato; fornito modulo di nomina
Il rappresentate dei lavoratori per la sicurezza e' stato formato in seguito all'elezione e poi costantemente?	No	Effettuare una nuova rielezione
Sono stati individuati gli addetti di primo soccorso?	Si	
Gli addetti di primo soccorso hanno la formazione in corso di validita'?	No	non tutti risultano aggiornati
Sono stati individuati gli addetti alla lotta antincendio?	Si	

Organigramma e Formazione		
Gli addetti alla lotta antincendio sono stati formati in modo congruo con il livello di rischio?	Si	Aggiornamento in data 06/11/2018
DVR		
Il DVR e' stato redatto ed e' disponibile, firmato e con data certa?	Si	
La valutazione stress lavoro correlato e' in corso di validita'?	No	aggiornare perché datata 18/07/2017
La valutazione relativa all'esposizione al rumore e' in corso di validita'?	No	aggiornare
La valutazione relativa all'esposizione alle vibrazioni e' in corso di validita'?	No	aggiornare
E' presente il piano di emergenza?	Si	
Segnalazione aggiuntiva n. 1	No	aggiornare V.R. Rumore e Vibrazioni. Inviata offerta nel 2018
Segnalazione aggiuntiva n. 2	No	procedere alla valutazione del rischio M.M.C. Inviata offerta nel 2018
Documenti di Gestione		
Viene rispettato l'art. 26	Si	Si ricorda di redigere duvri in

COMUNE DI GEMMANO

Documenti di Gestione		
(DUVRI, Idoneita' Tecnico Professionale, etc)?		caso di lavori interferenziali. attività di pulizie un paio di ore a settimana (no ditta)
E' stata effettuata e verbalizzata la riunione periodica art. 35?	Non pertinente	
E' stato effettuata correttamente l'attività di sorveglianza sanitaria (cert. idoneita', sopralluogo art. 25, etc)?	Si	
E' presente e compilato il registro per la verifica dei dispositivi di sicurezza di macchine ed impianti?	No	Occorre compilare per tutte le macchine e impianti (es. rasaerba, decespugliatore, motosega, ecc)
E' presente la conformità antincendio ai sensi del DPR 151/2011?	No	Occorre verificare carico incendio per deposito carta in quanto prossimo al quantitativo di 50 q.li, quantitativo per il quale è richiesto il certificato di prevenzione incendi
Segnalazione aggiuntiva n. 1	No	installare cartellonistica di evacuazione congruente con le planimetrie di evacuazione

## Documenti di Gestione

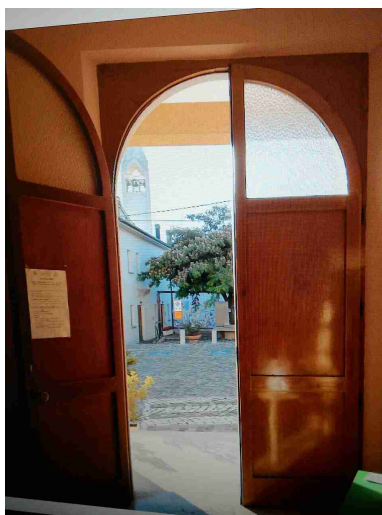

## Informazione, Formazione ed addestramento dei lavoratori

Tutti i lavoratori in forza sono stati formati secondo i disposti dell'accordo Stato-Regioni 21/12/2011?	No	alcuni lavoratori non risultano aggiornati così come richiesto dall'accordo S/R.
Tutti gli addetti che fanno uso di gru (a torre / mobile / su autocarro) hanno ricevuto la formazione iniziale e gli aggiornamenti previsti dall'accordo stato regioni del 22/2/2012?	No	Occorre fare corso
I lavoratori che intervengono su impianti in tensione hanno ricevuto la formazione PES PAV?	Si	Si ricorda che i lavoratori neoassunti vanno formati entro sessanta giorni. Reperire gli attestato dei lavoratori formati
Sono state elaborate e distribuite procedure di lavoro?	Si	

<b>Impianti</b>		
E' disponibile l'agibilita' dei locali?	No	l'edificio risulta al momento in ristrutturazione
E' presente il collaudo statico e/o sismico dell'edificio?	No	non presente; dalla valutazione del R. sismico emerge la necessità di effettuare degli interventi di adeguamento dell'edificio
Se l'edificio e' ritenuto strategico, e' presente la valutazione del rischio sismico?	Non pertinente	non strategico
E' presente il certificato di conformita' dell'impianto elettrico?	No	impianto elettrico, ampliato e modificato in tempi diversi; procedere con una DI.RI.
E' stato denunciato e sottoposto a verifica periodica l'impianto di messa a terra?	No	
E' stato denunciato e sottoposto a verifica periodica l'impianto contro le scariche atmosferiche?	No	predisporre valutazione scariche atmosferiche
<b>Sicurezza delle strutture</b>		
Pavimenti e spazi esterni privi di buche e/o inciampi?	No	fissare zerbino all'ingresso del Municipio. Magazzino: eliminare le buche presenti

## Sicurezza delle strutture

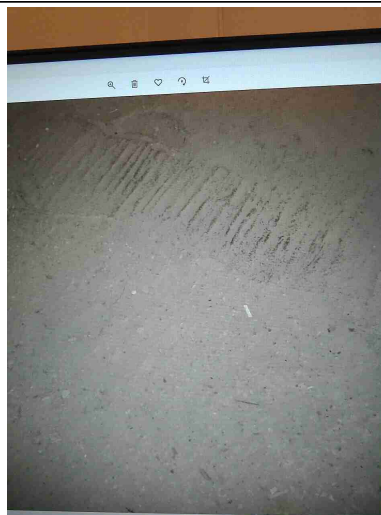

Nelle vetrature sono assenti fratture o vetri fragili che possono causare pericoli di infortuni?

Si

Segnalazione aggiuntiva n. 1

No

infiltrazioni risolte ma per valutare se l'intervento è stato risolutivo occorre ritinteggiare le pareti e i solai

Segnalazione aggiuntiva n. 2

No

eliminare materiale di risulta nel magazzino (tv, stampante, ecc)

## Prevenzione incendi

Gli estintori sono installati correttamente (facilmente raggiungibili, cartellonistica corretta, altezza adeguata)?

Si

29/05/2020



## Prevenzione incendi



Le uscite di emergenza sono libere da ingombri, segnalate e facilmente apribili verso l'esodo?	No	integrare la cartellonistica di esodo congruente con le planimetrie di evacuazione
Presidi antincendio controllati semestralmente	Si	
Sono correttamente posizionate e ben distribuite le planimetrie di evacuazione?	Si	
Segnalazione aggiuntiva n. 1	Si	Si ricorda il controllo degli estintori semestrale
Segnalazione aggiuntiva n. 2	No	All'interno dell'archivio devono essere installate, luci di emergenza, almeno n. 2 estintori a polvere, l'indicazione della portata delle scaffalature, ed eliminato il materiale depositato a terra

### Scale soppalchi e luoghi con pericolo di caduta

Le scale fisse sono munite di corrimano e di parapetto alto almeno 1m (misurando l'altezza all'inizio del gradino)?

No

installare parapetto (scale collegamento con magazzino)

Nei gradini scivolosi sono presenti strisce antiscivolo?

No

installare lungo le scalinate di collegamento ai piani

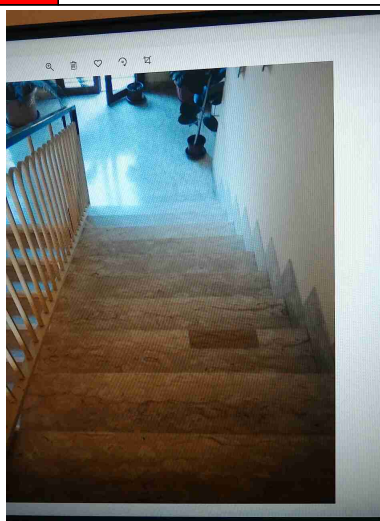
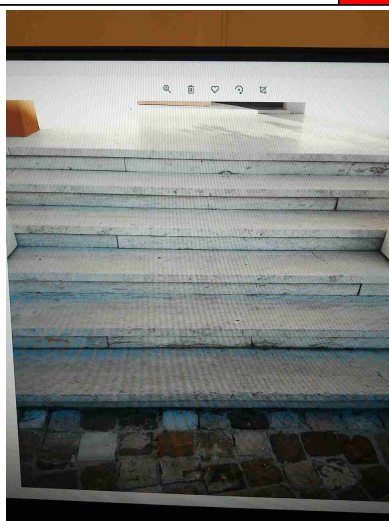

### Immagazzinamento

Scaffalature in buone condizioni (ancorate, indicazione portata)?

No

materiale posizionato a terra da riposizionare in idonee scaffalature

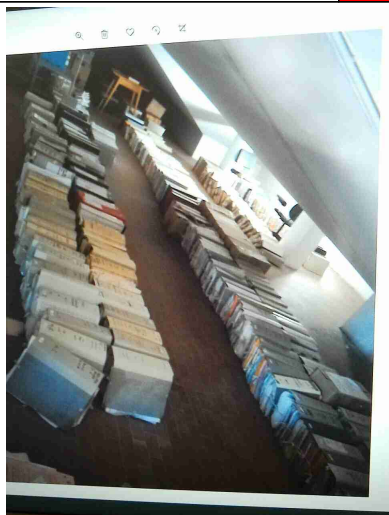

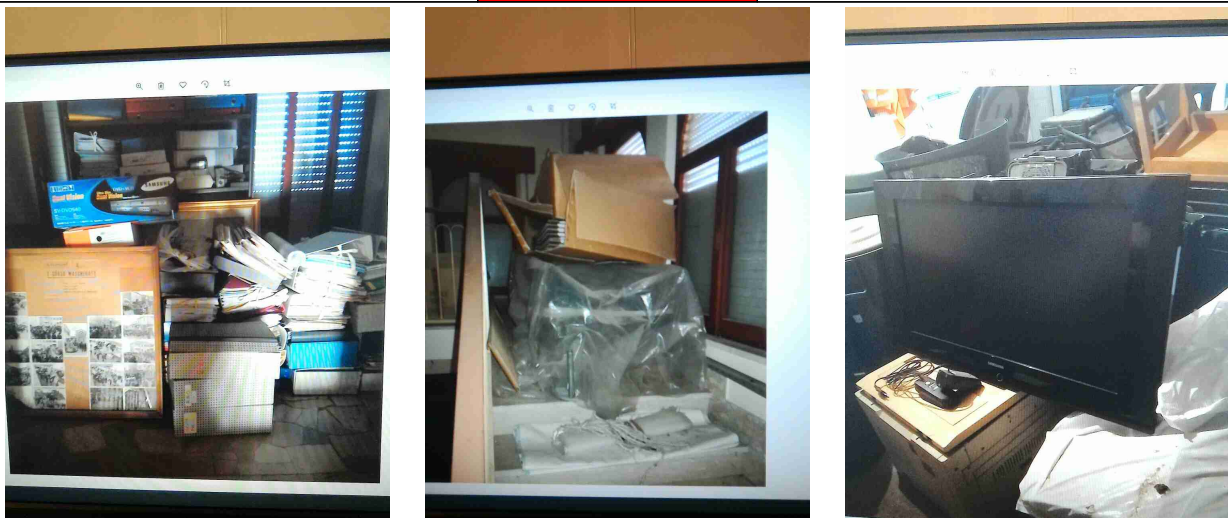
Immagazzinamento		
Segnalazione aggiuntiva n. 1	No	Municipio: presenti materiali immagazzinati in corrispondenza dei pianerottoli e lungo le scale di collegamento agli ultimi piani. Magazzino: presente materiale di risulta da smaltire (monitor, stampante, ecc)
		
Illuminazione		
I locali appaiono adeguatamente illuminati (corpi luce puliti, etc)?	Sì	
Luci di emergenza mantenute in buono stato di efficienza	No	da installare in magazzino e in alcune aree dell'edificio municipale
Segnalazione aggiuntiva n. 1	No	piano primo: all'interno degli uffici devono essere installate veneziane alle finestre
Rischio elettrico		
Sui principali quadri elettrici sono presenti i cartelli di	No	installare cartellonistica indicante il pericolo di

COMUNE DI GEMMANO

## Rischio elettrico

Divieto di spegnere incendi con acqua e pericolo folgorazione?



elettrocuzione e il divieto di spegnimento con acqua

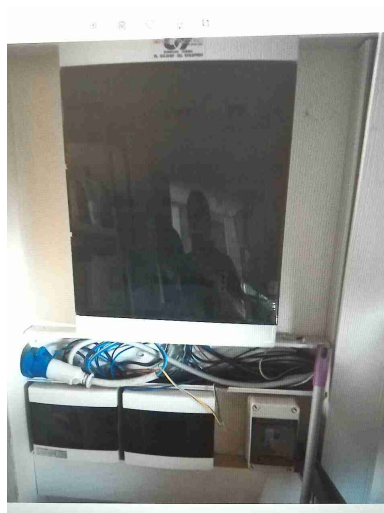

Sono assenti fonti di rischio causate da una cattiva gestione dell'impianto elettrico (adattatori non conformi, prese elettriche e/o prolunghe rovinate, cavi che creano fonte di inciampo, etc)?

No

Segregare i cavi dell'impianto elettrico all'interno di idonee canaline

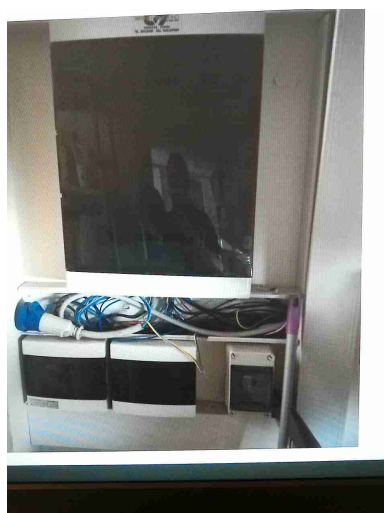

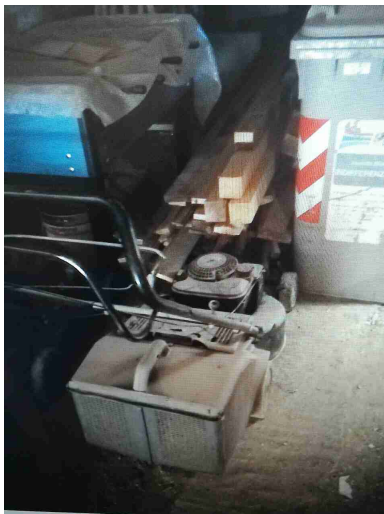
<b>Rischio elettrico</b>		
Segnalazione aggiuntiva n. 1	No	ripristinare il portalampada all'interno del locale magazzino
<b>Aerazione</b>		
I locali appaiono adeguatamente aereati (compresi spogliatoi e servizi igienici)?	Si	
<b>Macchine ed attrezzature</b>		
Segnalazione aggiuntiva n. 1	No	presente un rasaerba non più in uso; eliminare
		
<b>Rischi chimico e cancerogeno</b>		
Sono disponibili le schede di sicurezza dei prodotti chimici utilizzati?	No	Richiedere schede di sicurezza aggiornate e immagazzinare le sostanze chimiche all'interno di un armadio metallico idoneo al loro contenimento



## Rischi chimico e cancerogeno

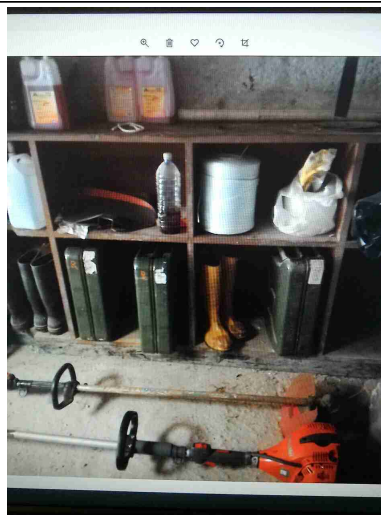

## Dispositivi di protezione individuale (DPI)

I lavoratori fanno un uso regolare e corretto dei DPI?

No

DPI antitaglio per motosega e taglia siepi: verificare se presenti, in uso e di classe idonea. Devono essere sempre indossati i DPI antitaglio quando si utilizza la motosega e il taglia siepi



<b>Primo soccorso</b>		
Sono presenti le cassette di primo soccorso?	Si	
Le cassette sono in buone condizioni e sono assenti elementi scaduti o rovinati?	No	ripristinare i prodotti scaduti presenti all'interno della cassetta di P.S. e all'interno dei pacchetti di medicazione sui mezzi e auto comunali (ogni 6 mesi)
<b>Rischi ufficio</b>		
Archivi e scaffalature in buono stato di manutenzione?	No	eliminare il materiale posizionato a terra in corrispondenza dell'archivio e mantenersi al di sotto di 50 q.li di materiale combustibile
Scrivanie in buone condizioni?	Si	
I cavi nelle postazioni PC sono disposti in modo tale da evitare inciampi e cadute?	No	piano primo: in alcuni uffici sono presenti cavi a terra che devono essere raccolti mediante canaline passacavo o spirali raccogli cavi.
<b>Firme</b>		
Referente Aziendale	Data 24-08-2020 15:53:21	
Consulente Ceccarelli Michele	Data 24-08-2020 15:53:21	