

Verifica di conformità legislativa

Condotto per

COMUNE DI MERCATINO CONCA

Descrizione:

COMUNE DI MERCATINO CONCA - Verifica di conformità legislativa

Data:

20-05-2020 16:44:36

Consulente:

Ceccarelli Michele

Luogo:

MERCATINO CONCA

Persone che partecipano al sopralluogo:

Ceccarelli Michele e Ferri Francesca

Note:

Municipio

Premessa

A seguito della rilevazione dati, sopralluogo e relativa compilazione della presente Verifica di Conformità Legislativa dell'Azienda, in base alle normative vigenti, si comunicano le situazioni non conformi. La visita è stata condotta verificando a campione l'attività aziendale nel sito identificato, per questo motivo non può essere esclusa l'esistenza di eventuali ulteriori non conformità non evidenziate nel corso della presente visita.

| Organigramma e Formazione | | |
|--|----------------|-----------------------------------|
| E' presente l'organigramma aziendale? | No | |
| E' stato individuato univocamente il datore di lavoro? | Si | |
| E' stato costituito il S.P.P. ed e' stato individuato il Responsabile del S.P.P.? | Si | |
| Sono stati formati il Responsabile e tutti i membri del S.P.P.? | Si | |
| E' stato individuato un medico competente? | Si | |
| Il nominativo del rappresentate dei lavoratori per la sicurezza e' stato comunicato telematicamente all'INAIL? | No | il sig. mini ex rls è in pensione |
| Il rappresentate dei lavoratori per la sicurezza e' stato formato in seguito all'elezione e poi costantemente? | No | |
| E' stata verbalizzata la rinuncia da parte dei lavoratori ed e' stata notificata agli organismi paritetici? | Non pertinente | |
| E' presente un RLST? | Non pertinente | |
| Sono stati individuati gli addetti di primo soccorso? | Si | |

COMUNE DI MERCATINO CONCA

| Organigramma e Formazione | | |
|--|----------------|--|
| Gli addetti di primo soccorso hanno la formazione in corso di validita'? | No | provvedere agli aggiornamenti |
| Sono stati individuati gli addetti alla lotta antincendio? | Si | |
| Gli addetti alla lotta antincendio sono stati formati in modo congruo con il livello di rischio? | Si | |
| Sono stati individuati dirigenti e preposti? | Non pertinente | |
| Dirigenti e preposti sono stati formati e la formazione e' in corso di validita'? | Non pertinente | |
| DVR | | |
| Il DVR e' stato redatto ed e' disponibile, firmato e con data certa? | Si | consegnato aggiornamento in data 20-05-2020 a Chiarabini e Ferri Laura |
| La valutazione stress lavoro correlato e' in corso di validita'? | No | da aggiornare |
| La valutazione relativa all'esposizione ai campi elettromagnetici e' in corso di validita'? | Non pertinente | |
| E' stata effettuata la valutazione del rischio chimico | Non pertinente | |

| | | |
|--|----------------|---|
| DVR | | |
| E' presente il piano di emergenza? | No | presente ma alcune planimetrie sono da appendere nei cartelloni sea |
| Documenti di gestione | | |
| Viene rispettato l'art. 26 (DUVRI, Idoneita' Tecnico Professionale, etc)? | Si | |
| E' stata effettuata e verbalizzata la riunione periodica art. 35? | Non pertinente | |
| E' stato effettuata correttamente l'attivita' di sorveglianza sanitaria (cert. idoneita', sopralluogo art. 25, etc)? | Si | |
| E' documentata la distribuzione dei DPI? | Si | |
| E' presente e compilato il registro per la verifica dei dispositivi di sicurezza di macchine ed impianti? | No | da compilare |
| E' presente la conformita' antincendio ai sensi del DPR 151/2011? | Non pertinente | |
| Tutte le attivita' soggette sono presenti nella conformita' antincendio? | Non pertinente | |
| E' stata eseguita la prova di evacuazione? | Non pertinente | |

| Documenti di gestione | | |
|--|----------------|---|
| E' presente e compilato il registro per la verifica dei dispositivi antincendio? | Non pertinente | |
| Informazione, Formazione ed addestramento dei lavoratori | | |
| Sono compilati i verbali di informazione, formazione, addestramento per tutti i lavoratori? | No | |
| Tutti i lavoratori in forza sono stati formati secondo i disposti dell'accordo Stato-Regioni 21/12/2011? | No | |
| Sono state elaborate e distribuite procedure di lavoro? | No | consegnare ai lavoratori. Manca firma di consegna |
| Impianti | | |
| E' disponibile l'agibilita' dei locali? | No | |
| E' presente il collaudo statico e/o sismico dell'edificio? | No | |
| E' presente il certificato di conformita' dell'impianto elettrico? | No | |
| E' stato denunciato e sottoposto a verifica periodica l'impianto di messa a terra? | No | |

| | | |
|---|----|--|
| Impianti | | |
| E' stato denunciato e sottoposto a verifica periodica l'impianto termico? | No | verificare potenza centrale termica |
| Viene effettuata la manutenzione degli impianti di aereazione (aria condizionata, pompe di calore, ...)? | Si | |
| Sicurezza delle strutture | | |
| Nelle vetrate sono assenti fratture o vetri fragili che possono causare pericoli di infortuni? | Si | |
| Segnalazione aggiuntiva n. 1 | No | fissare zerbino la piano terra |
| Prevenzione incendi | | |
| Gli estintori sono installati correttamente (facilmente raggiungibili, cartellonistica corretta, altezza adeguata)? | Si | |
| Le valvole del gas sono segnalate e sono facilmente raggiungibili? | No | |
| Le uscite di emergenza sono libere da ingombri, segnalate e facilmente apribili verso l'esodo? | No | segnalare vie di esodo e uscite di sicurezza in tutto l'edificio |
| Uscite di emergenza con sistemi di apertura omologati CE? | Si | |

| Prevenzione incendi | | |
|---|----------------|--|
| L'allarme antincendio e' efficiente ed adeguatamente segnalato? | Non pertinente | |
| Pulsanti allarme antincendio facilmente raggiungibili? | Non pertinente | |
| Punti di raccolta in caso di evacuazione segnalati? | No | installare cartello |
| Presidi antincendio controllati semestralmente | Si | |
| Sono correttamente posizionate e ben distribuite le planimetrie di evacuazione? | No | installare a parete |
| Segnalazione aggiuntiva n. 1 | No | installare in corrispondenza degli accessi all'ascensore la cartellonistica indicante il divieto di utilizzo in caso di incendio |
| Scale soppalchi e luoghi con pericolo di caduta | | |
| Le scale portatili sono in buone condizioni e conformi alla norma UNI 131? | Si | |
| Le scale fisse sono munite di corrimano e di parapetto alto almeno 1m (misurando l'altezza all'inizio del gradino)? | No | scala principale e scala ufficio tecnico parapetto inferiore d 1 MT (90/94 cm misurati), adeguare |
| Nei gradini scivolosi sono presenti strisce antiscivolo? | No | mettere strisce antiscivolo ove non presenti |

| Scale soppalchi e luoghi con pericolo di caduta | | |
|--|----------------|--|
| Tutti i luoghi elevati sono muniti di parapetto normale? | Non pertinente | |
| Illuminazione | | |
| I locali appaiono adeguatamente illuminati (corpi luce puliti, etc)? | No | magazzino: installare plafoniere ove mancanti |
| Luci di emergenza mantenute in buono stato di efficienza | Si | |
| Gli ambienti sono dotati di adeguati sistemi di schermatura dal sole? | No | mancano le veneziane lato piazza |
| Rischio elettrico | | |
| Sui principali quadri elettrici sono presenti i cartelli di Divieto di spegnere incendi con acqua e pericolo folgorazione? | No | installare segnaletica su tutti i quadri elettrici |
| Nei quadri elettrici sono presenti gli sportelli e risultano chiusi? | Si | |
| Segnalazione aggiuntiva n. 1 | No | mettere in sicurezza impianto elettrico e i numerosi cavi volanti all'interno del sottoscala al piano terra (locale badge) |

Rischio elettrico

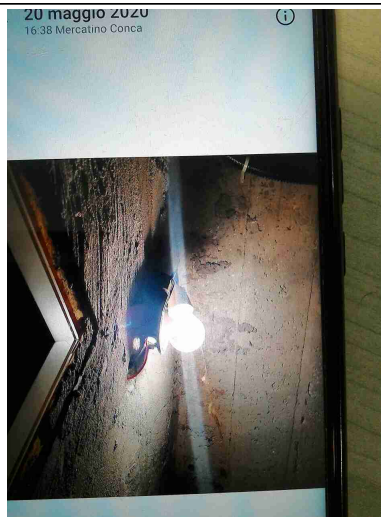
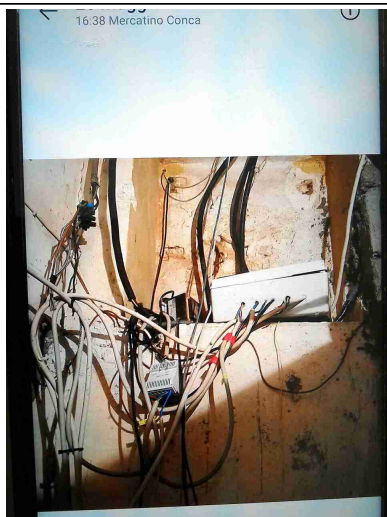

Aerazione

I locali appaiono adeguatamente aereati (compresi spogliatoi e servizi igienici)?

Si

Macchine ed attrezzature

Spazi di lavoro adeguati? (altezza 3m, superficie 2mq, volume 10mc)

Si

Illuminazione a disposizione appare adeguata al compito?

Si

Segnalazione aggiuntiva n. 1

No

per la piattaforma elevabile presente dal 2004 manca evidenza della denuncia e verifiche periodiche

Segnalazione aggiuntiva n. 2

No

manca cartello su ascensore 'divieto uso in caso d'incendio'

| Rischi chimico e cancerogeno | | |
|---|----|--|
| Sono disponibili le schede di sicurezza dei prodotti chimici utilizzati? | No | |
| Tutti i contenitori sono etichettati correttamente? | Si | |
| E' presente un deposito dedicato per prodotti chimici ed e' opportunamente segnalato? | Si | |
| Dispositivi di protezione individuale (DPI) | | |
| I lavoratori fanno un uso regolare e corretto dei DPI? | Si | |
| Primo soccorso | | |
| Sono presenti le cassette di primo soccorso? | Si | |
| Le cassette sono in buone condizioni e sono assenti elementi scaduti o rovinati? | Si | |
| Le cassette sono segnalate chiaramente e facilmente accessibili? | Si | |
| Sono presenti i pacchetti di medicazione nei mezzi? | No | predisporre pacchetti di medicazione sui mezzi |

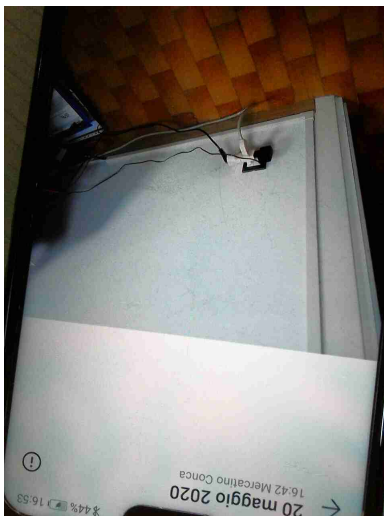
| Rischi ufficio | | |
|--|----|--|
| Archivi e scaffalature in buono stato di manutenzione? | Si | |
| Buona condizione delle sedie? | Si | |
| Scrivanie in buone condizioni? | No | eliminare le scrivanie con tastiera separata |
| I cavi nelle postazioni PC sono disposti in modo tale da evitare inciampi e cadute? | No | esempio cavi sparsi ufficio Chiarabini. Riordinare mediante canaline passacavo |
|  | | |
| Gli schermi sono orientati in modo da ridurre abbagli e riflessi dalle fonti di luce oppure sono dotati di sistemi parasole? | Si | |
| Fotocopiatrici posizionate in zone aeree? | Si | |
| Poggiapiedi in dotazione a chi ne fa richiesta? | Si | |

COMUNE DI MERCATINO CONCA

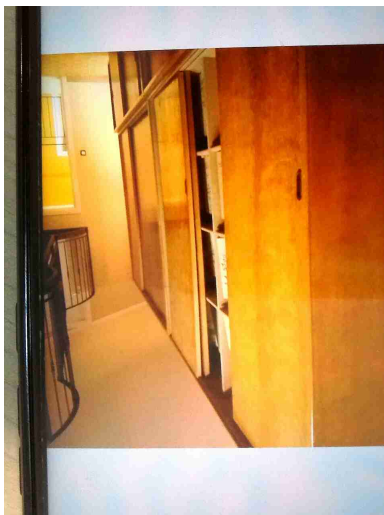
| | | |
|---|------|---|
| Rischi ufficio | | |
| Segnalazione aggiuntiva n. 1 | No | eliminare il materiale posizionato al di sopra degli armadi |
|  | | |
| Segnalazione aggiuntiva n. 2 | No | fissare tutti gli armadi a parete |
|  | | |
| Firme | | |
| Referente Aziendale | Data | |
| COMUNE DI MERCATINO CONCA | | |

| Firme | | |
|----------------------------------|--------------------------------|---|
| | 20-05-2020 16:44:36 | |
| Consulente Ceccarelli Michele | Data 20-05-2020 16:44:36 |  |