

Verifica di conformità legislativa

Condotto per

COMUNE DI GRADARA

Descrizione:

COMUNE DI GRADARA - Verifica di conformità legislativa

Data:

10-12-2020 18:35:33

Consulente:

Terenzi Federico

Luogo:

GRADARA

Persone che partecipano al sopralluogo:

Note:

Premessa

A seguito della rilevazione dati, sopralluogo e relativa compilazione della presente Verifica di Conformità Legislativa dell'Azienda, in base alle normative vigenti, si comunicano le situazioni non conformi. La visita è stata condotta verificando a campione l'attività aziendale nel sito identificato e attraverso le informazioni rilasciate dal datore di lavoro. Per questo motivo non può essere esclusa l'esistenza di eventuali ulteriori non conformità non evidenziate nel corso della presente visita.

Organigramma e Formazione		
E' presente l'organigramma aziendale?	Si	
E' stato individuato univocamente il datore di lavoro?	Si	I singoli dirigenti sono datori di lavoro per i propri servizi con delibera del 28/1/19
E' stato costituito il S.P.P. ed e' stato individuato il Responsabile del S.P.P.?	Si	Oscardo Severi
E' stato individuato un medico competente?	Si	Paola Durazzi
Il rappresentate dei lavoratori per la sicurezza e' stato formato in seguito all'elezione e poi costantemente?	Si	Battistelli Mirko agg. 11/11/20
Sono stati individuati gli addetti di primo soccorso?	Si	Franco Sandra Fabiana aggiornato il 28/10/19 Si consiglia di nominare altri addetti
Gli addetti di primo soccorso hanno la formazione in corso di validita'?	Si	
Sono stati individuati gli addetti alla lotta antincendio?	Si	Battistelli Mirko Giusini Marcello Si consiglia di nominare altri addetti
Gli addetti alla lotta antincendio sono stati formati in modo congruo con il livello di rischio?	Si	
Sono stati individuati dirigenti?	Si	

COMUNE DI GRADARA

Organigramma e Formazione		
I dirigenti sono stati formati e la formazione e' in corso di validita'?	No	Si consiglia di formare i dirigenti
Sono stati individuati i preposti?	Si	Battistelli Mirko
I preposti sono stati formati e la formazione e' in corso di validita'?	No	Formare il preposto
DVR		
Il DVR e' stato redatto ed e' disponibile, firmato e con data certa?	Si	
La valutazione stress lavoro correlato e' in corso di validita'?	Si	Scadenza Documento: 24-4-2022
La valutazione relativa all'esposizione ai campi elettromagnetici e' in corso di validita'?	Non pertinente	
E' stata effettuata la valutazione del rischio chimico	Si	Effettuato il 24/01/2017
E' presente il piano di emergenza?	Si	
Documenti di Gestione		
E' stata effettuata e verbalizzata la riunione periodica art. 35?	Si	

Documenti di Gestione		
E' stato effettuata correttamente l'attivita' di sorveglianza sanitaria (cert. idoneita', sopralluogo art. 25, etc)?	Si	
E' documentata la distribuzione dei DPI?	Si	
E' presente la conformita' antincendio ai sensi del DPR 151/2011?	No	
Tutte le attivita' soggette sono presenti nella conformita' antincendio?	No	
E' stata eseguita la prova di evacuazione?	Si	Organizzare per il 2020
Informazione, Formazione ed addestramento dei lavoratori		
Tutti i lavoratori in forza sono stati formati secondo i disposti dell'accordo Stato-Regioni 21/12/2011?	Si	
Impianti		
E' disponibile l'agibilita' dei locali?	Si	
E' presente il certificato di conformita' dell'impianto elettrico?	Si	

Impianti		
E' stato denunciato e sottoposto a verifica periodica l'impianto di messa a terra?	No	
L' edificio e' autoprotetto?	Non pertinente	
Sicurezza delle strutture		
Nelle vetrature sono assenti fratture o vetri fragili che possono causare pericoli di infortuni?	Si	
Segnalazione aggiuntiva n. 1	No	Segnalare con bande gialle e nere i punti che possono essere oggetto di urto
Prevenzione incendi		
Gli estintori sono installati correttamente (facilmente raggiungibili, cartellonistica corretta, altezza adeguata)?	Si	
Le valvole del gas sono segnalate e sono facilmente raggiungibili?	Si	
Le uscite di emergenza sono libere da ingombri, segnalate e facilmente apribili verso l'esodo?	Si	
L'allarme antincendio e' efficiente ed adeguatamente segnalato?	No	Adottare 'trombe da stadio' ad aria compressa

Prevenzione incendi		
Punti di raccolta in caso di evacuazione segnalati?	Si	
Presidi antincendio controllati semestralmente (es. estintori, idranti, porte tagliafuoco, ecc..)	No	Effettuare verifiche semestrali alle porte tagliafuoco. La porta dell'archivio non è dotata i molla di ritorno
Sono correttamente posizionate e ben distribuite le planimetrie di evacuazione?	Si	
Segnalazione aggiuntiva n. 1	No	Materiale stipato in prossimità dell'archivio
		
Scale soppalchi e luoghi con pericolo di caduta		
Le scale fisse sono munite di corrimano e di parapetto alto almeno 1m (misurando l'altezza all'inizio del gradino)?	Si	
Nei gradini scivolosi sono presenti strisce antiscivolo?	Si	

COMUNE DI GRADARA

Scale soppalchi e luoghi con pericolo di caduta

Segnalazione aggiuntiva n. 1

No

Battiscopa rotto nelle scale che può essere fonte di scivolamento

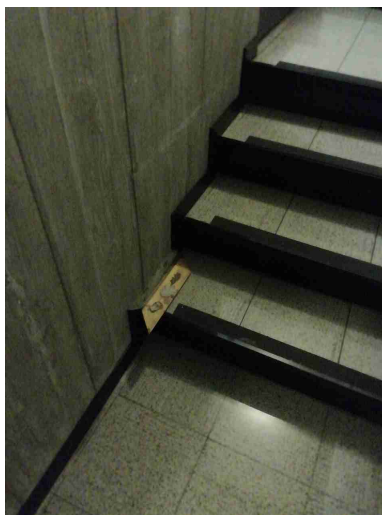

Illuminazione

I locali appaiono adeguatamente illuminati (corpi luce puliti, etc)?

Sì

Luci di emergenza mantenute in buono stato di efficienza

Sì

Gli ambienti sono dotati di adeguati sistemi di schermatura dal sole?

No

Installare tendine veneziane nelle finestre interne degli uffici

Illuminazione

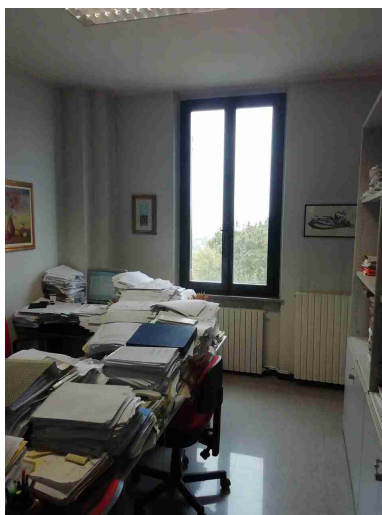

Segnalazione aggiuntiva n. 1

No

Lampada priva di plafoniera
presso ufficio tecnico

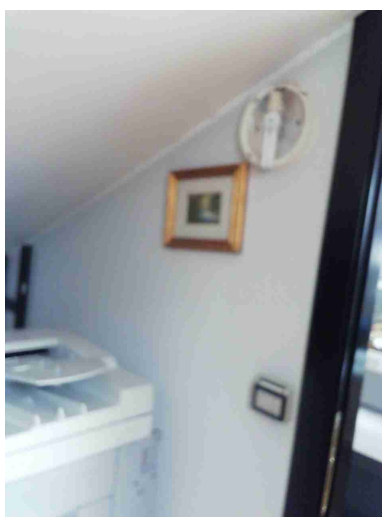

Rischio elettrico

Sui principali quadri elettrici
sono presenti i cartelli di
Divieto di spegnere incendi
con acqua e pericolo
folgorazione?

Sì

Rischio elettrico		
Nei quadri elettrici sono presenti gli sportelli e risultano chiusi?	Si	
Aerazione		
I locali appaiono adeguatamente aereati (compresi spogliatoi e servizi igienici)?	Si	Ufficio tecnico. Garantire i ricambi d'aria. Presenti 4 o 5 persone contemporaneamente
Macchine ed attrezzature		
Spazi di lavoro adeguati? (altezza 3m, superficie 2mq, volume 10mc)	Si	
Illuminazione a disposizione appare adeguata al compito?	Si	
Segnalazione aggiuntiva n. 1	No	Nell'ufficio protocollo e ufficio tecnico il telefono viene usato promiscuamente
Segnalazione aggiuntiva n. 2	No	Separare le postazioni con dei setti in plexiglass
Rischi chimico e cancerogeno		
Sono disponibili le schede di sicurezza dei prodotti chimici utilizzati?	Si	
Tutti i contenitori sono etichettati correttamente?	Si	

Dispositivi di protezione individuale (DPI)		
I lavoratori fanno un uso regolare e corretto dei DPI?	Si	Consegnati dpi anti-covid
Primo soccorso		
Sono presenti le cassette di primo soccorso?	Si	
Le cassette sono in buone condizioni e sono assenti elementi scaduti o rovinati?	No	Verificare che il contenuto delle cassette di primo soccorso sia sempre aggiornato e senza elementi scaduti
Le cassette sono segnalate chiaramente e facilmente accessibili?	Si	
Rischi ufficio		
Archivi e scaffalature in buono stato di manutenzione?	No	Ancorare le scaffalature presenti presso l'ufficio tecnico
Buona condizione delle sedie?	Si	
Scrivanie in buone condizioni?	Si	
I cavi nelle postazioni PC sono disposti in modo tale da evitare inciampi e cadute?	No	

Rischi ufficio

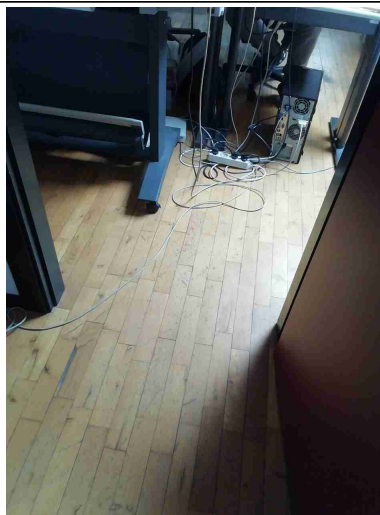
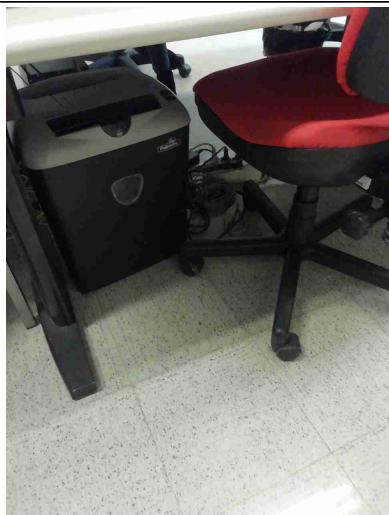

Fotocopiatrici posizionate in zone aeree?

Si

Poggiapiedi in dotazione a chi ne fa richiesta?

Si

Segnalazione aggiuntiva n. 1

No

Migliorare gli spazi di lavoro



Firme

COMUNE DI GRADARA

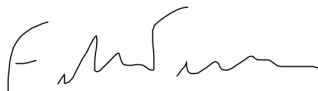
Firme		
Referente Aziendale	Data 10-12-2020 18:35:33	
Consulente Terenzi Federico	Data 10-12-2020 18:35:33	

Riepilogo Scadenze

- **24-4-2022** : La valutazione stress lavoro correlato e' in corso di validita'? -data scadenza-