

Verifica di conformità legislativa

Condotto per

ENTE CPT-SCUOLA EDILE PER INDUSTRIA EDILIZIA

Descrizione:

ENTE CPT-SCUOLA EDILE PER INDUSTRIA EDILIZIA - Verifica di conformità legislativa

Data:

09-12-2020 09:06:05

Consulente:

Terenzi Federico

Luogo:

PESARO

Persone che partecipano al sopralluogo:

Note:

Premessa

A seguito della rilevazione dati, sopralluogo e relativa compilazione della presente Verifica di Conformità Legislativa dell'Azienda, in base alle normative vigenti, si comunicano le situazioni non conformi. La visita è stata condotta verificando a campione l'attività aziendale nel sito identificato e attraverso le informazioni rilasciate dal datore di lavoro. Per questo motivo non può essere esclusa l'esistenza di eventuali ulteriori non conformità non evidenziate nel corso della presente visita.

| Organigramma e Formazione | | |
|--|----|--|
| E' presente l'organigramma aziendale? | Si | |
| E' stato individuato univocamente il datore di lavoro? | Si | |
| E' stato costituito il S.P.P. ed e' stato individuato il Responsabile del S.P.P.? | Si | |
| Sono stati formati il Responsabile e tutti i membri del S.P.P.? | Si | |
| E' stato individuato un medico competente? | Si | |
| Il nominativo del rappresentate dei lavoratori per la sicurezza e' stato comunicato telematicamente all'INAIL? | Si | |
| Il rappresentate dei lavoratori per la sicurezza e' stato formato in seguito all'elezione e poi costantemente? | Si | |
| E' presente un RLST? | Si | |
| Sono stati individuati gli addetti di primo soccorso? | Si | |
| Gli addetti di primo soccorso hanno la formazione in corso di validita'? | No | Ceccolini Giorgia 21/9/17 Binda Andrea 3140/19 Mari Cinzia 21/9/17 aggiornare i corsi scaduti |
| ENTE CPT-SCUOLA EDILE PER INDUSTRIA EDILIZIA | | |

| Organigramma e Formazione | | |
|--|----------------|---|
| Sono stati individuati gli addetti alla lotta antincendio? | Si | Ceccolini Giorgia, Mari Cinzia, Binda Andrea agg. 19/6/20 |
| Gli addetti alla lotta antincendio sono stati formati in modo congruo con il livello di rischio? | Si | |
| Sono stati individuati dirigenti? | Si | Binda Andrea |
| I dirigenti sono stati formati e la formazione e' in corso di validita'? | Si | Binda 21/3/17 |
| Sono stati individuati i preposti? | Non pertinente | |
| DVR | | |
| Il DVR e' stato redatto ed e' disponibile, firmato e con data certa? | Si | Redatto il 14/2/19 |
| La valutazione stress lavoro correlato e' in corso di validita'? | No | |
| La valutazione relativa all'esposizione al rumore e' in corso di validita'? | Si | Scadenza Documento: 14-2-2023 |
| La valutazione relativa all'esposizione alle vibrazioni e' in corso di validita'? | Si | Scadenza Documento: 14-2-2023 |

| | | |
|--|----------------|-------------------------------|
| DVR | | |
| La valutazione relativa all'esposizione ai campi elettromagnetici e' in corso di validita'? | Non pertinente | |
| La valutazione relativa all'esposizione alle radiazioni ottiche artificiali e' in corso di validita'? | Non pertinente | |
| E' stata effettuata la valutazione del rischio chimico | Si | 14/2/19 |
| La valutazione relativa agli agenti cancerogeni e mutageni, e' in corso di validita'? | Non pertinente | |
| La valutazione relativa all'esposizione ad agenti biologici e' in corso di validita'? | Si | Redatto per sars-cov-2 |
| E' presente il piano di emergenza? | No | Aggiornare piano di emergenza |
| Documenti di Gestione | | |
| E' stata effettuata e verbalizzata la riunione periodica art. 35? | Non pertinente | |
| E' stata effettuata correttamente l'attivita' di sorveglianza sanitaria (cert. idoneita', sopralluogo art. 25, etc)? | No | |

| Documenti di Gestione | | |
|--|----------------|-----------------------------|
| E' presente ed e' aggiornato il registro degli esposti ad agenti cancerogeni? | Non pertinente | |
| E' documentata la distribuzione dei DPI? | Si | |
| E' presente la conformita' antincendio ai sensi del DPR 151/2011? | Non pertinente | |
| E' stata eseguita la prova di evacuazione? | Si | Da fare entro il 31/12/2020 |
| E' presente e compilato il registro per la verifica dei dispositivi antincendio? | Si | |
| Informazione, Formazione ed addestramento dei lavoratori | | |
| Tutti i lavoratori in forza sono stati formati secondo i disposti dell'accordo Stato-Regioni 21/12/2011? | Si | Aggiornamento luglio 2017 |
| Sono state elaborate e distribuite procedure di lavoro? | Si | |
| Impianti | | |
| E' disponibile l'agibilita' dei locali? | Si | Numero scia 2018/007825 |
| E' presente il certificato di conformita' dell'impianto elettrico? | Si | |

| Impianti | | |
|--|----|---|
| E' stato denunciato e sottoposto a verifica periodica l'impianto di messa a terra? | Si | 22/06/2020 Scadenza Documento: 22-6-2025 |
| L' edificio e' autoprotetto? | Si | Relazione di Grandicelli data Dicembre 2018 |
| E' stato denunciato e sottoposto a verifica periodica l'impianto termico? | Si | |
| Viene effettuata la manutenzione degli impianti di aereazione (aria condizionata, pompe di calore, ...)? | Si | Manutenzione fatta da tecnoimpianti |
| Segnalazione aggiuntiva n. 1 | Si | Conformità fotovoltaico |
| Impianti contenenti F-GAS | | |
| Per impianti la cui carica di gas fluorurati ad effetto serra e' superiore a 3 kg o superiore a 5 tonnellate di CO2 equivalenti, e' stata affidata la manutenzione ad una ditta certificata? | Si | R410 |

Impianti contenenti F-GAS



Sicurezza delle strutture

| | | |
|--|----------------|--|
| Pavimenti e spazi esterni privi di buche e/o inciampi? | Si | |
| Ingressi e passaggi mantenuti puliti da ingombri? | Si | |
| Passaggi per pedoni ben delimitati? | Non pertinente | |
| Nelle vetrature sono assenti fratture o vetri fragili che possono causare pericoli di infortuni? | Si | |

Prevenzione incendi

| | | |
|---|----|--|
| Gli estintori sono installati correttamente (facilmente raggiungibili, cartellonistica corretta, altezza adeguata)? | Si | |
|---|----|--|

| Prevenzione incendi | | |
|---|----------------|--|
| Le uscite di emergenza sono libere da ingombri, segnalate e facilmente apribili verso l'esodo? | Si | |
| Uscite di emergenza con sistemi di apertura omologati CE? | Si | |
| L'allarme antincendio e' efficiente ed adeguatamente segnalato? | Non pertinente | |
| Pulsanti allarme antincendio facilmente raggiungibili? | Si | |
| Punti di raccolta in caso di evacuazione segnalati? | Si | |
| Presidi antincendio controllati semestralmente (es. estintori, idranti, porte tagliafuoco, ecc..) | Si | |
| Scale soppalchi e luoghi con pericolo di caduta | | |
| Le scale fisse sono munite di corrimano e di parapetto alto almeno 1m (misurando l'altezza all'inizio del gradino)? | No | |

Scale soppalchi e luoghi con pericolo di caduta

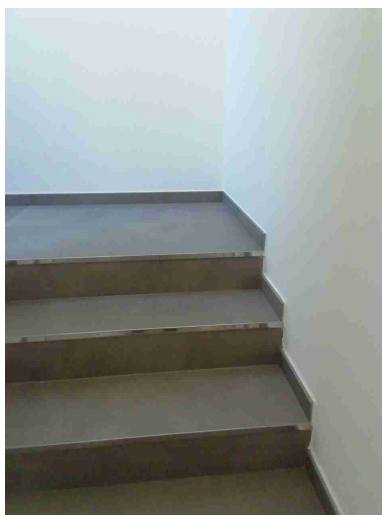

Illuminazione

I locali appaiono adeguatamente illuminati (corpi luce puliti, etc)?

Si

Migliorare con lampade con temperatura di colore circa 2800 Kelvin

Luci di emergenza mantenute in buono stato di efficienza

Si

Rischio elettrico



Sui principali quadri elettrici sono presenti i cartelli di Divieto di spegnere incendi con acqua e pericolo folgorazione?

Si

Nei quadri elettrici sono presenti gli sportelli e risultano chiusi?

Si

| | | |
|---|----|----------------------------|
| Aerazione | | |
| I locali appaiono adeguatamente aereati (compresi spogliatoi e servizi igienici)? | Si | |
| Primo soccorso | | |
| Sono presenti le cassette di primo soccorso? | Si | |
| Le cassette sono in buone condizioni e sono assenti elementi scaduti o rovinati? | Si | |
| Le cassette sono segnalate chiaramente e facilmente accessibili? | No | |
| Rischi ufficio | | |
| Archivi e scaffalature in buono stato di manutenzione? | Si | |
| Buona condizione delle sedie? | Si | |
| Scrivanie in buone condizioni? | Si | |
| I cavi nelle postazioni PC sono disposti in modo tale da evitare inciampi e cadute? | Si | |
| Fotocopiatrici posizionate in zone aereate? | Si | |
| Segnalazione aggiuntiva n. 1 ENTE CPT-SCUOLA EDILE PER INDUSTRIA EDILIZIA | No | Segnalare le porte a vetro |

| Firme | | |
|--------------------------------|--------------------------------|---|
| Referente Aziendale | Data 09-12-2020 09:06:05 |  |
| Consulente Terenzi Federico | Data 09-12-2020 09:06:05 |  |

Riepilogo Scadenze

- **14-2-2023** : La valutazione relativa all'esposizione al rumore e' in corso di validita'? -data scadenza-
- **14-2-2023** : La valutazione relativa all'esposizione alle vibrazioni e' in corso di validita'? -data scadenza-
- **22-6-2025** : E' stato denunciato e sottoposto a verifica periodica l'impianto di messa a terra? - data scadenza-