

# Verifica di conformità legislativa

Condotto per

## PROTECNO S.R.L.

**Descrizione:**

PROTECNO S.R.L. - Verifica di conformità legislativa

**Data:**

22-12-2021 10:38:19

**Consulente:**

Sciamanna Francesca

**Luogo:**

Mondolfo

**Persone che partecipano al sopralluogo:**

**Note:**

## **Premessa**

A seguito della rilevazione dati, sopralluogo e relativa compilazione della presente Verifica di Conformità Legislativa dell'Azienda, in base alle normative vigenti, si comunicano le situazioni non conformi. La visita è stata condotta verificando a campione l'attività aziendale nel sito identificato e attraverso le informazioni rilasciate dal datore di lavoro. Per questo motivo non può essere esclusa l'esistenza di eventuali ulteriori non conformità non evidenziate nel corso della presente visita.

Organigramma e Formazione		
E' presente l'organigramma aziendale?	Si	
E' stato individuato univocamente il datore di lavoro?	Si	
E' stato costituito il S.P.P. ed e' stato individuato il Responsabile del S.P.P.?	Si	
E' stato individuato un medico competente?	Si	
Il nominativo del rappresentate dei lavoratori per la sicurezza e' stato comunicato telematicamente all'INAIL?	Si	
Il rappresentate dei lavoratori per la sicurezza e' stato formato in seguito all'elezione e poi costantemente?	Si	RLS Lunghi Angelo. Corso svolto in data 24.10.2018
Sono stati individuati gli addetti di primo soccorso?	Si	Cfr REPORT FORMAZIONE. Corsi svolti in data 2019-2020
Gli addetti di primo soccorso hanno la formazione in corso di validita'?	Si	Reperire attestati
Sono stati individuati gli addetti alla lotta antincendio?	Si	Si consiglia l'aggiornamento
Gli addetti alla lotta antincendio sono stati formati in modo congruo con il livello di rischio?	Si	
PROTECNO S.R.L.		

Organigramma e Formazione		
Sono stati individuati dirigenti e preposti?	Si	BARBETTI THOMAS Corso svolto il 25.09.2015 BORDI MATTEO corso svolto il 25.09.2015 CAMILLONI ANTONIO corso svolto il 25.09.2015 CELORO VINCENZO corso svolto il 25.09.2015 DELLA SANTA MARCO corso svolto il 25.09.2015 FURLANI GIACOMO corso svolto il 25.09.2015 MOSCHINI RODOLFO corso svolto il 25.09.2015 PAPI ROBERTO corso svolto il 25.09.2015 PIERINO ROBERTO corso svolto il 25.09.2015 RENZONI EMANUELE corso svolto il 25.09.2015 SORCINELLI FIORENZO corso svolto il 25.09.2015
Dirigenti e preposti sono stati formati e la formazione e' in corso di validita'?	Si	
DVR		
Il DVR e' stato redatto ed e' disponibile, firmato e con data certa?	Si	
La valutazione stress lavoro correlato e' in corso di validita'?	No	Aggiornare valutazione
La valutazione relativa all'esposizione al rumore e' in corso di validita'?	Si	Aggiornare nel corso del 2021

DVR		
La valutazione relativa all'esposizione alle vibrazioni e' in corso di validita'?	Si	Aggiornare nel corso del 2021
La valutazione relativa all'esposizione alle radiazioni ottiche artificiali e' in corso di validita'?	Si	
E' stata effettuata la valutazione del rischio chimico	No	Compilare la scheda fornita dal tecnico della sicurezza
E' stato completato il rischio chimico con un monitoraggio ambientale ed i dati sono stati elaborati secondo la norma UNI EN 689?	No	Prevedere un monitoraggio per verificare la presenza di cromo esavalente dalla saldatura di acciaio inox
La valutazione relativa agli agenti cancerogeni e mutageni, e' in corso di validita'?	No	
E' stata effettuata la valutazione del rischio di sovraccarico biomeccanico (mmc, movimenti ripetitivi, etc)?	Si	
E' presente il piano di emergenza?	Si	
Documenti di Gestione		
Viene rispettato l'art. 26 (DUVRI, Idoneita' Tecnico Professionale, etc)?	No  PROTECNO S.R.L.	Redigere un DUVRI per l'operazione di carico dei container con impianti tramite ditta esterna. Per lo scopo la ditta esterna utilizza una gru su autocarro. Rivedere in ogni

Documenti di Gestione		
		<p>caso la procedura utilizzata per agganciare e sganciare le corde al container. Ad esempio, le corde sono spostate agli angoli del container dal braccio della gru, il dipendente PROTECNO aggancia le corde stazionando sulla scala. In questo modo non sale sul container, privo di protezioni. Per lo sgancio, se possibile, utilizzare una scala piu' alta. Vi ricordo che per lavori in quota, oltre al corso di formazione, ? obbligatorio utilizzare sistemi di trattenuta come le imbracature, se ci? non ? possibile occorre modificare le procedure di lavoro.</p>
E' stata effettuata e verbalizzata la riunione periodica art. 35?	Si	
E' stato effettuata correttamente l'attivita' di sorveglianza sanitaria (cert. idoneita', sopralluogo art. 25, etc)?	Si	
E' documentata la distribuzione dei DPI?	Si	
E' presente e compilato il registro per la verifica di funi e catene?	Si	
E' presente e compilato il registro per la verifica dei dispositivi di sicurezza di macchine ed impianti?	Si	

Documenti di Gestione		
Sono disponibili i libretti di manutenzione ed uso dei macchinari?	Si	Reperire tutti i libretti
E' presente la conformita' antincendio ai sensi del DPR 151/2011?	Si	
Tutte le attivita' soggette sono presenti nella conformita' antincendio?	Si	
E' stata eseguita la prova di evacuazione?	No	È necessario prevedere una prova di evacuazione
Segnalazione aggiuntiva n. 1	Si	Evitare di accatastare materiale infiammabile in prossimità della saldatura
Segnalazione aggiuntiva n. 2	No	Non bloccare le porte tagliafuoco
Informazione, Formazione ed addestramento dei lavoratori		
Sono compilati i verbali di informazione, formazione, addestramento per tutti i lavoratori?	Si	
Tutti i lavoratori in forza sono stati formati secondo i disposti dell'accordo Stato-Regioni 21/12/2011?	No	Verificare periodicamente l'avvenuta formazione dei lavoratori. Prevedere l'aggiornamento per DE ANGELIS M. e JASKOLKY TOMASZ
I lavoratori hanno ricevuto una formazione specifica per attività in ambienti confinati?	Si PROTECNO S.R.L.	Corso in data 23.05.2014

Informazione, Formazione ed addestramento dei lavoratori		
Tutti gli addetti che fanno uso di carrelli elevatori hanno ricevuto la formazione iniziale e gli aggiornamenti previsti dall'accordo stato regioni del 22/2/2012?	Si	Corso base svolto nel 2012. Reperire gli attestati degli aggiornamenti
Tutti gli addetti che fanno uso di gru (a torre / mobile / su autocarro) hanno ricevuto la formazione iniziale e gli aggiornamenti previsti dall'accordo stato regioni del 22/2/2012?	Si	Corso base svolto il 09.07.2012, verificare se svolto l'aggiornamento
Tutti gli addetti che fanno uso di piattaforma di lavoro mobile elevabile hanno ricevuto la formazione iniziale e gli aggiornamenti previsti dall'accordo stato regioni del 22/2/2012?	Si	
I lavoratori che intervengono su impianti in tensione hanno ricevuto la formazione PES PAV?	Si	Corso svolto il 17.06.2016. Non previste scadenze, verificare che il personale sia addestrato
Sono state elaborate e distribuite procedure di lavoro?	Si	
Segnalazione aggiuntiva n. 1	No	PROCEDURA PER CARICO/SCARICO CONTAINER
Impianti		
E' disponibile l'agibilita' dei locali?	Si PROTECNO S.R.L.	SERVIZI IGIENICI: in prossimita' dei posti di lavoro devono essere presenti gabinetti e lavabi. Sono



Impianti		
		presenti solo nello stabile adiacente, si consiglia di costruirne altri anche nel nuovo capannone
E' presente il certificato di conformita' dell'impianto elettrico?	Si	
E' stato denunciato e sottoposto a verifica periodica l'impianto di messa a terra?	Si	
E' stato denunciato e sottoposto a verifica periodica l'impianto contro le scariche atmosferiche?	Si	
E' stato denunciato e sottoposto a verifica periodica l'impianto termico?	Si	
Sono stati denunciati e sottoposti a verifica periodica gli impianti di sollevamento?	Si	
Rifiuti		
Tutti i rifiuti prodotti sono stati classificati ed a tutti e' stato assegnato un codice CER, compreso il relativo contenitore?	Si	

## Rifiuti

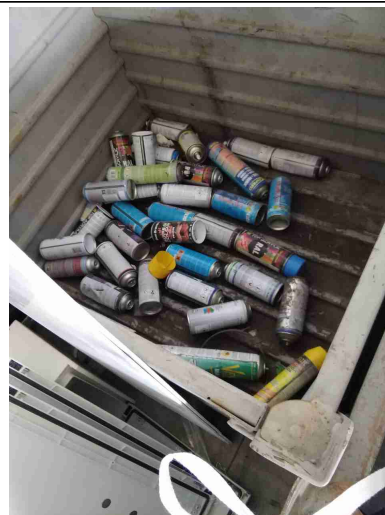
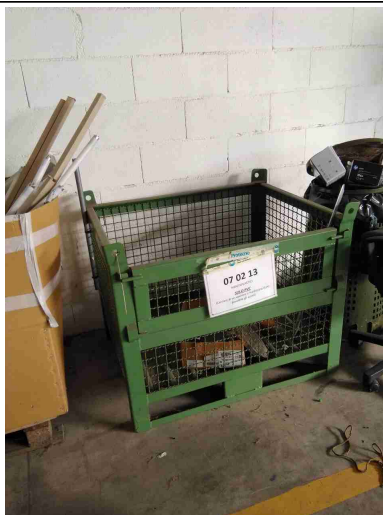

Tutti i rifiuti sono stoccati correttamente: coperti e con bacino di contenimento per liquidi?

No

I rifiuti stoccati all'esterno devono essere coperti e suddivisi per tipologie omogenee. Anche la materia prima non può essere depositata all'esterno

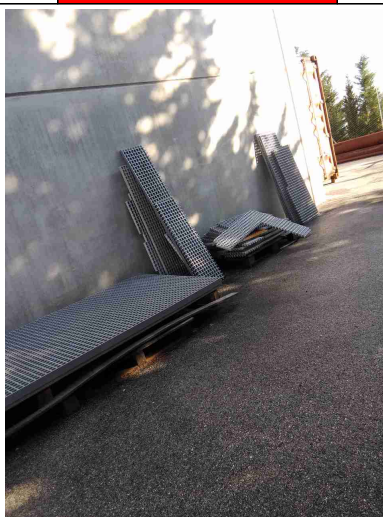

E' scongiurato il pericolo di contaminazione del suolo?

No

L'attività esterna di decappaggio dell'acciaio e il successivo lavaggio con compressore può generare contaminazione delle acque

## Rifiuti

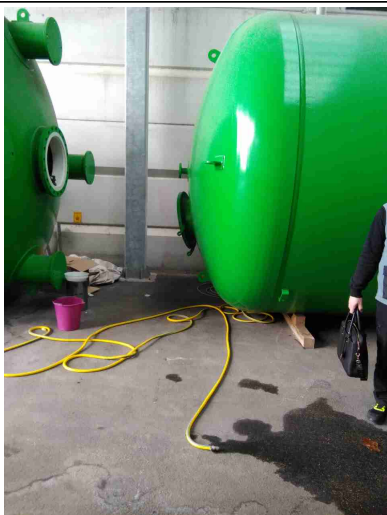

I rifiuti pericolosi sono presenti in quantità inferiore a 10mc o sono smaltiti almeno ogni 3 mesi?

Si

Segnalazione aggiuntiva n. 1

No

I rifiuti ingombranti devono essere smaltiti e gestiti contattando il gestore del servizio. Non possono essere stoccati all'esterno in attesa dell'intervento del gestore.



Firme		
Referente Aziendale	Data 22-12-2021 10:38:19	
Consulente Sciamanna Francesca	Data 22-12-2021 10:38:19	