

Verifica di conformità legislativa

Condotto per

FARAG MUSTAFA ELSAYED ABOU

Descrizione:

FARAG MUSTAFA ELSAYED ABOU - Verifica di conformità legislativa

Data:

29-06-2023 12:33:26

Consulente:

Enrico Freddo

Luogo:

FANO

Persone che partecipano al sopralluogo:

Gaber

Note:

Premessa

A seguito della rilevazione dati, sopralluogo e relativa compilazione della presente Verifica di Conformità Legislativa dell'Azienda, in base alle normative vigenti, si comunicano le situazioni non conformi. La visita è stata condotta verificando a campione l'attività aziendale nel sito identificato e attraverso le informazioni rilasciate dal datore di lavoro. Per questo motivo non può essere esclusa l'esistenza di eventuali ulteriori non conformità non evidenziate nel corso della presente visita.

Sicurezza

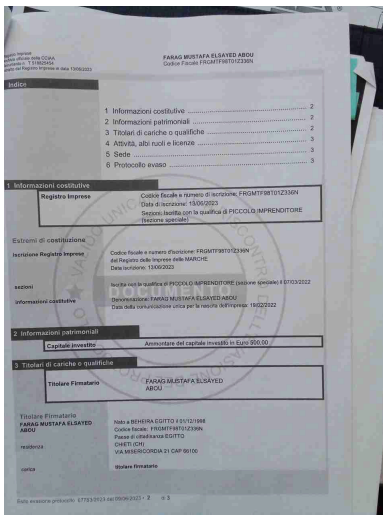
Organigramma e Formazione		
1. E' presente l'organigramma aziendale?	No	
2. E' stato individuato univocamente il datore di lavoro?	Si	Farag Mustafa Elsayed Abou. Visura camerale del 13/06/2023
		
3. E' stato costituito il S.P.P. ed e' stato individuato il Responsabile del S.P.P.?	No	No da nominare. Da decidere se il corso verrà effettuato da Farag oppure ruolo affidato a SEA.
4. Sono stati formati il Responsabile e tutti i membri del S.P.P.?	No	No, tutti i tre addetti dovranno frequentare la formazione generale più specifica per attività di autolavaggio (verificare Cod.Ateco).
5. E' stato nominato un medico competente?	No	Incaricare medico Sea, inviare offerat

FARAG MUSTAFA ELSAYED ABOU

Organigramma e Formazione		
779. E' stato nominato il medico competente coordinatore?	Non pertinente	
780. Sono stati nominati l'esperto qualificato in materia di radiazioni ionizzanti ed il medico autorizzato?	Non pertinente	
6. Il nominativo del rappresentate dei lavoratori per la sicurezza e' stato comunicato telematicamente all'INAIL?	No	Non nominato. Da decidere da parte dei lavoratori
7. Il rappresentate dei lavoratori per la sicurezza e' stato formato in seguito all'elezione e poi costantemente?	No	
8. E' stata verbalizzata la rinuncia da parte dei lavoratori ed e' stata notificata agli organismi paritetici?	No	
9. E' presente un RLST?	No	
10. Sono stati individuati gli addetti di primo soccorso?	No	Da stabilire il nominativo del lavoratore da nominare con Farag. Non individuato.
11. Gli addetti di primo soccorso hanno la formazione in corso di validita'?	No	
12. Sono stati individuati gli addetti alla lotta antincendio?	No	Da nominare. il cliente non ricorda se già effettuato il Corso antincendio. Si attende eventualmente l'attestato.

FARAG MUSTAFA ELSAYED ABOU

Organigramma e Formazione		
13. Gli addetti alla lotta antincendio sono stati formati in modo congruo con il livello di rischio?	No	
903. Sono stati incaricati gli addetti alla sorveglianza dei presidi antincendio?	No	Non hanno estintori.
14. Sono stati individuati dirigenti?	No	
715. Sono stati individuati i preposti?	No	
DVR		
19. Il DVR e' stato redatto ed e' disponibile, firmato e con data certa?	No	A contratto SEA
395. La valutazione stress lavoro correlato e' in corso di validita'?	No	
290. La valutazione relativa all'esposizione al rumore e' in corso di validita'?	No	
291. La valutazione relativa all'esposizione alle vibrazioni e' in corso di validita'?	Non pertinente	
292. La valutazione relativa all'esposizione ai campi elettromagnetici e' in corso di validita'?	Non pertinente	

DVR		
293. La valutazione relativa all'esposizione alle radiazioni ottiche artificiali e' in corso di validita'?	Non pertinente	
396. E' stata effettuata la valutazione del rischio chimico	No	Da verificare i prodotti chimici utilizzati per l'attività di lavaggio. Richiesto elenco e schede di sicurezza al cliente.
23. E' rispettata la periodicità dei monitoraggi stabilita dalla norma UNI EN 689?	Non pertinente	
294. La valutazione relativa agli agenti cancerogeni e mutageni, e' in corso di validita'?	Non pertinente	
295. La valutazione relativa all'esposizione ad agenti biologici e' in corso di validita'?	Non pertinente	
399. E' presente il documento sulla protezione contro le esplosioni?	Non pertinente	Non sono presenti carica batterie o altri dispositivi che possono generare il rischio atex
450. E' stata effettuata la valutazione del rischio di sovraccarico biomeccanico (mmc, movimenti ripetitivi, etc)?	No	
409. E' presente il piano di emergenza?	No	

Documenti di Gestione		
27. Viene rispettato l'art. 26 (DUVRI, Idoneita' Tecnico Professionale, etc)?	No	No da predisporre. Richiedere poi a Farag quali ditte periodicamente accedono ai locali dell'azienda per manutenzioni o altri servizi.
29. E' stata effettuata e verbalizzata la riunione periodica art. 35?	Non pertinente	
30. E' stato effettuata correttamente l'attivita' di sorveglianza sanitaria (cert. idoneita', sopralluogo art. 25, etc)?	No	In programma la nomina del medico SEA e urgentemente visita sanitaria per tutti e tre i lavoratori.
31. E' presente ed e' aggiornato il registro degli esposti ad agenti cancerogeni?	Non pertinente	
32. E' presente ed e' aggiornato il registro degli esposti ad agenti biologici?	Non pertinente	
33. E' documentata la distribuzione dei DPI?	No	Utilizzate scarpe di sicurezza e guanti protettivi. Non verbalizzata la distribuzione dei DPI. Inviare modello SEA a Farag

Documenti di Gestione

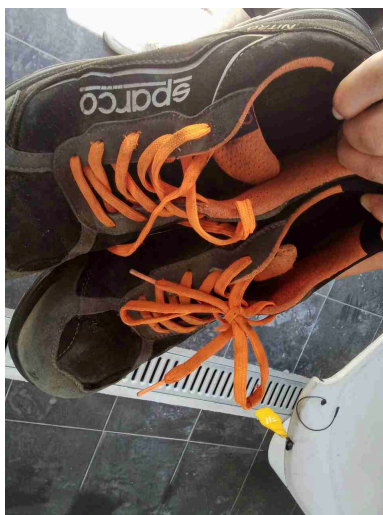

34. E' presente e compilato il registro per la verifica di funi e catene?

Non
pertinente

35. E' presente e compilato il registro per la verifica dei dispositivi di sicurezza di macchine ed impianti?

No

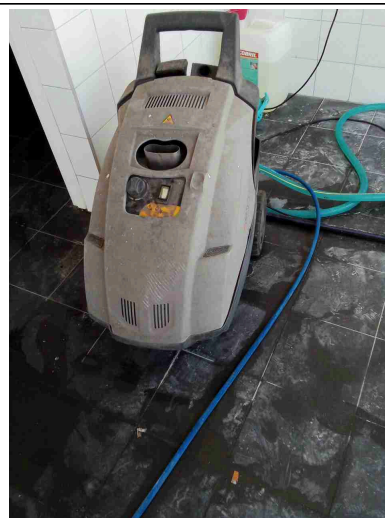
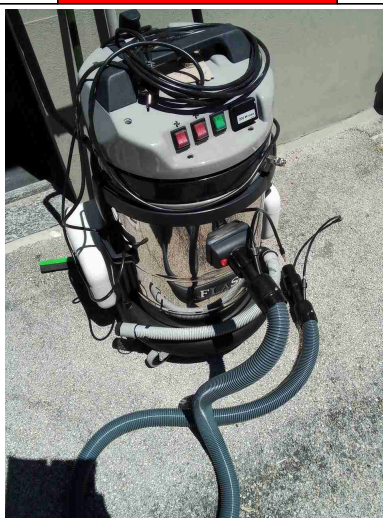

36. Sono disponibili i libretti di manutenzione ed uso dei macchinari?

Sì

Documenti di Gestione		
37. E' presente la conformita' antincendio ai sensi del DPR 151/2011?	Non pertinente	
296. E' stata eseguita la prova di evacuazione?	No	
41. E' presente e compilato il registro per la verifica dei dispositivi antincendio?	No	Non sono presenti estintori. Il cliente li installerà a breve.
Informazione, Formazione ed addestramento dei lavoratori		
410. Sono compilati i verbali di informazione, formazione, addestramento per tutti i lavoratori?	No	
47. Tutti i lavoratori in forza sono stati formati secondo i disposti dell'accordo Stato-Regioni 21/12/2011?	No	
412. I lavoratori hanno ricevuto una formazione specifica per lavori eseguiti in altezza (superiore a 2 metri)?	Non pertinente	
411. I lavoratori hanno ricevuto una formazione specifica per attivita' in ambienti confinati?	Non pertinente	
400. Tutti gli addetti che fanno uso di carrelli elevatori hanno ricevuto la formazione iniziale e gli aggiornamenti previsti dall'accordo stato regioni del 22/2/2012?	Non pertinente	

Informazione, Formazione ed addestramento dei lavoratori		
402. Tutti gli addetti che fanno uso di piattaforma di lavoro mobile elevabile hanno ricevuto la formazione iniziale e gli aggiornamenti previsti dall'accordo stato regioni del 22/2/2012?	Non pertinente	
Impianti		
56. E' disponibile l'agibilita' dei locali?	No	Sì attende evidenza. richiesto documento al titolare.
398. Se l'edificio e' ritenuto strategico, e' presente la valutazione del rischio sismico?	Non pertinente	
57. E' presente il certificato di conformita' dell'impianto elettrico?	No	Da richiedere al titolare dell'immobile da parte di Farag.
58. E' stato denunciato e sottoposto a verifica periodica l'impianto di messa a terra?	No	come sopra.
59. E' stato denunciato e sottoposto a verifica periodica l'impianto contro le scariche atmosferiche?	No	vedi sopra
62. Sono stati denunciati e sottoposti a verifica periodica gli impianti di sollevamento?	Non pertinente	
419. Sono stati sottoposti a verifica periodica gli ascensori/montacarichi?	Non pertinente	

Ambiente

Scarico acque reflue		
80. E' stata ottenuta l'autorizzazione allo scarico di acque reflue industriali?	No	In corso di implementazione da parte dello studio di ingegneria FIDEM che ha realizzato l'impianto idrico. Contattare prima Farag
81. Per le acque domestiche e' presente l'autorizzazione allo scarico e/o l'autorizzazione all'allaccio in pubblica fognatura e/o l'agibilita'?	No	Recuperare insieme al certificato di agibilita' da parte del cliente. Richiedere evidenza.
407. E' stata ottenuta l'autorizzazione allo scarico assimilato al domestico?	Non pertinente	
Rifiuti		
86. E' presente ed e' correttamente compilato il registro di carico e scarico rifiuti?	No	Predisporre quanto prima Registro di carico e scarico. Sentire Farag prima di procedere con vidimazione ed altri adempimenti.
89. E' stato presentato entro il 30 aprile il MUD?	No	
90. E' autorizzata un'attivita' di recupero e/o smaltimento dei rifiuti?	Non pertinente	
882. E' stato redatto il piano di gestione delle emergenze interno (PEI) per attivita' di stoccaggio e trattamento rifiuti?	Non pertinente	

FARAG MUSTAFA ELSAYED ABOU

Rifiuti		
440. E' autorizzata un'attivita' di trasporto dei rifiuti in conto proprio?	Non pertinente	
91. E' stato pagato entro il 30 aprile l'importo per l'iscrizione annuale all'albo dei gestori ambientali e/o dei recuperatori?	Non pertinente	

Sicurezza sopralluogo

Sicurezza delle strutture		
120. Pavimenti e spazi esterni privi di buche e/o inciampi?	Si	
121. Ingressi e passaggi mantenuti puliti da ingombri?	Si	
122. Locali con accesso interdetto: i locali di deposito, locali tecnici e locali con accesso regolamentato sono provvisti di cartello di Divieto di accesso ai non addetti?	No	Segnalato al cliente di installare cartello di divieto accesso a persone non autorizzate per rischi connessi ad es. a scivolamento.
123. Passaggi per pedoni ben delimitati?	No	
124. Passaggi per carrelli e mezzi ben definiti?	Non pertinente	
125. Nelle vetrature sono assenti fratture o vetri fragili che possono causare pericoli di infortuni?	Si	

Sicurezza delle strutture

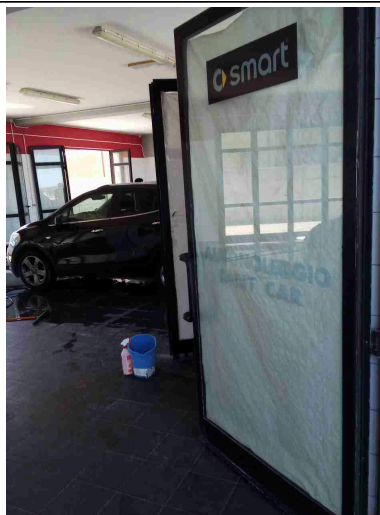
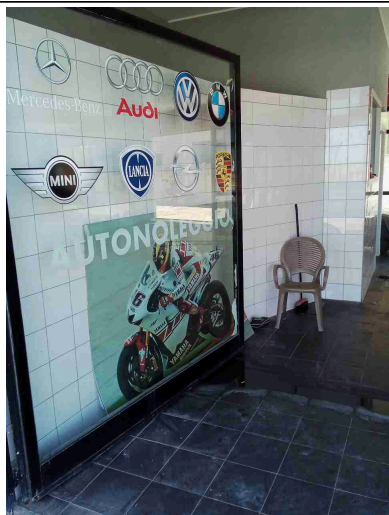

Prevenzione incendi

133. Gli estintori sono installati correttamente (facilmente raggiungibili, cartellonistica corretta, altezza adeguata)?	No	Da acquistare ed installare.
137. Gli idranti sono installati correttamente (facilmente raggiungibili, adeguatamente segnalati, buone condizioni, etc)?	Non pertinente	
139. Le valvole del gas sono segnalate e sono facilmente raggiungibili?	No	
141. I tubi (interni ed esterni) di adduzione del combustibile sono colorati di giallo?	No	

Prevenzione incendi



143. Le uscite di emergenza sono libere da ingombri, segnalate e facilmente apribili verso l'esodo?

No

148. Punti di raccolta in caso di evacuazione segnalati?

No

Ambiente sopralluogo

Scarico acque reflue		
275. Sono autorizzati tutti gli scarichi esistenti?	No	verificare il procedimento di implementazione in corso in corso d'opera
277. Le acque di condensa dei compressori e/o di condensa delle caldaie e/o di controlavaggio di addolcitori sono previste in autorizzazione o smaltite come rifiuti?	Non pertinente	
Rifiuti		
281. Tutti i rifiuti prodotti sono stati classificati ed a tutti e' stato assegnato un codice CER, compreso il relativo contenitore?	No	da predisporre registro e tutto il resto
Firme		
Referente Aziendale	Data 29-06-2023 12:33:26	
Consulente Enrico Freddo	Data 29-06-2023 12:33:26	