

Verifica di conformità legislativa

Condotto per

COMUNE DI CHIARAVALLE - MAGAZZINO

Descrizione:

COMUNE DI CHIARAVALLE - MAGAZZINO - Verifica di conformità legislativa

Data:

05-04-2023 12:11:21

Consulente:

Simonetta Strologo

Luogo:

CHIARAVALLE

Persone che partecipano al sopralluogo:

Sandro Savelli

Note:

Premessa

A seguito della rilevazione dati, sopralluogo e relativa compilazione della presente Verifica di Conformità Legislativa dell'Azienda, in base alle normative vigenti, si comunicano le situazioni non conformi. La visita è stata condotta verificando a campione l'attività aziendale nel sito identificato e attraverso le informazioni rilasciate dal datore di lavoro. Per questo motivo non può essere esclusa l'esistenza di eventuali ulteriori non conformità non evidenziate nel corso della presente visita.

Sicurezza delle strutture

Segnalazione aggiuntiva n. 1

Si

individuare modalità di segnalazione delle strutture portanti per il rischio terremoto

Segnalazione aggiuntiva n. 2

Si

presenza infiltrazione in locale spogliatoio al piano terra

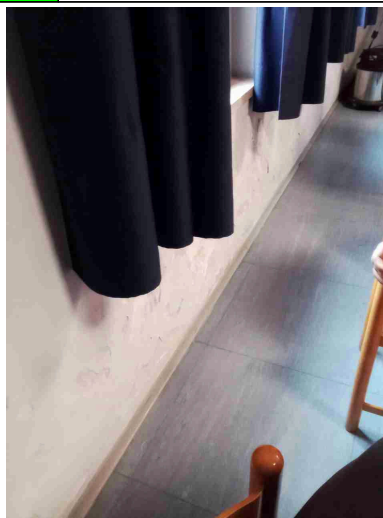
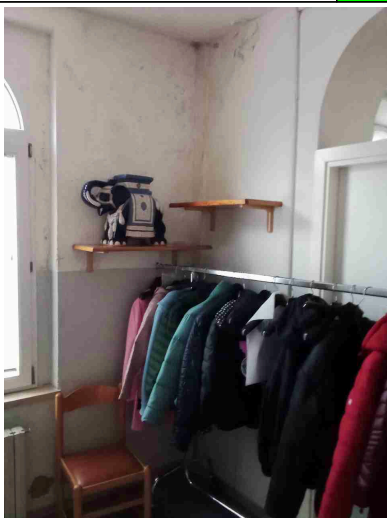

Prevenzione incendi

Gli estintori sono installati correttamente (facilmente raggiungibili, cartellonistica corretta, altezza adeguata)?

Si



Prevenzione incendi

Gli idranti sono installati correttamente (facilmente raggiungibili, adeguatamente segnalati, buone condizioni, etc)?

Si



Le valvole del gas sono segnalate e sono facilmente raggiungibili?

No



Prevenzione incendi		
Le uscite di emergenza sono libere da ingombri, segnalate e facilmente apribili verso l'esodo?	No	da segnalare uscita di emergenza all'ingresso principale della struttura
		
Presidi antincendio controllati semestralmente (es. estintori, idranti, porte tagliafuoco, ecc..)	Si	
Sono correttamente posizionate e ben distribuite le planimetrie di evacuazione?	Si	
Immagazzinamento		
Scaffalature in buone condizioni (ancorate, indicazione portata)?	No	ancorare la scaffalatura area forno ceramiche
Segnalazione aggiuntiva n. 1	Si	

Immagazzinamento

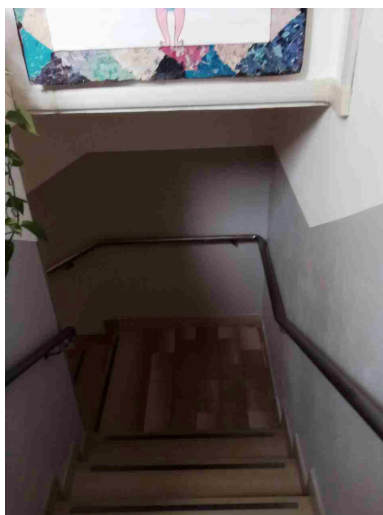

Rischio elettrico

Sui principali quadri elettrici sono presenti i cartelli di Divieto di spegnere incendi con acqua e pericolo folgorazione?

Si



Nei quadri elettrici sono presenti gli sportelli e risultano chiusi?

Si

Rischio elettrico		
Pulsanti di sgancio corrente elettrica: cartellonistica indicante i pulsanti presente, facilmente visibile e con indicazione delle zone di sgancio?	Si	
Firme		
Referente Aziendale	Data 05-04-2023 12:11:21	
Consulente Simonetta Strologo	Data 05-04-2023 12:11:21	