

# Verifica di conformità legislativa (Sicurezza)

Condotto per

## RISING SUN LAB SRL

**Descrizione:**

RISING SUN LAB SRL - Verifica di conformità legislativa

**Data:**

18-02-2022 15:51:52

**Consulente:**

Alessandro Versari

**Luogo:**

CESENA

**Persone che partecipano al sopralluogo:**

Marinucci Maddalena

**Note:**

## **Premessa**

A seguito della rilevazione dati, sopralluogo e relativa compilazione della presente Verifica di Conformità Legislativa dell'Azienda, in base alle normative vigenti, si comunicano le situazioni non conformi. La visita è stata condotta verificando a campione l'attività aziendale nel sito identificato e attraverso le informazioni rilasciate dal datore di lavoro. Per questo motivo non può essere esclusa l'esistenza di eventuali ulteriori non conformità non evidenziate nel corso della presente visita.

Organigramma e Formazione		
E' presente l'organigramma aziendale?	Si	
E' stato individuato univocamente il datore di lavoro?	Si	Marinucci Maddalena
E' stato costituito il S.P.P. ed e' stato individuato il Responsabile del S.P.P.?	Si	Marinucci Maddalena
Sono stati formati il Responsabile e tutti i membri del S.P.P.?	Si	Scadenza corso RSPP Marinucci Maddalena il 04/10/2026
E' stato nominato un medico competente?	Non pertinente	
Sono stati individuati gli addetti di primo soccorso?	Si	
Gli addetti di primo soccorso hanno la formazione in corso di validita'?	No	Da aggiornare corso primo soccorso per Marinucci Maddalena
Sono stati individuati gli addetti alla lotta antincendio?	Si	
Gli addetti alla lotta antincendio sono stati formati in modo congruo con il livello di rischio?	Si	Basso rischio
Sono stati individuati dirigenti?	Non pertinente	

Organigramma e Formazione		
Sono stati individuati i preposti?	Non pertinente	
Documenti di Gestione		
E' stata effettuata e verbalizzata la riunione periodica art. 35?	Non pertinente	
E' presente la conformita' antincendio ai sensi del DPR 151/2011?	Non pertinente	
E' stata eseguita la prova di evacuazione?	Non pertinente	
E' presente e compilato il registro per la verifica dei dispositivi antincendio?	Non pertinente	Obbligatorio dal 25 settembre 2022
Informazione, Formazione ed addestramento dei lavoratori		
Sono compilati i verbali di informazione, formazione, addestramento per tutti i lavoratori?	Si	
Tutti i lavoratori in forza sono stati formati secondo i disposti dell'accordo Stato-Regioni 21/12/2011?	No	In fase di completamento per Turano Floriana
E' documentata la formazione e addestramento dei lavoratori che utilizzano i DPI di terza categoria?	Non pertinente	

## Impianti

E' disponibile l'agibilita' dei locali?

Si

Agibilità del 08/02/2018

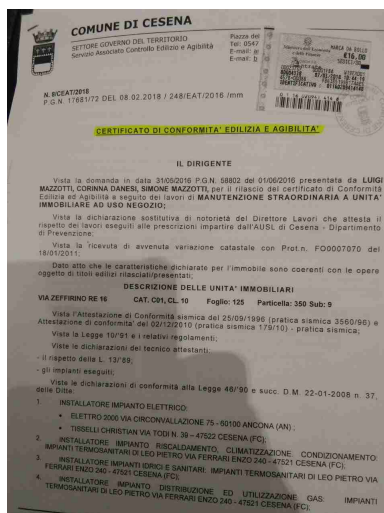

E' presente il collaudo statico e/o sismico dell'edificio?

Si

Rif. Agibilità del 08/02/2018

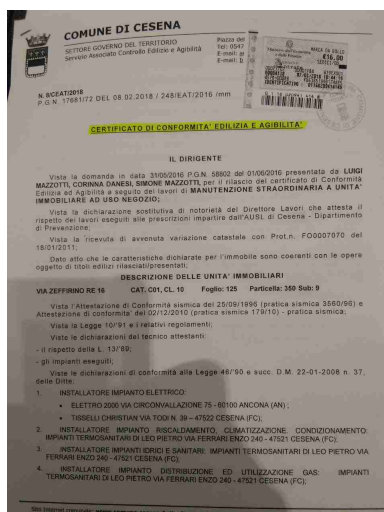

E' presente il certificato di conformita' dell'impianto elettrico?

Si

## Impianti

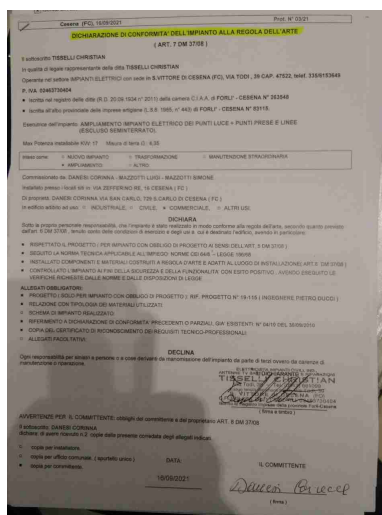

E' stato denunciato e sottoposto a verifica periodica l'impianto di messa a terra?

No

Attivare verifica quinquennale impianto di messa a terra

E' stato denunciato e sottoposto a verifica periodica l'impianto termico?

Non  
pertinente

Viene effettuata la manutenzione degli impianti di aereazione (aria condizionata, pompe di calore, ...)?

Si

Sono stati denunciati e sottoposti a verifica periodica gli impianti di sollevamento?

Non  
pertinente

Sono stati sottoposti a verifica periodica gli ascensori/montacarichi?

Non  
pertinente

Sono stati denunciati e sottoposti a verifica periodica gli impianti a pressione?

Non  
pertinente

<b>Sicurezza delle strutture</b>		
Pavimenti e spazi esterni privi di buche e/o inciampi?	Si	
Ingressi e passaggi mantenuti puliti da ingombri?	Si	
Nelle vetrate sono assenti fratture o vetri fragili che possono causare pericoli di infortuni?	Si	
Sono valutati i rischi degli ambienti confinati?	Non pertinente	
Nelle porte o nelle pareti in vetro sono presenti decalcomanie ad altezza occhi?	Si	
Sono presenti adeguati spogliatoi (armadietti, docce, posti a sedere) e sono mantenuti in un corretto stato di igiene?	Non pertinente	
<b>Prevenzione incendi</b>		
Gli estintori sono installati correttamente (facilmente raggiungibili, cartellonistica corretta, altezza adeguata)?	No	Predisporre piantana e cartello per l'estintore

## Prevenzione incendi

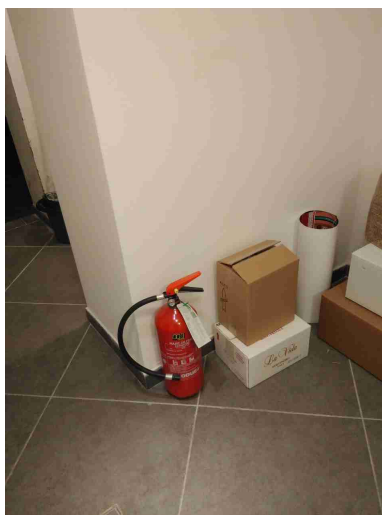

Gli idranti sono installati correttamente (facilmente raggiungibili, adeguatamente segnalati, buone condizioni, etc)?	Non pertinente	
Le uscite di emergenza sono libere da ingombri, segnalate e facilmente apribili verso l'esodo?	Sì	Unico ingresso anche con funzione di uscita di emergenza ; non orientabile nel verso dell'esodo per ostruzione passaggio in pubblica via
L'allarme antincendio e' efficiente ed adeguatamente segnalato?	Non pertinente	Allarme vocale
Punti di raccolta in caso di evacuazione segnalati?	Non pertinente	
Presidi antincendio controllati semestralmente (es. estintori, idranti, porte tagliafuoco, ecc..)	No	Effettuare manutenzione semestrale per estintore



<b>Rischio di formazione di atmosfere esplosive</b>		
Le zone ATEX sono segnalate?	Non pertinente	
<b>Scale soppalchi e luoghi con pericolo di caduta</b>		
Le scale portatili sono in buone condizioni e conformi alla norma UNI 131?	No	Eliminare la scala in legno
		
Le scale fisse sono munite di corrimano e di parapetto alto almeno 1m (misurando l'altezza all'inizio del gradino)?	Si	
Nei gradini scivolosi sono presenti strisce antiscivolo?	No	Predisporre per la scala verso il piano seminterrato

## Scale soppalchi e luoghi con pericolo di caduta

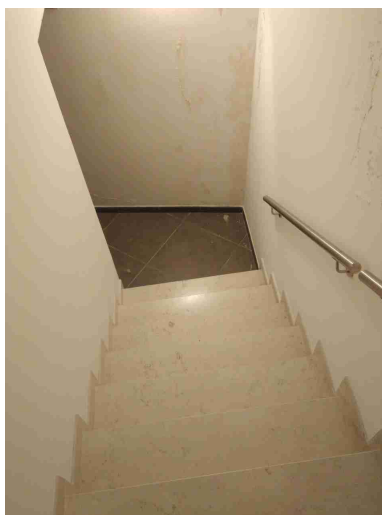

Tutti i luoghi elevati sono muniti di parapetto normale?

Non  
pertinente

Nei soppalchi e' indicata la portata massima?

Non  
pertinente

### Illuminazione

I locali appaiono adeguatamente illuminati (corpi luce puliti, etc)?

Sì

Luci di emergenza mantenute in buono stato di efficienza

Sì

### Rischio elettrico

Sui principali quadri elettrici sono presenti i cartelli di Divieto di spegnere incendi con acqua e pericolo folgorazione?

No

## Rischio elettrico

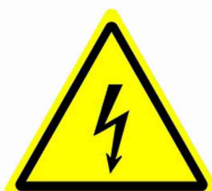

Nei quadri elettrici sono presenti gli sportelli e risultano chiusi?

Si

Pulsanti di sgancio corrente elettrica: cartellonistica indicante i pulsanti presente, facilmente visibile e con indicazione delle zone di sgancio?

Non  
pertinente

## Aerazione

I locali appaiono adeguatamente aereati (compresi spogliatoi e servizi igienici)?

Si

## Rischi chimico e cancerogeno

Sono disponibili le schede di sicurezza dei prodotti chimici utilizzati?

Si

Tutti i contenitori sono etichettati correttamente?

Si

<b>Rischi chimico e cancerogeno</b>		
E' presente un deposito dedicato per prodotti chimici ed e' opportunamente segnalato?	Non pertinente	
<b>Dispositivi di protezione individuale (DPI)</b>		
I lavoratori fanno un uso regolare e corretto dei DPI?	Si	
I DPI hanno un buono stato di manutenzione (controllo annuale cintura anticaduta, sostituzione filtri maschere respiratorie, etc)?	Non pertinente	
Sono stati presi provvedimenti per il rischio di lavoro in solitario?	Non pertinente	
<b>Primo soccorso</b>		
Sono presenti le cassette di primo soccorso?	No	Predisporre pacchetto di medicazione (fino a due lavoratori) secondo il DM 388/03
Le cassette sono segnalate chiaramente e facilmente accessibili?	No	Segnalare con apposito cartello

## Primo soccorso



## Firme

Referente Aziendale	Data 18-02-2022 15:51:52	
Consulente Alessandro Versari	Data 18-02-2022 15:51:52	