

Verifica di conformità legislativa

Condotto per

SHINDRE EMARILDA

Descrizione:

SHINDRE EMARILDA - Verifica di conformità legislativa

Data:

27-06-2022 14:37:10

Consulente:

Simonetta Strologo

Luogo:

SAN COSTANZO

Persone che partecipano al sopralluogo:

Emarilda Shindre

Note:

Premessa

A seguito della rilevazione dati, sopralluogo e relativa compilazione della presente Verifica di Conformità Legislativa dell'Azienda, in base alle normative vigenti, si comunicano le situazioni non conformi. La visita è stata condotta verificando a campione l'attività aziendale nel sito identificato e attraverso le informazioni rilasciate dal datore di lavoro. Per questo motivo non può essere esclusa l'esistenza di eventuali ulteriori non conformità non evidenziate nel corso della presente visita.

Organigramma e Formazione		
E' presente l'organigramma aziendale?	Si	
E' stato individuato univocamente il datore di lavoro?	Si	Emarilda Shindre
E' stato costituito il S.P.P. ed e' stato individuato il Responsabile del S.P.P.?	Si	Emarilda Shindre - inviare verbale e preventivo formazione
Sono stati formati il Responsabile e tutti i membri del S.P.P.?	No	
E' stato nominato un medico competente?	No	Verificare presenza e nominativo MC. Inviare verbale.
E' stata verbalizzata la rinuncia da parte dei lavoratori ed e' stata notificata agli organismi paritetici?	No	Inviare verbale
E' presente un RLST?	No	
Sono stati individuati gli addetti di primo soccorso?	Si	Emarilda Shindre Lorenzo Piersanti Inviare verbale di nomina
Gli addetti di primo soccorso hanno la formazione in corso di validita'?	No	Inviare preventivo
Sono stati individuati gli addetti alla lotta antincendio?	Si	Emarilda Shindre Lorenzo Piersanti Inviare verbale di nomina

Organigramma e Formazione

Gli addetti alla lotta antincendio sono stati formati in modo congruo con il livello di rischio?

No

Inviare preventivo

Sono stati individuati i preposti?

Si

Lorenzo Piersanti laboratorio
Inviare verbale di nomina e autodichiarazione DL per negozio

DVR

E' stata effettuata la valutazione del rischio di sovraccarico biomeccanico (mmc, movimenti ripetitivi, etc)?

No

10/12 kg mortadella, 9 kg acqua, 12 kg pacchi di pasta



Informazione, Formazione ed addestramento dei lavoratori

Sono compilati i verbali di informazione, formazione, addestramento per tutti i lavoratori?

No

Inviare verbali

Informazione, Formazione ed addestramento dei lavoratori		
Tutti i lavoratori in forza sono stati formati secondo i disposti dell'accordo Stato-Regioni 21/12/2011?	No	Inviare preventivo
Impianti		
E' stato denunciato e sottoposto a verifica periodica l'impianto di messa a terra?	Si	Scadenza Documento: 1/6/2026
Sicurezza delle strutture		
Pavimenti e spazi esterni privi di buche e/o inciampi?	Si	
Ingressi e passaggi mantenuti puliti da ingombri?	Si	
Prevenzione incendi		
Gli estintori sono installati correttamente (facilmente raggiungibili, cartellonistica corretta, altezza adeguata)?	Si	
Le valvole del gas sono segnalate e sono facilmente raggiungibili?	Si	Laboratorio
Le uscite di emergenza sono libere da ingombri, segnalate e facilmente apribili verso l'esodo?	Si	

Prevenzione incendi

Presidi antincendio controllati semestralmente (es. estintori, idranti, porte tagliafuoco, ecc..)

Si

Scale soppalchi e luoghi con pericolo di caduta

Le scale portatili sono in buone condizioni e conformi alla norma UNI 131?

Si

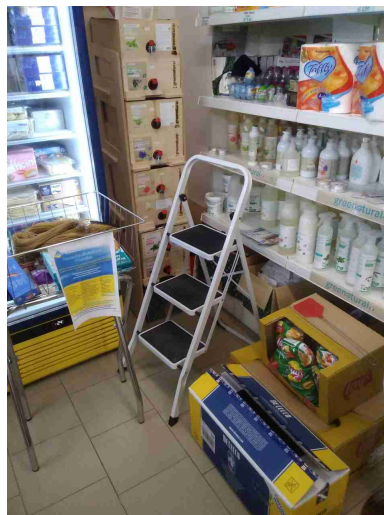

Immagazzinamento

Scaffalature in buone condizioni (ancorate, indicazione portata)?

Si

Immagazzinamento



Rischio elettrico

Sui principali quadri elettrici sono presenti i cartelli di Divieto di spegnere incendi con acqua e pericolo folgorazione?

No

Fornire cartelli

Nei quadri elettrici sono presenti gli sportelli e risultano chiusi?

No

Ripristinare

Dispositivi di protezione individuale (DPI)

I lavoratori fanno un uso regolare e corretto dei DPI?

Sì

Solo monouso

Primo soccorso

Sono presenti le cassette di primo soccorso?

Sì

Primo soccorso		
Le cassette sono in buone condizioni e sono assenti elementi scaduti o rovinati?	No	Ripristinare contenuto
Le cassette sono segnalate chiaramente e facilmente accessibili?	No	Inviare cartello
Firme		
Referente Aziendale	Data 27-06-2022 14:37:10	
Consulente Simonetta Strologo	Data 27-06-2022 14:37:10	