

Verifica di conformità legislativa

Condotto per

TOSTI ALBERTO

Descrizione:

TOSTI ALBERTO - Verifica di conformità legislativa

Data:

29-07-2021 13:57:13

Consulente:

Filippo Gentilotti

Luogo:

FANO

Persone che partecipano al sopralluogo:

Note:

Premessa

A seguito della rilevazione dati, sopralluogo e relativa compilazione della presente Verifica di Conformità Legislativa dell'Azienda, in base alle normative vigenti, si comunicano le situazioni non conformi. La visita è stata condotta verificando a campione l'attività aziendale nel sito identificato e attraverso le informazioni rilasciate dal datore di lavoro. Per questo motivo non può essere esclusa l'esistenza di eventuali ulteriori non conformità non evidenziate nel corso della presente visita.

Organigramma e Formazione		
E' presente l'organigramma aziendale?	Si	
E' stato individuato univocamente il datore di lavoro?	Si	TOSTI ALBERTO
E' stato costituito il S.P.P. ed e' stato individuato il Responsabile del S.P.P.?	Si	TOSTI ALBERTO
Sono stati formati il Responsabile e tutti i membri del S.P.P.?	No	Occorre frequentare un corso di formazione della durata di 16 ore.
E' stata verbalizzata la rinuncia da parte dei lavoratori ed e' stata notificata agli organismi paritetici?	No	
E' presente un RLST?	No	
Sono stati individuati gli addetti di primo soccorso?	Si	TOSTI ALBERTO
Gli addetti di primo soccorso hanno la formazione in corso di validita'?	No	Occorre frequentare un corso di formazione della durata di 12 ore.
Sono stati individuati gli addetti alla lotta antincendio?	Si	TOSTI ALBERTO
Gli addetti alla lotta antincendio sono stati formati in modo congruo con il livello di rischio?	No	Occorre frequentare un corso di formazione della durata di 4 ore.

TOSTI ALBERTO

DVR		
Il DVR e' stato redatto ed e' disponibile, firmato e con data certa?	Si	
La valutazione stress lavoro correlato e' in corso di validita'?	Si	Rischio BASSO
La valutazione relativa all'esposizione al rumore e' in corso di validita'?	Si	Scheda di Rischio nel DVR Generale.
La valutazione relativa all'esposizione alle vibrazioni e' in corso di validita'?	Si	Scheda di Rischio nel DVR Generale.
La valutazione relativa all'esposizione ai campi elettromagnetici e' in corso di validita'?	Si	Scheda di Rischio nel DVR Generale.
La valutazione relativa all'esposizione alle radiazioni ottiche artificiali e' in corso di validita'?	Si	Scheda di Rischio nel DVR Generale.
E' stata effettuata la valutazione del rischio chimico	Si	Scheda di Rischio nel DVR Generale.
La valutazione relativa agli agenti cancerogeni e mutageni, e' in corso di validita'?	Non pertinente	
La valutazione relativa all'esposizione ad agenti biologici e' in corso di validita'?	Si	Scheda di Rischio nel DVR Generale: valutazione Legionella + DVR Biologico covid

DVR		
E' presente il documento sulla protezione contro le esplosioni?	Non pertinente	
E' stata effettuata la valutazione del rischio di sovraccarico biomeccanico (mmc, movimenti ripetitivi, etc)?	Si	
E' presente il piano di emergenza?	Non pertinente	
Documenti di Gestione		
Viene rispettato l'art. 26 (DUVRI, Idoneita' Tecnico Professionale, etc)?	No	Vi invito ad utilizzare DUVRIfacile, il programma SEA per una gestione rapida delle attività svolte in regime di appalto all'interno del negozio (ad es. manutentore condizionatore, estintori, ecc.) collegandosi al sito www.duvrifacile.it
E' stato effettuata correttamente l'attività di sorveglianza sanitaria (cert. idoneita', sopralluogo art. 25, etc)?	Non pertinente	
E' presente la conformita' antincendio ai sensi del DPR 151/2011?	Non pertinente	
Informazione, Formazione ed addestramento dei lavoratori		
Sono compilati i verbali di informazione, formazione, addestramento per tutti i	No TOSTI ALBERTO	Vi verranno consegnati appositi Verbali da far compilare ai lavoratori del

Informazione, Formazione ed addestramento dei lavoratori		
lavoratori?		negozio.
Tutti i lavoratori in forza sono stati formati secondo i disposti dell'accordo Stato-Regioni 21/12/2011?	No	I lavoratori devono frequentare un corso di formazione della durata complessiva di 8 ore (4 ore di Formazione Generale e 4 ore di Formazione Specifica); l'intero corso è frequentabile in modalità e-learning (seguirà preventivo).
Impianti		
E' disponibile l'agibilita' dei locali?	No	Reperire ed inviarmene copia.
E' presente il certificato di conformita' dell'impianto elettrico?	No	Reperire ed inviarmene copia.
E' stato denunciato e sottoposto a verifica periodica l'impianto di messa a terra?	No	Denunciare impianto di messa a terra ad INAIL attraverso il portale CIVA; vi invito a contattare VERIFICHE SRL, società che collabora con SEA GRUPPO - referente: Ing. Patrignani Sonia, tel. 0721/867704.
L' edificio e' autoprotetto?	No	Reperire Documento di Valutazione Rischio da Fulminazione.
E' stato denunciato e sottoposto a verifica periodica l'impianto termico?	No	Vi invito ad inviarmi copia del libretto impianto e ultimo verbale di verifica effettuata da ditta abilitata di manutenzione e controllo.

Impianti		
Viene effettuata la manutenzione degli impianti di aereazione (aria condizionata, pompe di calore, ...)?	No	
Sono stati denunciati e sottoposti a verifica periodica gli impianti di sollevamento?	Non pertinente	
Sono stati sottoposti a verifica periodica gli ascensori/montacarichi?	Non pertinente	
Sono stati denunciati e sottoposti a verifica periodica gli impianti a pressione?	Non pertinente	
Approvvigionamento idrico		
E' presente una concessione per l'approvvigionamento idrico diverso dal pubblico acquedotto?	Non pertinente	
Emissioni in atmosfera		
E' presente ed in corso di validita' un'autorizzazione ordinaria all'emissione in atmosfera?	Non pertinente	
Scarico acque reflue		
E' stata ottenuta l'autorizzazione allo scarico di acque reflue industriali?	Non pertinente	

Scarico acque reflue		
Per le acque domestiche e' presente l'autorizzazione allo scarico e/o l'autorizzazione all'allaccio in pubblica fognatura e/o l'agibilita'?	No	Reperire certificato di agibilita' o autorizzazione scarico/allaccio.
Rifiuti		
E' presente ed e' correttamente compilato il registro di carico e scarico rifiuti?	Non pertinente	
Sono correttamente compilati i formulari di identificazione e trasporto?	Non pertinente	
E' stato presentato entro il 30 aprile il MUD?	Non pertinente	
Rumore esterno		
E' stata fatta la valutazione di impatto acustico?	Non pertinente	
Impianti contenenti F-GAS		
Per impianti la cui carica di gas fluorurati ad effetto serra e' superiore a 3 kg o superiore a 5 tonnellate di CO2 equivalenti, e' stata affidata la manutenzione ad una ditta certificata?	No	Occorre verificare tramite il manutentore se il quantitativo di f-gas presente nell'impianto di condizionamento è superiore ai limiti indicati.

Amianto		
In caso di presenza di materiali contenenti amianto e' stato verificato lo stato di conservazione?	Non pertinente	
Sicurezza delle strutture		
Pavimenti e spazi esterni privi di buche e/o inciampi?	Sì	
Ingressi e passaggi mantenuti puliti da ingombri?	Sì	
Locali con accesso interdetto: i locali di deposito, locali tecnici e locali con accesso regolamentato sono provvisti di cartello di Divieto di accesso ai non addetti?	No	Affiggere cartellonistica negli accessi ai locali tecnici o deposito materiali/merci.
		
Nelle vetrature sono assenti fratture o vetri fragili che possono causare pericoli di infortuni?	Sì	

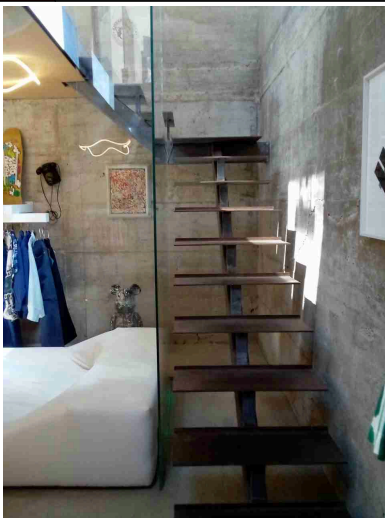
Sicurezza delle strutture		
Nelle porte o nelle pareti in vetro sono presenti decalcomanie ad altezza occhi?	Si	
Segnalazione aggiuntiva n. 1	No	Installare corrimano sulla rampa di scale di accesso al soppalco e al locale sotterraneo.
<div>   </div>		
Prevenzione incendi		
Gli estintori sono installati correttamente (facilmente raggiungibili, cartellonistica corretta, altezza adeguata)?	No	Dotare ogni piano di n. 1 estintore da affiggere a parete oppure da posizionare su apposita piantana.

Prevenzione incendi

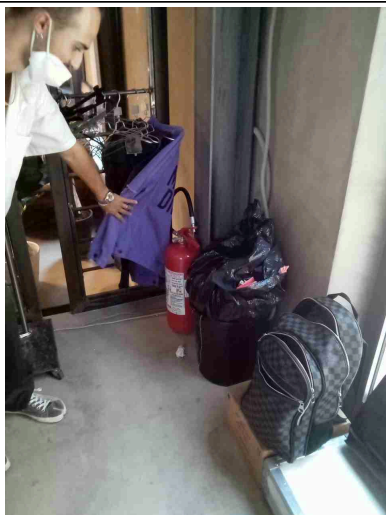

Immagazzinamento

Scaffalature in buone condizioni (ancorate, indicazione portata)?

Si

Verificare ancoraggio e stabilità.

I materiali stoccati sono correttamente imballati?

Si

Illuminazione

I locali appaiono adeguatamente illuminati (corpi luce puliti, etc)?

Si

Rischio elettrico

Sui principali quadri elettrici sono presenti i cartelli di Divieto di spegnere incendi con acqua e pericolo folgorazione?

No

Affiggere apposita segnaletica.

Rischio elettrico

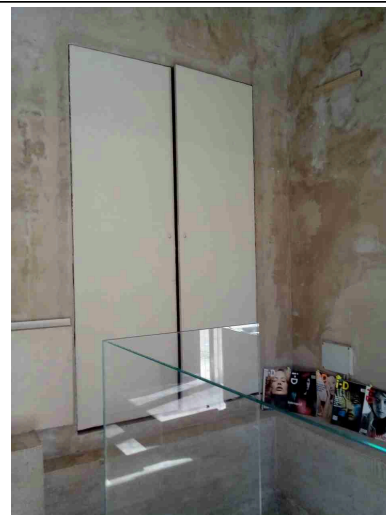
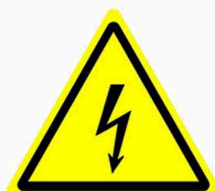

Nei quadri elettrici sono presenti gli sportelli e risultano chiusi?

Si

Primo soccorso

Sono presenti le cassette di primo soccorso?

Si

Le cassette sono in buone condizioni e sono assenti elementi scaduti o rovinati?

No

Controllare periodicamente contenuto e scadenze.

Le cassette sono segnalate chiaramente e facilmente accessibili?

No

Prevedere apposita segnaletica.

Primo soccorso



Firme

Referente Aziendale	Data 29-07-2021 13:57:13	
Consulente Filippo Gentilotti	Data 29-07-2021 13:57:13	