

Verifica di conformità legislativa

Condotto per

COMUNE DI CATTOLICA - Magazzini

Descrizione:

COMUNE DI CATTOLICA - Magazzini - Verifica di conformità legislativa

Data:

20-09-2021 11:26:34

Consulente:

Ceccarelli Michele

Luogo:

CATTOLICA

Persone che partecipano al sopralluogo:

Ceccarelli Michele e Angelini Thomas

Note:

Premessa

A seguito della rilevazione dati, sopralluogo e relativa compilazione della presente Verifica di Conformità Legislativa dell'Azienda, in base alle normative vigenti, si comunicano le situazioni non conformi. La visita è stata condotta verificando a campione l'attività aziendale nel sito identificato e attraverso le informazioni rilasciate dal datore di lavoro. Per questo motivo non può essere esclusa l'esistenza di eventuali ulteriori non conformità non evidenziate nel corso della presente visita.

DVR		
La valutazione relativa agli agenti cancerogeni e mutageni, e' in corso di validita'?	No	Da valutare l'esposizione a legni duri durante le attività di manutenzione degli arredi in quanto potenziali cancerogeni (Iroko)
Documenti di Gestione		
E' presente e compilato il registro per la verifica dei dispositivi di sicurezza di macchine ed impianti?	No	Da censire le attrezzature e da predisporre registro
Impianti		
E' stato denunciato e sottoposto a verifica periodica l'impianto di messa a terra?	No	Reperire evidenza denuncia e verifica periodica
L' edificio e' autoprotetto?	No	Reperire evidenza
Sono stati denunciati e sottoposti a verifica periodica gli impianti di sollevamento?	Non pertinente	
Sono stati sottoposti a verifica periodica gli ascensori/montacarichi?	No	Reperire evidenza
Sicurezza delle strutture		
Pavimenti e spazi esterni privi di buche e/o inciampi?	No	Falegnameria: segnalare gradino mediante bande giallo nere

Sicurezza delle strutture

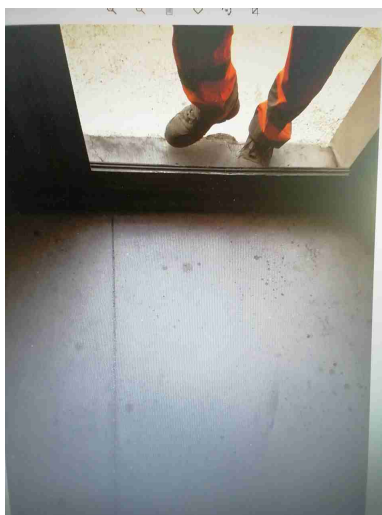

Prevenzione incendi

Gli estintori sono installati correttamente (facilmente raggiungibili, cartellonistica corretta, altezza adeguata)?

No

Estintore non raggiungibile.
Eliminare il. Materiale in
corrispondenza dell'estintore



Sono correttamente posizionate e ben distribuite le planimetrie di evacuazione?

No

Es. Manca falegnameria

Prevenzione incendi

Segnalazione aggiuntiva n. 1

No

Eliminare le sostanze infiammabili non necessarie alle Lavorazioni

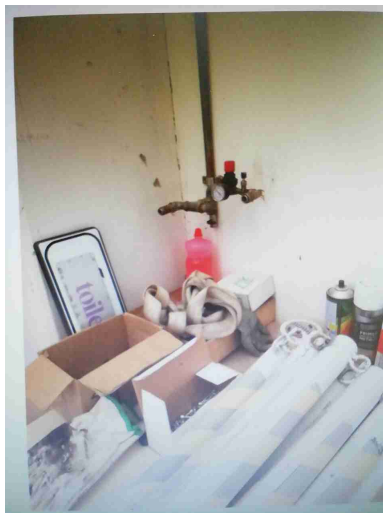



Rischio di formazione di atmosfere esplosive

Segnalazione aggiuntiva n. 1

No

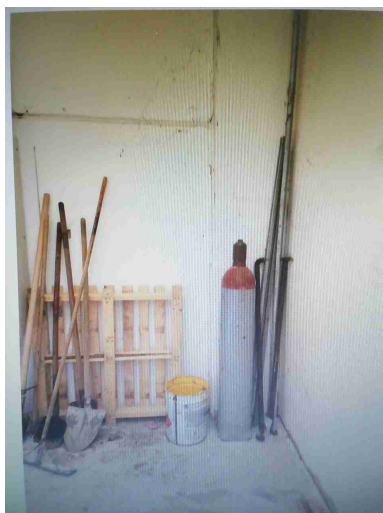
Ancorare le bombole a parete, suddividerle per tipologia (combustibili comburenti) e le piene dalle vuote

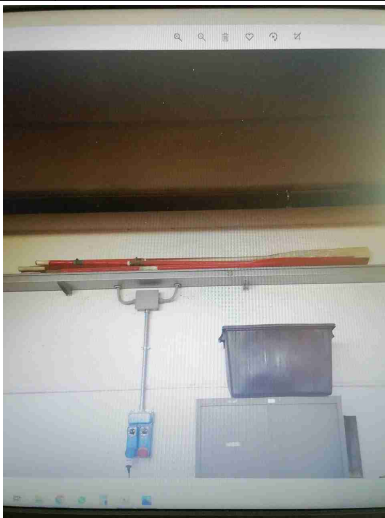

Scale soppalchi e luoghi con pericolo di caduta		
Le scale portatili sono in buone condizioni e conformi alla norma UNI 131?	No	Eliminare tutte quelle non marcate EN 131
Immagazzinamento		
Scaffalature in buone condizioni (ancorate, indicazione portata)?	No	Da ancorare a terra e controventare. Installare cartellonistica riportante la portata massima ammessa. Eliminare le scaffalature autocostruite. Es falegnameria,
Le merci impilate verticalmente risultano stabili?	No	Da installare sistemi sicuri per l'immagazzinamento verticale dei Materiali
<div style="display: flex; justify-content: space-around;">   </div>		
Illuminazione		
Luci di emergenza mantenute in buono stato di efficienza	No	Reperire evidenza

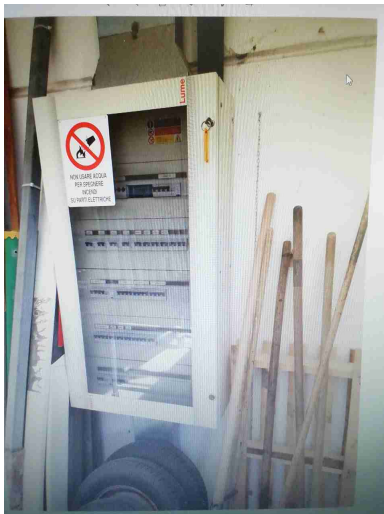
Rischio elettrico		
Sui principali quadri elettrici sono presenti i cartelli di Divieto di spegnere incendi con acqua e pericolo folgorazione?	No	Manca in falegnameria
		
I differenziali (salvavita) vengono testati almeno ogni 6 mesi?	No	Reperire evidenza
Sono assenti fonti di rischio causate da una cattiva gestione dell'impianto elettrico (adattatori non conformi, prese elettriche e/o prolunghe rovinate, cavi che creano fonte di inciampo, etc)?	No	Pres. Elettrica "volante" non integra. Sostituire cavo elettrico munito di presa

Rischio elettrico

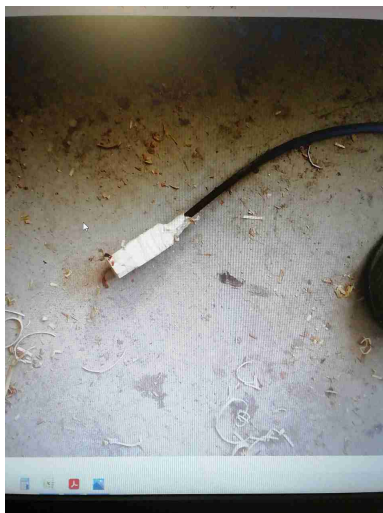

Macchine ed attrezzature

Le macchine e le attrezzature sono mantenute pulite?

Si

Il pavimento intorno alle macchine e' mantenuto pulito?

Si

Le protezioni risultano in buone condizioni?

No

Falegnameria: Da ripristinare sul trapano a colonna, mola, seghetto verticale

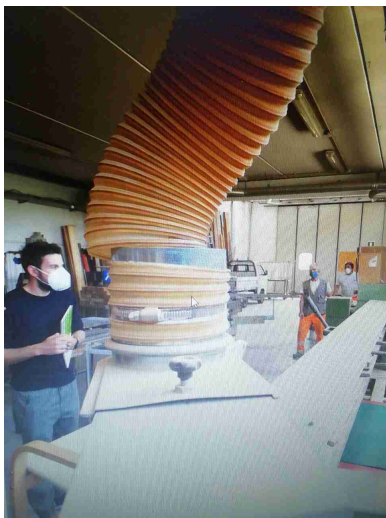

COMUNE DI CATTOLICA - Magazzini

Macchine ed attrezzature		
I rischi residui sono segnalati con cartellonistica?	No	Macchinari presenti in falegnameria (mole, trapano e macchine lavorazione legno).
Segnalazione aggiuntiva n. 1	No	Falegnameria: Eliminare o mettere a norma le Macchine non marcate CE
Segnalazione aggiuntiva n. 2	No	Tubo del macchinario rotto. Riparare in quanto escono polveri in ambiente.
		
Primo soccorso		
Le cassette sono in buone condizioni e sono assenti elementi scaduti o rovinati?	No	Da aggiornare la cassetta che risulta scaduta (es. Falegnameria,
Rifiuti		
Segnalazione aggiuntiva n. 1	No	Falegnameria: Eliminare i bidoni con residui di vernice

Rifiuti

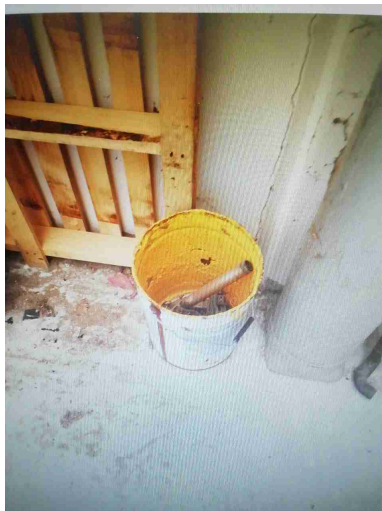

Firme

Referente Aziendale	Data 20-09-2021 11:26:34	X
Consulente Ceccarelli Michele	Data 20-09-2021 11:26:34	