

Verifica di conformità legislativa

Condotto per

STACCHIOTTI ALESSANDRO

Descrizione:

STACCHIOTTI ALESSANDRO - Verifica di conformità legislativa

Data:

06-04-2021 17:21:12

Consulente:

Filippo Gentilotti

Luogo:

FANO

Persone che partecipano al sopralluogo:

Note:

Premessa

A seguito della rilevazione dati, sopralluogo e relativa compilazione della presente Verifica di Conformità Legislativa dell'Azienda, in base alle normative vigenti, si comunicano le situazioni non conformi. La visita è stata condotta verificando a campione l'attività aziendale nel sito identificato e attraverso le informazioni rilasciate dal datore di lavoro. Per questo motivo non può essere esclusa l'esistenza di eventuali ulteriori non conformità non evidenziate nel corso della presente visita.

Organigramma e Formazione		
E' stato individuato univocamente il datore di lavoro?	Si	STACCHIOTTI ALESSANDRO
E' stato costituito il S.P.P. ed e' stato individuato il Responsabile del S.P.P.?	Si	STACCHIOTTI ALESSANDRO
Sono stati formati il Responsabile e tutti i membri del S.P.P.?	No	Occorre frequentare un corso di formazione della durata di 16 ore.
E' stato individuato un medico competente?	No	
E' stata verbalizzata la rinuncia da parte dei lavoratori ed e' stata notificata agli organismi paritetici?	No	
E' presente un RLST?	No	
Sono stati individuati gli addetti di primo soccorso?	Si	STACCHIOTTI ALESSANDRO
Gli addetti di primo soccorso hanno la formazione in corso di validita'?	No	Occorre frequentare un corso di formazione della durata di 12 ore.
Sono stati individuati gli addetti alla lotta antincendio?	Si	STACCHIOTTI ALESSANDRO
Gli addetti alla lotta antincendio sono stati formati in modo congruo con il livello di rischio?	No	Occorre frequentare un corso di formazione della durata di 8 ore.

DVR		
Il DVR e' stato redatto ed e' disponibile, firmato e con data certa?	No	In fase di redazione.
E' stata effettuata la valutazione del rischio chimico	No	Reperire ed inviarmi copia delle schede di sicurezza dei prodotti chimici impiegati, richiedendole al vostro fornitore.
Documenti di Gestione		
E' presente e compilato il registro per la verifica di funi e catene?	No	Vi verrà fornito apposito Registro in cui abbiate i controlli trimestrali delle funi e catene apparecchi di sollevamento (carrello elevatore, carroponete).
E' presente e compilato il registro per la verifica dei dispositivi di sicurezza di macchine ed impianti?	No	
Sono disponibili i libretti di manutenzione ed uso dei macchinari?	No	Reperire e conservare.
Impianti		
E' disponibile l'agibilita' dei locali?	No	Reperire ed inviarmene copia.
E' presente il certificato di conformita' dell'impianto elettrico?	No	

Impianti		
E' stato denunciato e sottoposto a verifica periodica l'impianto di messa a terra?	No	Effettuare verifica periodica biennale (VERIFICHE SRL).
Sono stati denunciati e sottoposti a verifica periodica gli impianti di sollevamento?	Si	CARROPONTE: matricola n. 04/200308/PU - portata 6300 kg - anno costruzione 2004 (verifica biennale: ECO CERTIFICAZIONI SPA)
Sono stati denunciati e sottoposti a verifica periodica gli impianti a pressione?	No	Occorre verificare se effettuata denuncia di messa in servizio del serbatoio ad aria compressa consultando la precedente gestione; vi verrà comunque inviata relativa proposta commerciale per poter adempiere a tale obbligo attraverso i tecnici di ETA INGEGNERIA.
Approvvigionamento idrico		
E' presente una concessione per l'approvvigionamento idrico diverso dal pubblico acquedotto?	No	Reperire determina concessione prelievo da pozzo.
E' stato regolarizzato il pagamento del canone di concessione?	No	Verificare
E' stata effettuata la comunicazione annuale dell'acqua prelevata?	No	
Emissioni in atmosfera		
E' presente ed in corso di validita' un'autorizzazione	No	

STACCHIOTTI ALESSANDRO

Emissioni in atmosfera		
generale all'emissione in atmosfera?		
Scarico acque reflue		
E' stata ottenuta l'autorizzazione allo scarico di acque reflue industriali?	No	
Rifiuti		
E' presente ed e' correttamente compilato il registro di carico e scarico rifiuti?	No	
Rumore esterno		
E' stata fatta la valutazione di impatto acustico?	No	
Amianto		
In caso di presenza di materiali contenenti amianto e' stato verificato lo stato di conservazione?	Non pertinente	
Sicurezza delle strutture		
Pavimenti e spazi esterni privi di buche e/o inciampi?	Si	
Ingressi e passaggi mantenuti puliti da ingombri?	Si	

STACCHIOTTI ALESSANDRO

Sicurezza delle strutture		
Sono presenti adeguati spogliatoi (armadietti, docce, posti a sedere) e sono mantenuti in un corretto stato di igiene?	Si	
Prevenzione incendi		
Gli estintori sono installati correttamente (facilmente raggiungibili, cartellonistica corretta, altezza adeguata)?	No	Prevedere un numero adeguato, affiggere e segnalare.
		
Le uscite di emergenza sono libere da ingombri, segnalate e facilmente apribili verso l'esodo?	No	Eliminare il carrello o prevedere adeguato e conforme sistema di apertura nel verso dell'esodo.

Prevenzione incendi



Uscite di emergenza con sistemi di apertura omologati CE?

No

L'allarme antincendio e' efficiente ed adeguatamente segnalato?

No

Dotarsi di trombetta da stadio.

Presidi antincendio controllati semestralmente (es. estintori, idranti, porte tagliafuoco, ecc..)

No

Rischio di formazione di atmosfere esplosive

Le zone ATEX sono segnalate?

No

L'area di ricarica dei carrelli elevatori e' adeguata aereata e lontana da fonti di innesco?

No

Approfondire attraverso apposita Valutazione del Rischio.

Rischio di formazione di atmosfere esplosive

Segnalazione aggiuntiva n. 1

No

Evitare lo stoccaggio dei rifiuti nei pressi della zona ricarica carrelli elevatori.



Scale soppalchi e luoghi con pericolo di caduta

Le scale portatili sono in buone condizioni e conformi alla norma UNI 131?

Si



Immagazzinamento

Scaffalature in buone condizioni (ancorate, indicazione portata)?

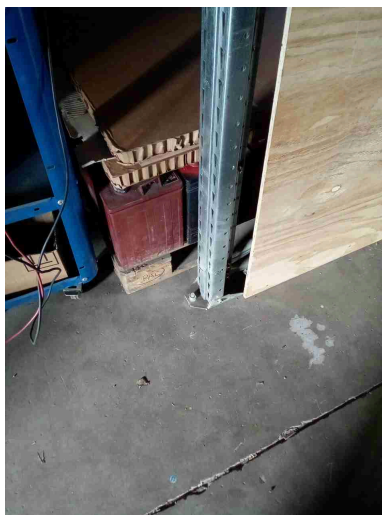

Si



I montanti frontali delle scaffalature urtabili dai carrelli elevatori o altri mezzi sono dotati di paracolpi?

No

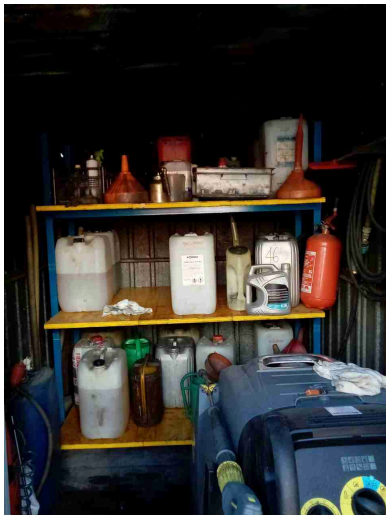

Immagazzinamento		
Bacini di raccolta per raccogliere eventuali liquidi che fuoriescono?	No	Prevedere al di sotto dei periodi chimici liquidi.
<div>   </div>		
Illuminazione		
I locali appaiono adeguatamente illuminati (corpi luce puliti, etc)?	Si	
Luci di emergenza mantenute in buono stato di efficienza	No	Verificare.
Rischio elettrico		
Sui principali quadri elettrici sono presenti i cartelli di Divieto di spegnere incendi con acqua e pericolo folgorazione?	No	

Rischio elettrico



Nei quadri elettrici sono presenti gli sportelli e risultano chiusi?

No

Pulsanti di sgancio corrente elettrica: cartellonistica indicante i pulsanti presente, facilmente visibile e con indicazione delle zone di sgancio?

No

Verificare ubicazione e segnalare.



Aerazione		
I locali appaiono adeguatamente aereati (compresi spogliatoi e servizi igienici)?	Si	
E' presente un impianto di aspirazione in prossimita' dell'emissione di sostanza pericolose?	Si	
		
Rischi chimico e cancerogeno		
Sono disponibili le schede di sicurezza dei prodotti chimici utilizzati?	No	Reperire ed inviarmi copia.
Tutti i contenitori sono etichettati correttamente?	Si	
E' presente un deposito dedicato per prodotti chimici ed e' opportunamente segnalato?	No	Prevedere apposite aperture per ricircolo aria e affiggere adeguata segnaletica sulla base delle caratteristiche dei prodotti stoccati.

Rischi chimico e cancerogeno

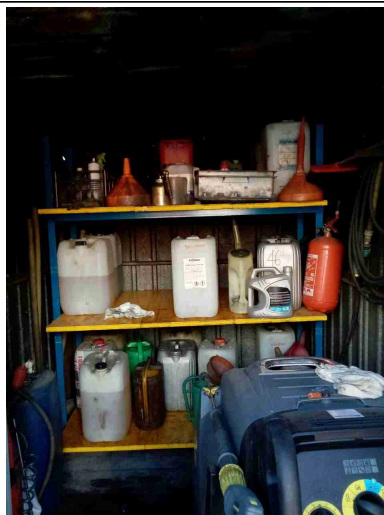
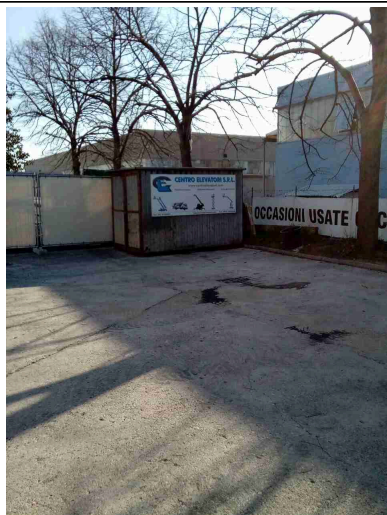

Dispositivi di protezione individuale (DPI)

I lavoratori fanno un uso regolare e corretto dei DPI?

Si

I DPI hanno un buono stato di manutenzione (controllo annuale cintura anticaduta, sostituzione filtri maschere respiratorie, etc)?

No

Verificare.

E' presente la segnaletica con obbligo di utilizzo dei DPI?

Si

Integrare.

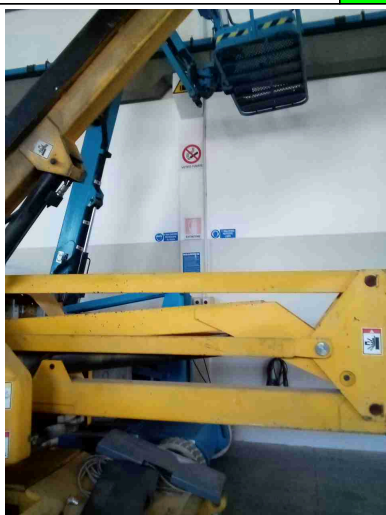

Primo soccorso		
Sono presenti le cassette di primo soccorso?	Si	
Le cassette sono in buone condizioni e sono assenti elementi scaduti o rovinati?	No	Controllare periodicamente contenuto e scadenze.
Le cassette sono segnalate chiaramente e facilmente accessibili?	No	Affiggere adeguata segnaletica di porta di accesso al locale in cui è situata.
		
Scarico acque reflue		
E' scongiurato il pericolo di contaminazione delle acque di prima pioggia?	Si	

Scarico acque reflue



Le acque di condensa dei compressori e/o di condensa delle caldaie e/o di controlavaggio di addolcitori sono previste in autorizzazione o smaltite come rifiuti?

No

Valutare modalità di smaltimento.

Rifiuti

Tutti i rifiuti prodotti sono stati classificati ed a tutti e' stato assegnato un codice CER, compreso il relativo contenitore?

No

Si procederà ad una corretta classificazione.

Tutti i rifiuti sono stoccati correttamente: coperti e con bacino di contenimento per liquidi?

No

Prevedere bacino contenimento al di sotto dei fusti contenenti rifiuti liquidi.

Rifiuti		
		
E' scongiurato il pericolo di contaminazione del suolo?	Si	
I rifiuti pericolosi sono presenti in quantita' inferiore a 10mc o sono smaltiti almeno ogni 3 mesi?	Si	Tenere sempre sotto controllo le quantità di rifiuto in deposito.
Firme		
Referente Aziendale	Data 06-04-2021 17:21:12	
Consulente Filippo Gentilotti	Data 06-04-2021 17:21:12	