

Verifica di conformità legislativa

Condotto per

COMUNE DI MORRO D'ALBA

Descrizione:

COMUNE DI MORRO D'ALBA - Verifica di conformità legislativa

Data:

08-03-2021 15:42:19

Consulente:

a.cionco-seafano

Luogo:

MORRO D'ALBA

Persone che partecipano al sopralluogo:

Note:

Premessa

A seguito della rilevazione dati, sopralluogo e relativa compilazione della presente Verifica di Conformità Legislativa dell'Azienda, in base alle normative vigenti, si comunicano le situazioni non conformi. La visita è stata condotta verificando a campione l'attività aziendale nel sito identificato e attraverso le informazioni rilasciate dal datore di lavoro. Per questo motivo non può essere esclusa l'esistenza di eventuali ulteriori non conformità non evidenziate nel corso della presente visita.

Organigramma e Formazione		
E' presente l'organigramma aziendale?	Si	<p>MANSIONI</p> <ul style="list-style-type: none"> - Impiegati - municipio - Impiegati Tecnici - municipio - Operatrice Socio Assistenziale - presso casa di riposo - Operai - presso i due magazzini e nel territorio Comunale (verde solo orizzontale, manutenzione asfalto a freddo, manutenzione edifici, manutenzione impianti elettrici ma solo su prese/interruttori...no su quadri elettrici)
E' stato individuato univocamente il datore di lavoro?	Si	Enrico Ciarimboli
E' stato individuato un medico competente?	Si	Dott. Alessi Danilo Domenico
Il rappresentate dei lavoratori per la sicurezza e' stato formato in seguito all'elezione e poi costantemente?	No	RLS non ancora eletto
Sono stati individuati gli addetti di primo soccorso?	Si	
Sono stati individuati gli addetti alla lotta antincendio?	Si	
Documenti di Gestione		
E' documentata la distribuzione dei DPI?	No	

Documenti di Gestione

Sono disponibili i libretti di manutenzione ed uso dei macchinari?

No

da reperire

E' presente la conformita' antincendio ai sensi del DPR 151/2011?

No

Municipio - OBBLIGO CPI ma non presente (attività caldaie e carta)
Magazzino 1 - OBBLIGO CPI ma non presente (> 300 mq)
Magazzino 2 - NON OBBLIGATORIO
Casa di riposo - non dovrebbe essere obbligatorio da verificare

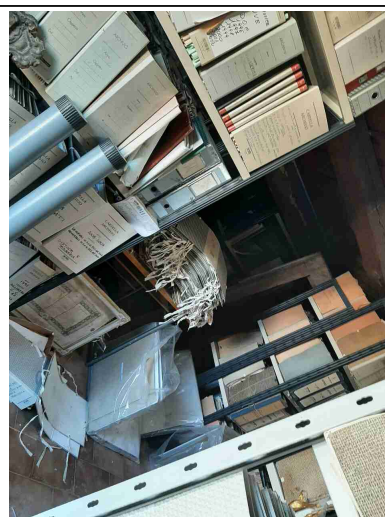
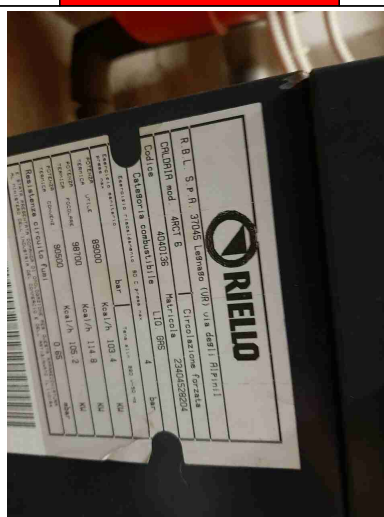

E' stata eseguita la prova di evacuazione?

No

mai fatta

Informazione, Formazione ed addestramento dei lavoratori

Tutti i lavoratori in forza sono stati formati secondo i disposti dell'accordo Stato-Regioni 21/12/2011?

No

Effettuare corso di formazione (PAV)

Informazione, Formazione ed addestramento dei lavoratori

Tutti gli addetti che fanno uso di carrelli elevatori hanno ricevuto la formazione iniziale e gli aggiornamenti previsti dall'accordo stato regioni del 22/2/2012?

Si



Tutti gli addetti che fanno uso di piattaforma di lavoro mobile elevabile hanno ricevuto la formazione iniziale e gli aggiornamenti previsti dall'accordo stato regioni del 22/2/2012?

Non
pertinente

non presente

Tutti gli addetti che fanno uso di trattori e/o macchine di movimento terra hanno ricevuto la formazione iniziale e gli aggiornamenti previsti dall'accordo stato regioni del 22/2/2012?

Si

Riparare cintura di sicurezza
per il trattorino

Informazione, Formazione ed addestramento dei lavoratori

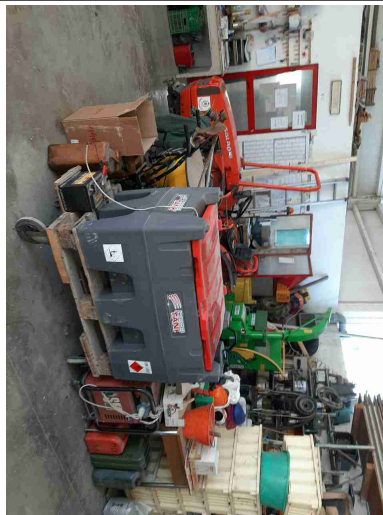

I lavoratori che intervengono su impianti in tensione hanno ricevuto la formazione PES PAV?

No

da verificare se é da fare o meno

Impianti

E' disponibile l'agibilita' dei locali?

No

E' presente il certificato di conformita' dell'impianto elettrico?

No

Da reperire

E' stato denunciato e sottoposto a verifica periodica l'impianto di messa a terra?

No

Verufiche di messa a terra da fare, le ultime fatte nel 2010

Sicurezza delle strutture

Pavimenti e spazi esterni privi di buche e/o inciampi?

No

Sicurezza delle strutture

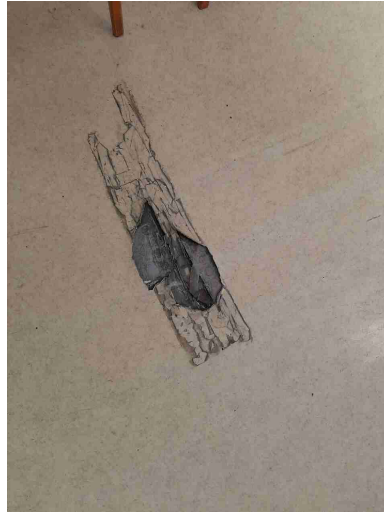

Ingressi e passaggi mantenuti puliti da ingombri?

Si

Sono presenti adeguati spogliatoi (armadietti, docce, posti a sedere) e sono mantenuti in un corretto stato di igiene?

Si

magazzino ok

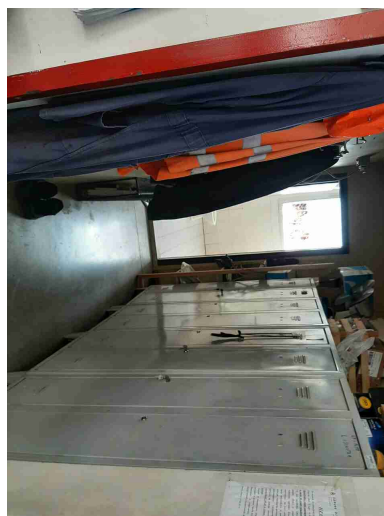

Prevenzione incendi

Gli estintori sono installati correttamente (facilmente raggiungibili, cartellonistica corretta, altezza adeguata)?

Si

Le uscite di emergenza sono libere da ingombri, segnalate e facilmente apribili verso l'esodo?

No

Integrare cartellonistica

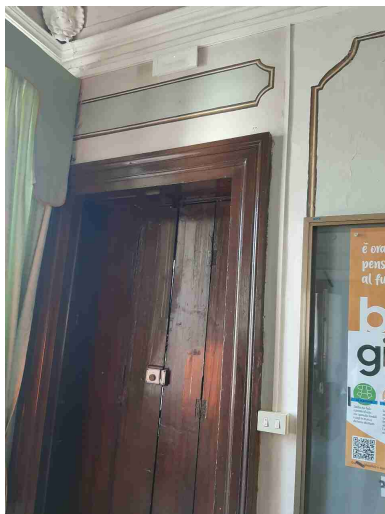

Uscite di emergenza con sistemi di apertura omologati CE?

No

Prevenzione incendi

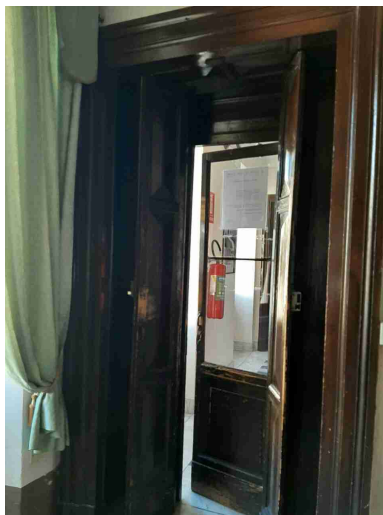

Punti di raccolta in caso di evacuazione segnalati?

No

Presidi antincendio controllati semestralmente (es. estintori, idranti, porte tagliafuoco, ecc..)

Si

Scale soppalchi e luoghi con pericolo di caduta

Le scale portatili sono in buone condizioni e conformi alla norma UNI 131?

No

sostituire scala portatile dell'archivio

Scale soppalchi e luoghi con pericolo di caduta



Nei gradini scivolosi sono presenti strisce antiscivolo?

No

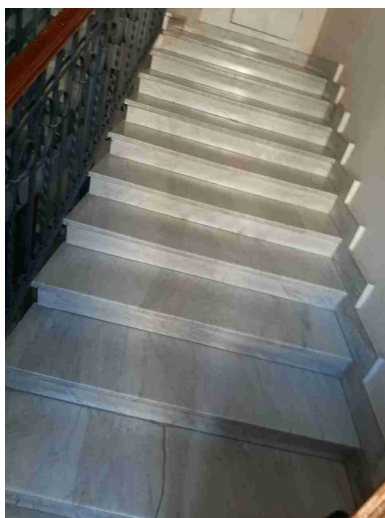

Tutti i luoghi elevati sono muniti di parapetto normale?

No

alzare il parapetto all'uscita dell'archivio dell'ultimo piano

Scale soppalchi e luoghi con pericolo di caduta

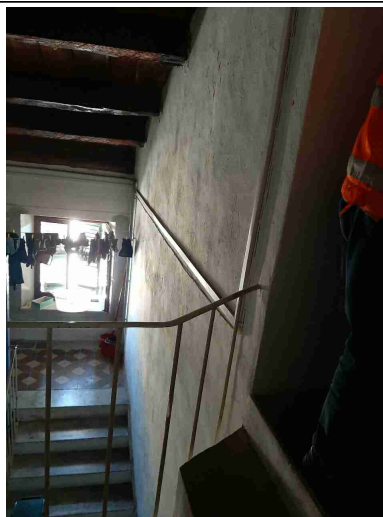
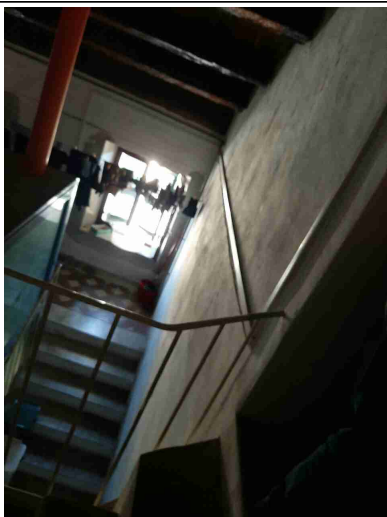

Immagazzinamento

Scaffalature in buone condizioni (ancorate, indicazione portata)?

No

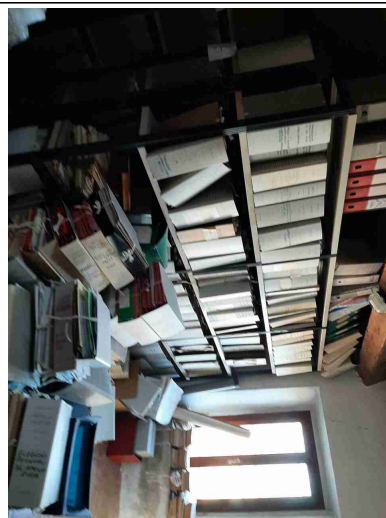
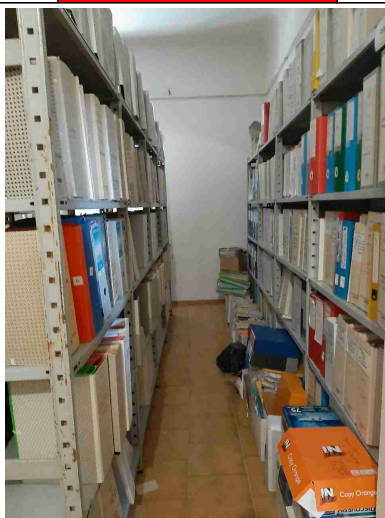

Illuminazione

I locali appaiono adeguatamente illuminati (corpi luce puliti, etc)?

Sì

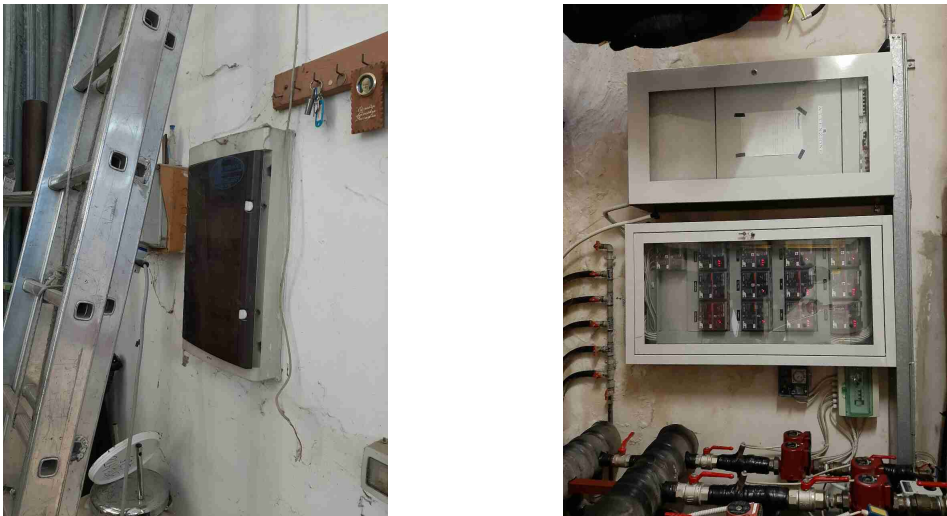
Illuminazione		
Luci di emergenza mantenute in buono stato di efficienza	Si	
Rischio elettrico		
Sui principali quadri elettrici sono presenti i cartelli di Divieto di spegnere incendi con acqua e pericolo folgorazione?	No	
Nei quadri elettrici sono presenti gli sportelli e risultano chiusi?	Si	
		
Pulsanti di sgancio corrente elettrica: cartellonistica indicante i pulsanti presente, facilmente visibile e con indicazione delle zone di sgancio?	Si	
Aerazione		
I locali appaiono adeguatamente aereati (compresi spogliatoi e servizi)	Si	

Aerazione

igienici)?

Macchine ed attrezzature

Le macchine e le attrezzature sono mantenute pulite?

Si

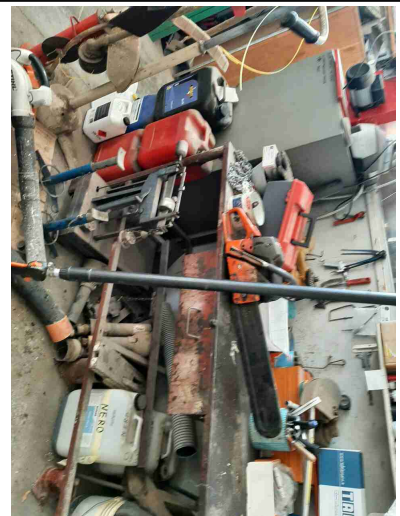
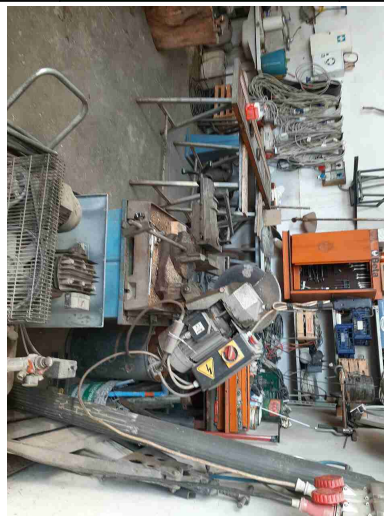
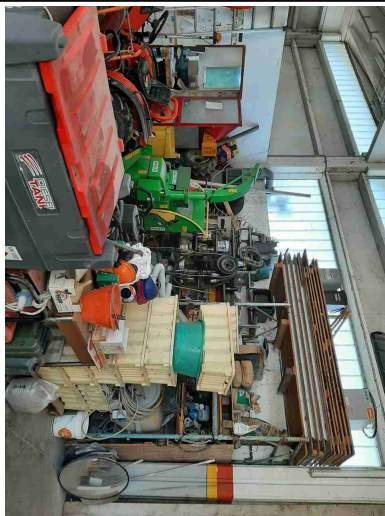

Condizione dei carrelli elevatori

I carrelli elevatori sono in buone condizioni (ruote, sedile, cicalino retromarcia, sistema trattenuta, diagramma di carico, dispositivo uomo presente, etc)?

Si

Condizione dei carrelli elevatori



Rischi chimico e cancerogeno

E' presente un deposito dedicato per prodotti chimici ed e' opportunamente segnalato?

Si

Le pulizie vengono fatte da una ditta esterna

Primo soccorso

Sono presenti le cassette di primo soccorso?

Si

Le cassette sono in buone condizioni e sono assenti elementi scaduti o rovinati?

No

Primo soccorso

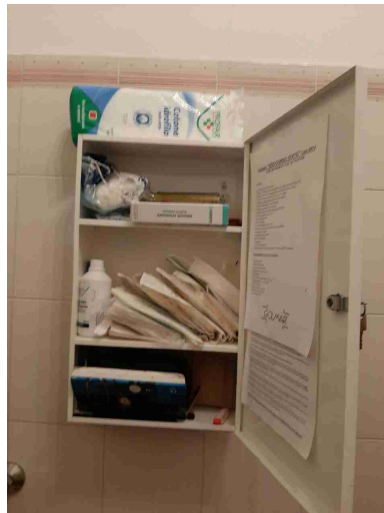

Rischi ufficio

Archivi e scaffalature in buono stato di manutenzione?

No

da fissare

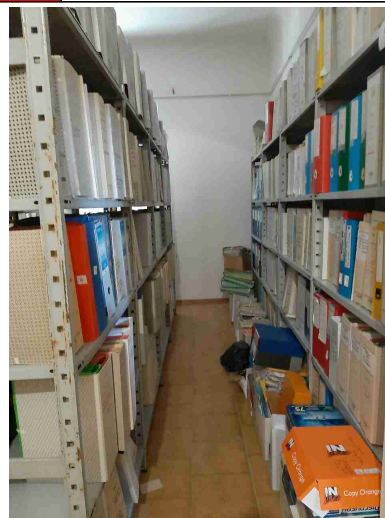

Buona condizione delle sedie?

No

Rischi ufficio

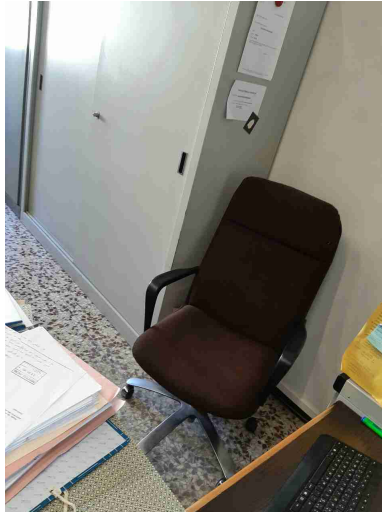

Scrivanie in buone condizioni?

No

Tastiere a scomparsa dove non si riesce ad appoggiare gli avambracci

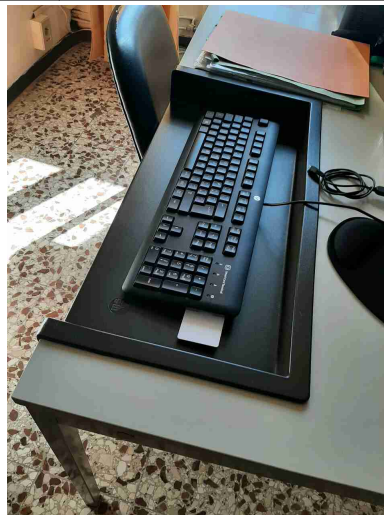
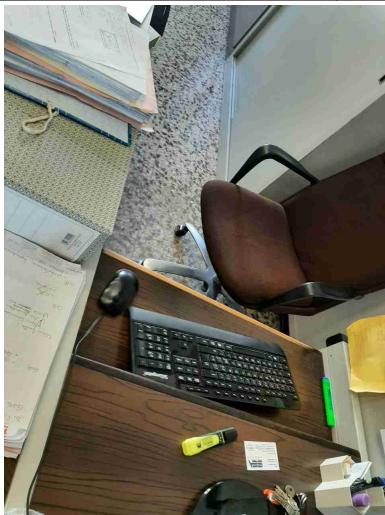

I cavi nelle postazioni PC sono disposti in modo tale da evitare inciampi e cadute?

No

Rischi ufficio

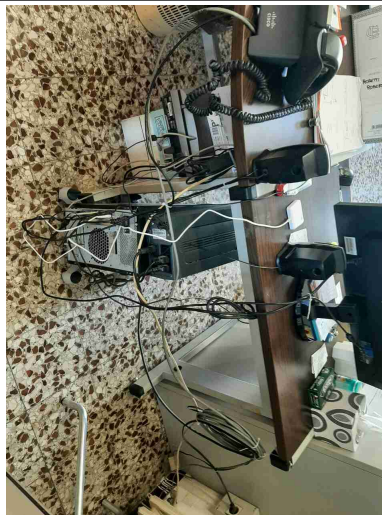
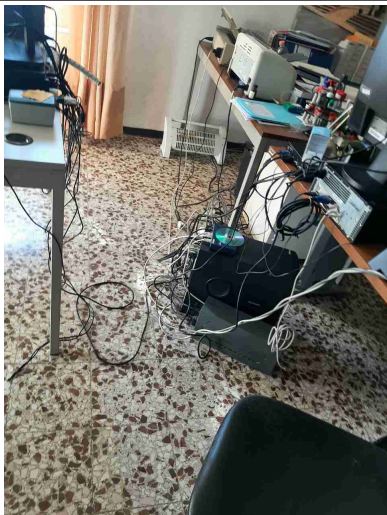

Gli schermi sono orientati in modo da ridurre abbagli e riflessi dalle fonti di luce oppure sono dotati di sistemi parasole?

No

Firme

Referente Aziendale

Data

08-03-2021
15:42:19

Consulente

a.cionco-seafano

Data

08-03-2021
15:42:19

