

Verifica di conformità legislativa

Condotto per

MANCINELLI ELISA - CONAD CITY

Descrizione:

MANCINELLI ELISA - CONAD CITY - Verifica di conformità legislativa

Data:

27-01-2021 14:12:36

Consulente:

Filippo Gentilotti

Luogo:

TERRE ROVERESCHE

Persone che partecipano al sopralluogo:

Note:

Premessa

A seguito della rilevazione dati, sopralluogo e relativa compilazione della presente Verifica di Conformità Legislativa dell'Azienda, in base alle normative vigenti, si comunicano le situazioni non conformi. La visita è stata condotta verificando a campione l'attività aziendale nel sito identificato e attraverso le informazioni rilasciate dal datore di lavoro. Per questo motivo non può essere esclusa l'esistenza di eventuali ulteriori non conformità non evidenziate nel corso della presente visita.

Organigramma e Formazione		
E' presente l'organigramma aziendale?	No	In fase di definizione.
E' stato individuato univocamente il datore di lavoro?	Si	MANCINELLI ELISA
E' stato costituito il S.P.P. ed e' stato individuato il Responsabile del S.P.P.?	Si	MANCINELLI ELISA
Sono stati formati il Responsabile e tutti i membri del S.P.P.?	No	Occorre frequentare un corso di formazione della durata di 16 ore.
E' stato individuato un medico competente?	No	Vi verrà inviata relativa proposta commerciale.
Il nominativo del rappresentate dei lavoratori per la sicurezza e' stato comunicato telematicamente all'INAIL?	No	In attesa del nominativo.
Sono stati individuati gli addetti di primo soccorso?	No	MANCINELLI ELISA oltre ad un altro Addetto di cui attendo nominativo.
Gli addetti di primo soccorso hanno la formazione in corso di validita'?	No	Reperire attestato di frequenza; in assenza di questo occorrerà frequentare un corso di formazione della durata di 12 ore.
Sono stati individuati gli addetti alla lotta antincendio?	No	MANCINELLI ELISA oltre ad un altro Addetto di cui attendo nominativo.

Organigramma e Formazione		
Gli addetti alla lotta antincendio sono stati formati in modo congruo con il livello di rischio?	No	Reperire attestato di frequenza; in assenza di questo occorrerà frequentare un corso di formazione della durata di 8 ore.
DVR		
Il DVR e' stato redatto ed e' disponibile, firmato e con data certa?	No	Redazione da parte di tecnico SEA.
E' stata effettuata la valutazione del rischio chimico	No	Reperire ed inviarmi le schede di sicurezza (prodotti chimici pulizia) aggiornate richiedendole al vs fornitore.
Documenti di Gestione		
Viene rispettato l'art. 26 (DUVRI, Idoneita' Tecnico Professionale, etc)?	No	Redigere per lavorazioni svolte all'interno del vostro ambiente di lavoro in regime di appalto (manutenzione impianto condizionamento/riscaldamento).

Documenti di Gestione



E' presente la conformita' antincendio ai sensi del DPR 151/2011?

No

Reperire ed inviarmene copia.

E' stata eseguita la prova di evacuazione?

No

Effettuare annualmente tramite apposito verbale SEA.

E' presente e compilato il registro per la verifica dei dispositivi antincendio?

No

Istituire Registro Controlli Antincendio e compilare periodicamente annotando interventi di manutenzione e controllo effettuati su presidi antincendio (ad es. estintori, idranti, pulsanti emergenza, porte tagliafuoco, ecc.).

Informazione, Formazione ed addestramento dei lavoratori

Sono compilati i verbali di informazione, formazione, addestramento per tutti i lavoratori?

No

Vi verranno forniti in occasione del prossimo sopralluogo.

Informazione, Formazione ed addestramento dei lavoratori		
Tutti i lavoratori in forza sono stati formati secondo i disposti dell'accordo Stato-Regioni 21/12/2011?	No	vedi Report Formazione.
Tutti gli addetti che fanno uso di carrelli elevatori hanno ricevuto la formazione iniziale e gli aggiornamenti previsti dall'accordo stato regioni del 22/2/2012?	No	Reperire ed inviarmi copia dell'attestato formazione addetto conduzione carrelli elevatori di TONUCCI SIMONE.
Impianti		
E' disponibile l'agibilita' dei locali?	No	Reperire (chiedere al proprietario) ed inviarmene copia.
E' presente il certificato di conformita' dell'impianto elettrico?	No	Reperire (chiedere al proprietario) ed inviarmene copia.
E' stato denunciato e sottoposto a verifica periodica l'impianto di messa a terra?	No	Reperire (chiedere al proprietario) ed inviarmene copia; inviarmi inoltre ultimo verbale di verifica.
E' stato denunciato e sottoposto a verifica periodica l'impianto termico?	No	Inviarmi copia libretto impianti termici presenti.
Viene effettuata la manutenzione degli impianti di aereazione (aria condizionata, pompe di calore, ...)?	Si	
Sono stati sottoposti a verifica periodica gli ascensori/montacarichi?	Si	Montacarichi - manutenzione e verifiche periodiche affidate a ditta abilitata (MEAD).

Approvvigionamento idrico		
E' presente una concessione per l'approvvigionamento idrico diverso dal pubblico acquedotto?	No	Comunicarmi eventuale presenza pozzo.
Emissioni in atmosfera		
E' presente ed in corso di validita' un'autorizzazione ordinaria all'emissione in atmosfera?	Non pertinente	
Scarico acque reflue		
E' stata ottenuta l'autorizzazione allo scarico assimilato al domestico?	No	Occorre procedere con l'invio della comunicazione in procedura semplificata al fine di autorizzare gli scarichi derivanti dai laboratori di produzione e confezionamento dei prodotti alimentari.
Rifiuti		
E' presente ed e' correttamente compilato il registro di carico e scarico rifiuti?	Non pertinente	Al momento non vengono prodotti rifiuti pericolosi.
Sono correttamente compilati i formulari di identificazione e trasporto?	Si	
E' stato presentato entro il 30 aprile il MUD?	Non pertinente	

Impianti contenenti F-GAS		
Per impianti la cui carica di gas fluorurati ad effetto serra e' superiore a 3 kg o superiore a 5 tonnellate di CO2 equivalenti, e' stata affidata la manutenzione ad una ditta certificata?	Si	Verificare affidamento incarico a ditta abilitata per manutenzione e adempimenti comunicazione periodica perdite impianti raffrescamento, gruppi frigo, ecc.
Amianto		
In caso di presenza di materiali contenenti amianto e' stato verificato lo stato di conservazione?	Non pertinente	
Sicurezza delle strutture		
Pavimenti e spazi esterni privi di buche e/o inciampi?	No	Migliorare lo stoccaggio materiale a terra nel magazzino.
Ingressi e passaggi mantenuti puliti da ingombri?	Si	
Locali con accesso interdetto: i locali di deposito, locali tecnici e locali con accesso regolamentato sono provvisti di cartello di Divieto di accesso ai non addetti?	No	

Sicurezza delle strutture

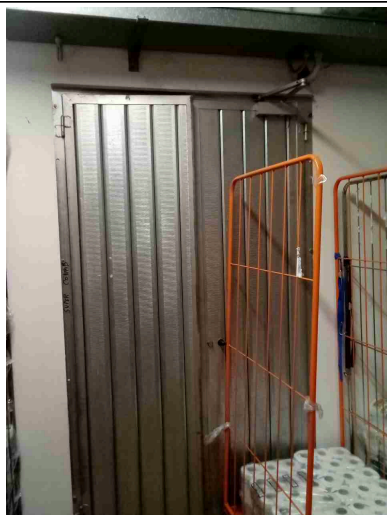

Passaggi per pedoni ben delimitati?

No

Condizione migliorabile.

Passaggi per carrelli e mezzi ben definiti?

No

Affiggere apposita cartellonistica sia all'interno che all'esterno del magazzino.



Sono presenti adeguati spogliatoi (armadietti, docce, posti a sedere) e sono mantenuti in un corretto stato di igiene?

Sì

Prevenzione incendi

Gli estintori sono installati correttamente (facilmente raggiungibili, cartellonistica corretta, altezza adeguata)?

No

Affiggere estintori a parete e prevedere apposita segnaletica.



Le uscite di emergenza sono libere da ingombri, segnalate e facilmente apribili verso l'esodo?

No

Rendere facilmente accessibile uscita emergenza nei pressi del banco alimentari.

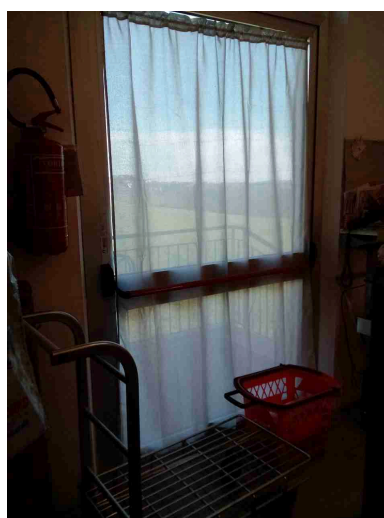

Uscite di emergenza con sistemi di apertura omologati CE?

Sì

Prevenzione incendi		
L'allarme antincendio e' efficiente ed adeguatamente segnalato?	No	Verificare tipologia sistema allarme.
Pulsanti allarme antincendio facilmente raggiungibili?	No	
<div>   </div>		
Punti di raccolta in caso di evacuazione segnalati?	No	Affiggere all'esterno dell'immobile, come da planimetria validata dai Vigili del Fuoco.
<div>  </div>		

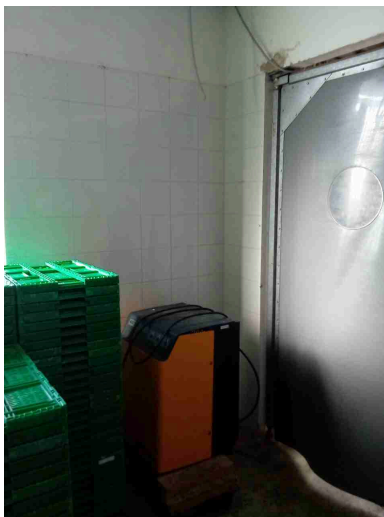
Prevenzione incendi		
Presidi antincendio controllati semestralmente (es. estintori, idranti, porte tagliafuoco, ecc..)	Si	
Sono correttamente posizionate e ben distribuite le planimetrie di evacuazione?	No	Si procederà ad un loro aggiornamento.
Rischio di formazione di atmosfere esplosive		
L'area di ricarica dei carrelli elevatori e' adeguata aereata e lontana da fonti di innesco?	No	
		
Scale soppalchi e luoghi con pericolo di caduta		
Le scale portatili sono in buone condizioni e conformi alla norma UNI 131?	No	Verificare se conformi alla normativa UNI EN di riferimento.

Immagazzinamento		
Scaffalature in buone condizioni (ancorate, indicazione portata)?	No	Fissare a parete.
		
Gli elementi urtabili dai carrelli elevatori o altri mezzi sono segnalati con bande gialle/nere?	No	
Segnalazione aggiuntiva n. 1	No	Evitare lo stoccaggio dei materiali con rischio di caduta.

Immagazzinamento



Illuminazione

I locali appaiono adeguatamente illuminati (corpi luce puliti, etc)?

Si

Luci di emergenza mantenute in buono stato di efficienza

Si

Rischio elettrico

Sui principali quadri elettrici sono presenti i cartelli di Divieto di spegnere incendi con acqua e pericolo folgorazione?

No

Affiggere apposita segnaletica.

Rischio elettrico



Nei quadri elettrici sono presenti gli sportelli e risultano chiusi?

No

Un quadro elettrico è sprovvisto di sportello.





Pulsanti di sgancio corrente elettrica: cartellonistica indicante i pulsanti presente, facilmente visibile e con indicazione delle zone di sgancio?

No

Verificare dove sono posizionati (controllare planimetria).

Rischio elettrico		
Attrezzi elettrici portatili mantenuti in buone condizioni?	Si	
Macchine ed attrezzature		
Le macchine e le attrezzature sono mantenute pulite?	Si	
Il pavimento intorno alle macchine e' mantenuto pulito?	Si	
Le protezioni risultano in buone condizioni?	No	
		
Pulsanti di emergenza facilmente raggiungibili?	Si	
Illuminazione a disposizione appare adeguata al compito?	Si	

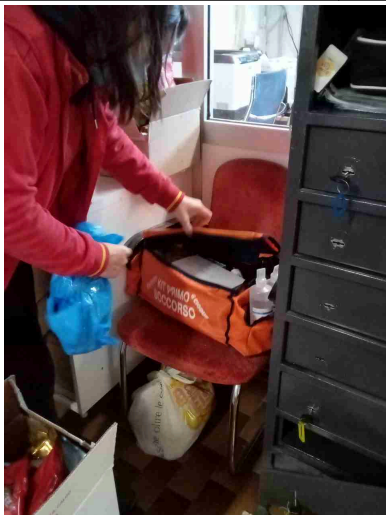
Rischi chimico e cancerogeno		
Sono disponibili le schede di sicurezza dei prodotti chimici utilizzati?	No	Predisporre elenco aggiornato dei prodotti chimici impiegati, oltre a conservare le schede di sicurezza aggiornate.
Tutti i contenitori sono etichettati correttamente?	Sì	
Dispositivi di protezione individuale (DPI)		
E' presente la segnaletica con obbligo di utilizzo dei DPI?	No	
		
Primo soccorso		
Sono presenti le cassette di primo soccorso?	Sì	
Le cassette sono in buone condizioni e sono assenti elementi scaduti o rovinati?	No	Verificare periodicamente contenuto e scadenze.

Primo soccorso		
Le cassette sono segnalate chiaramente e facilmente accessibili?	No	Occorre posizionare all'interno di un locale (ad es. spogliatoio o servizi igienici per quanto riguarda il piano terra).
 		
Rischi ufficio		
Archivi e scaffalature in buono stato di manutenzione?	Si	
Gli schermi sono orientati in modo da ridurre abbagli e riflessi dalle fonti di luce oppure sono dotati di sistemi parasole?	No	
Fotocopiatrici posizionate in zone aeree?	Si	
Firme		
Referente Aziendale	Data 27-01-2021 14:12:36	

MANCINELLI ELISA - CONAD CITY

Firme

Consulente
Filippo Gentilotti

Data
27-01-2021
14:12:36

