

Verifica di conformità legislativa

Condotto per

PIOLANTI S.R.L.

Descrizione:

PIOLANTI S.R.L. - Verifica di conformità legislativa

Data:

22-12-2020

Consulente:

Ceccarelli Michele

Luogo:

FORLI'

Persone che partecipano al sopralluogo:

Ceccarelli Michele e Lavatura Giacomo

Note:

Premessa

A seguito della rilevazione dati, sopralluogo e relativa compilazione della presente Verifica di Conformità Legislativa dell'Azienda, in base alle normative vigenti, si comunicano le situazioni non conformi. La visita è stata condotta verificando a campione l'attività aziendale nel sito identificato e attraverso le informazioni rilasciate dal datore di lavoro. Per questo motivo non può essere esclusa l'esistenza di eventuali ulteriori non conformità non evidenziate nel corso della presente visita.

Documenti di Gestione		
Sono disponibili i libretti di manutenzione ed uso dei macchinari?	No	reperire evidenza del libretto di uso e manutenzione del carrello elevatore e le evidenze della manutenzione periodica prevista (trimestrale per le catene del muletto)
		
E' presente la conformita' antincendio ai sensi del DPR 151/2011?	No	reperire evidenza del CPI. Se il magazzino risultasse >1000 m2 tale pratica risulterebbe obbligatoria (attività n.70)
Sicurezza delle strutture		
Pavimenti e spazi esterni privi di buche e/o inciampi?	No	segnalare inciampo mediante bande adesive giallo nere. soppalco: eliminare il materiale posizionato a terra

Sicurezza delle strutture

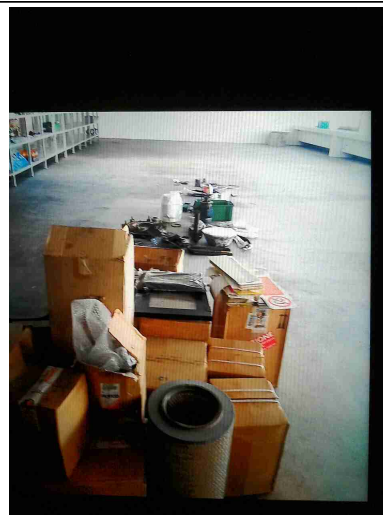
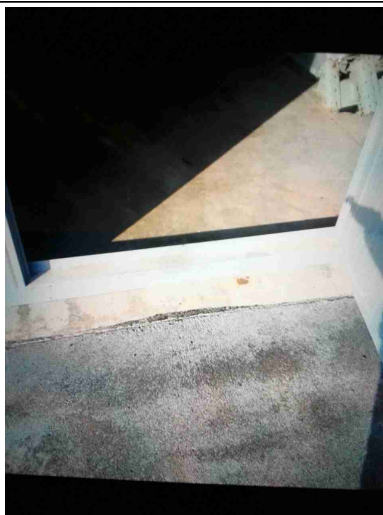

Ingressi e passaggi mantenuti puliti da ingombri?

Si

Passaggi per pedoni ben delimitati?

No



da implementare la viabilità esterna e interna definendo le aree di deposito materiali, i passaggi pedonali e le aree/percorsi riservati al Carrello elevatore

Passaggi per carrelli e mezzi ben definiti?

No

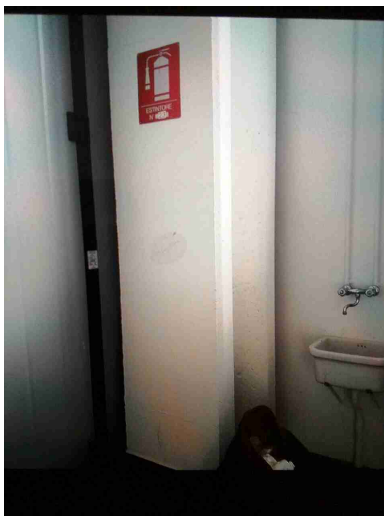

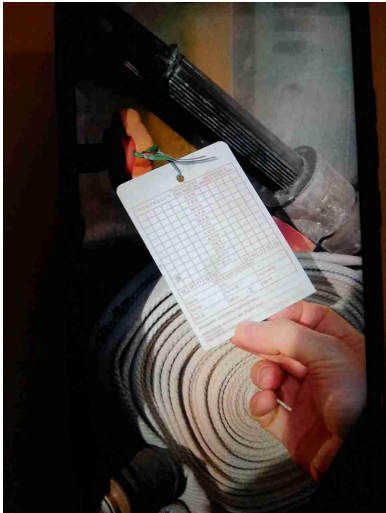
Prevenzione incendi		
Gli estintori sono installati correttamente (facilmente raggiungibili, cartellonistica corretta, altezza adeguata)?	No	estintori segnalata ma non presenti; es. estintore n.23
		
Gli idranti sono installati correttamente (facilmente raggiungibili, adeguatamente segnalati, buone condizioni, etc)?	No	lancia monostadio da sostituire in quanto non più a norma
Le uscite di emergenza sono libere da ingombri, segnalate e facilmente apribili verso l'esodo?	Sì	
Uscite di emergenza con sistemi di apertura omologati CE?	Sì	
Punti di raccolta in caso di evacuazione segnalati?	No	installare la cartellonistica indicante il punto di raccolta e riportarla all'interno delle planimetrie di evacuazione

Prevenzione incendi		
Presidi antincendio controllati semestralmente (es. estintori, idranti, porte tagliafuoco, ecc..)	No	non verificati con periodicità semestrale (es. idranti e porte REI magazzino tubi e magazzino principale)
		
Sono correttamente posizionate e ben distribuite le planimetrie di evacuazione?	No	predisporre planimetrie di esodo
Rischio di formazione di atmosfere esplosive		
Le zone ATEX sono segnalate?	No	La segnaletica indicante la zona di ricarica del carrello elevatore é presente ma non affissa a parete

Rischio di formazione di atmosfere esplosive



L'area di ricarica dei carrelli elevatori e' adeguata aereata e lontana da fonti di innesco?

Si

Segnalazione aggiuntiva n. 1

No

capannone cassaforte chiavi: prevedere sistema di areazione per il pacco batterie utilizzato per l'avvio dei mezzi

Scale soppalchi e luoghi con pericolo di caduta

Nei soppalchi e' indicata la portata massima?

No

indicare la portata massima ammessa del soppalco

Immagazzinamento

Scaffalature in buone condizioni (ancorate, indicazione portata)?

No

presente cartellonistica ma manca l'indicazione della portata massima ammessa. All'interno del soppalco sono presenti scaffalature non fissate a terra e senza indicazione della portata

Immagazzinamento

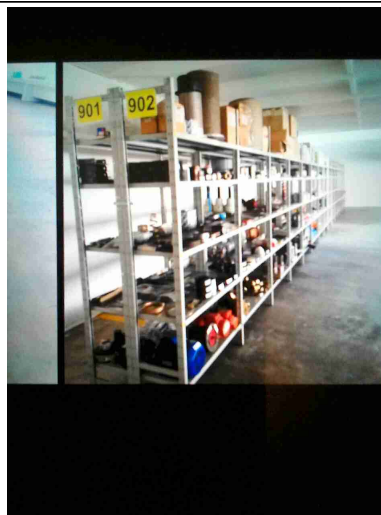
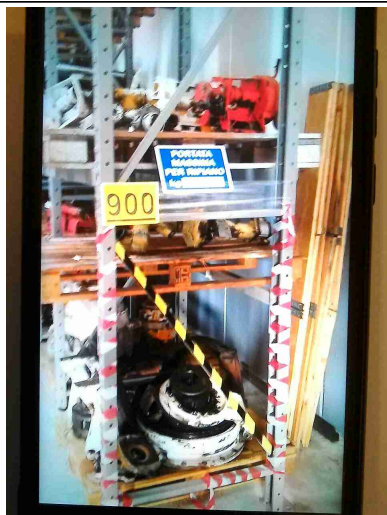

I montanti frontali delle scaffalature urtabili dai carrelli elevatori o altri mezzi sono dotati di paracolpi?

No

installare le protezioni in corrispondenza dei montanti delle scaffalature

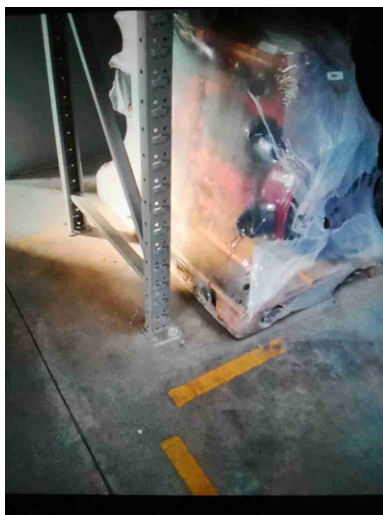

Segnalazione aggiuntiva n. 1

No

materiali pesanti stoccati nei ripiani più alti. Posizionate i materiali più pesanti nei ripiani più vicini a terra

Immagazzinamento



Rischio elettrico

Sui principali quadri elettrici sono presenti i cartelli di Divieto di spegnere incendi con acqua e pericolo folgorazione?

No

manca il cartello indicante il divieto di spegnimento con acqua



Rischio elettrico		
Nei quadri elettrici sono presenti gli sportelli e risultano chiusi?	Si	
Pulsanti di sgancio corrente elettrica: cartellonistica indicante i pulsanti presente, facilmente visibile e con indicazione delle zone di sgancio?	No	individuare il pulsante di sgancio elettrico mediante idonea cartellonistica
I differenziali (salvavita) vengono testati almeno ogni 6 mesi?	No	provvedere
Segnalazione aggiuntiva n. 1	No	reperire evidenza della verifica periodica semestrale delle luci di emergenza
Primo soccorso		
Sono presenti le cassette di primo soccorso?	No	installare cassetta di Primo Soccorso
Firme		
Referente Aziendale	Data 22-12-2020	
Consulente Ceccarelli Michele	Data 22-12-2020	