

Verifica di conformità legislativa

Condotto per

PARTECIPAZIONI S.P.A.

Descrizione:

PARTECIPAZIONI S.P.A. - Verifica di conformità legislativa

Data:

16-12-2020

Consulente:

Ceccarelli Michele

Luogo:

RIMINI

Persone che partecipano al sopralluogo:

Ceccarelli Michele e Carli Monica

Note:

Premessa

A seguito della rilevazione dati, sopralluogo e relativa compilazione della presente Verifica di Conformità Legislativa dell'Azienda, in base alle normative vigenti, si comunicano le situazioni non conformi. La visita è stata condotta verificando a campione l'attività aziendale nel sito identificato e attraverso le informazioni rilasciate dal datore di lavoro. Per questo motivo non può essere esclusa l'esistenza di eventuali ulteriori non conformità non evidenziate nel corso della presente visita.

Organigramma e Formazione		
E' presente l'organigramma aziendale?	Si	affisso in bacheca e integrato con i nominativi degli addetti della squadra antincendio e di Primo Soccorso
E' stato individuato univocamente il datore di lavoro?	Si	Carli Alfeo
E' stato costituito il S.P.P. ed e' stato individuato il Responsabile del S.P.P.?	Si	Pedini Amati Francesco
Sono stati formati il Responsabile e tutti i membri del S.P.P.?	Si	
E' stato individuato un medico competente?	Si	dal 01-01-2021 sarà Bernabini Nicola
Il nominativo del rappresentate dei lavoratori per la sicurezza e' stato comunicato telematicamente all'INAIL?	Non pertinente	presente verbale di rinuncia
Il rappresentate dei lavoratori per la sicurezza e' stato formato in seguito all'elezione e poi costantemente?	Non pertinente	
E' stata verbalizzata la rinuncia da parte dei lavoratori ed e' stata notificata agli organismi paritetici?	No	manca la trasmissione della rinuncia agli organismi paritetici
E' presente un RLST?	No	verificare il nominativo dell'RLST contattando gli organismi pariretici o le principali sigle sindacali

PARTECIPAZIONI S.P.A.

Organigramma e Formazione

Sono stati individuati gli addetti di primo soccorso?

Si

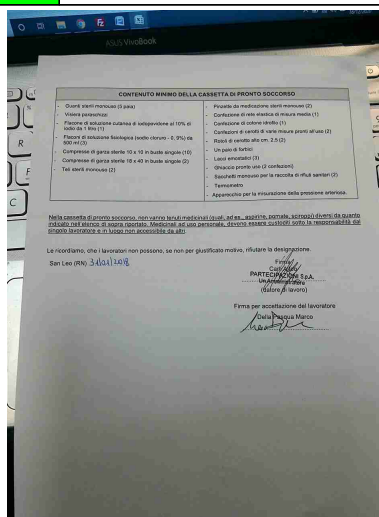
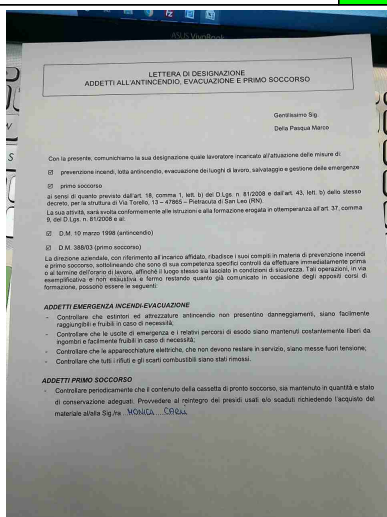

Gli addetti di primo soccorso hanno la formazione in corso di validità?

Si

Data Documento: 10/11/2020

Sono stati individuati gli addetti alla lotta antincendio?

No

Data Documento: 10/3/2016

Gli addetti alla lotta antincendio sono stati formati in modo congruo con il livello di rischio?

Si

r. basso

Sono stati individuati i preposti?

Non pertinente

DVR

Il DVR e' stato redatto ed e' disponibile, firmato e con data certa?

Si

Data Documento: 29/11/2020

DVR		
La valutazione stress lavoro correlato e' in corso di validita'?	No	Scadenza Documento: 20/9/2020. Produrre documento riepilogativo con gli esiti e l'eventuale programma di miglioramento
La valutazione relativa all'esposizione ai campi elettromagnetici e' in corso di validita'?	Si	Rischio valutato all'interno del DVR: r. basso
E' stata effettuata la valutazione del rischio chimico	Si	Rischio valutato all'interno del DVR: r. basso
E' presente il piano di emergenza?	Si	Data Documento: 31/1/2018
Documenti di Gestione		
Viene rispettato l'art. 26 (DUVRI, Idoneita' Tecnico Professionale, etc)?	Si	ad inizio anno redatto DUVRI per tutti gli artigiani
E' stata effettuata e verbalizzata la riunione periodica art. 35?	No	Scadenza Documento: 27/11/2020
E' stato effettuata correttamente l'attivita' di sorveglianza sanitaria (cert. idoneita', sopralluogo art. 25, etc)?	Si	programmate a Luglio di ogni anno
E' documentata la distribuzione dei DPI?	Non pertinente	
E' presente la conformita' antincendio ai sensi del DPR 151/2011?	Si	

PARTECIPAZIONI S.P.A.

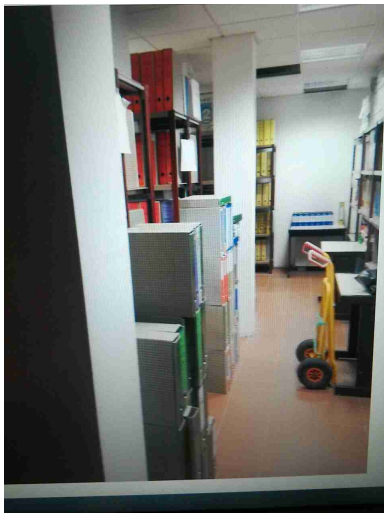
Documenti di Gestione		
Tutte le attività soggette sono presenti nella conformità antincendio?	Si	verificare che il quantitativo di carta presente in archivio sia al di sotto di 50 q.li; se il quantitativo di carta all'interno dell'archivio dovesse eccedere tale valore, sarà necessario in prima istanza provare a smaltire o ricollocare il materiale cartaceo, se questo non fosse sufficiente occorre aggiornare il CPI con l'attività n.34 D.P.R. 151/2011
		
E' stata eseguita la prova di evacuazione?	No	programmata per 25/01/2011
E' presente e compilato il registro per la verifica dei dispositivi antincendio?	Si	contratto per idranti e estintori con antincendio forlivese
Informazione, Formazione ed addestramento dei lavoratori		
Sono compilati i verbali di informazione, formazione, addestramento per tutti i lavoratori?	Si	

PARTECIPAZIONI S.P.A.

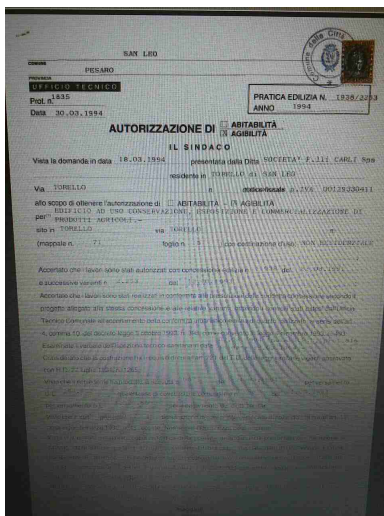
Informazione, Formazione ed addestramento dei lavoratori		
Tutti i lavoratori in forza sono stati formati secondo i disposti dell'accordo Stato-Regioni 21/12/2011?	Si	alcune criticità ma in corso di risoluzione
Impianti		
E' disponibile l'agibilità dei locali?	Si	del 18-03-1994
		
E' presente il collaudo statico e/o sismico dell'edificio?	Non pertinente	
E' presente il certificato di conformità dell'impianto elettrico?	No	reperire DI.CO. in assenza della quale si può valutare, previo incarico di un tecnico, di predisporre una DI.RI.
E' stato denunciato e sottoposto a verifica periodica l'impianto di messa a terra?	No	Scadenza Documento: 31/10/2019: procedere con la verifica periodica

Impianti		
E' stato denunciato e sottoposto a verifica periodica l'impianto contro le scariche atmosferiche?	Non pertinente	
L' edificio e' autoprotetto?	Si	presente valutazione
E' stato denunciato e sottoposto a verifica periodica l'impianto termico?	Si	verificata anche dall'AUSL: potenzialità pari a 118 kw
Viene effettuata la manutenzione degli impianti di aereazione (aria condizionata, pompe di calore, ...)?	Si	effettuata dalla ditta IRCI SPA, N.2 VOLTE ANNO
Sono stati sottoposti a verifica periodica gli ascensori/montacarichi?	Non pertinente	
Sicurezza delle strutture		
Pavimenti e spazi esterni privi di buche e/o inciampi?	Si	
Ingressi e passaggi mantenuti puliti da ingombri?	Si	
Locali con accesso interdetto: i locali di deposito, locali tecnici e locali con accesso regolamentato sono provvisti di cartello di Divieto di accesso ai non addetti?	No	installare cartellonistica di divieto di accesso per tutti i locali tecnici (es. locale quadro elettrico)
Nelle vetrate sono assenti fratture o vetri fragili che possono causare pericoli di infortuni?	Si	

PARTECIPAZIONI S.P.A.

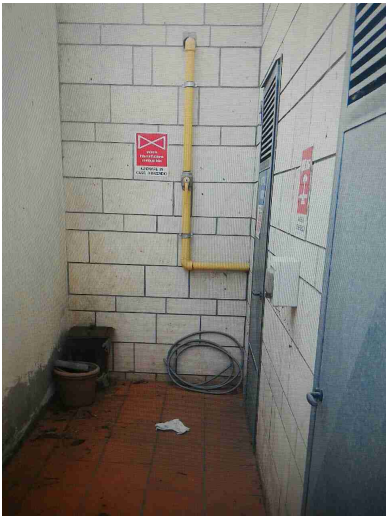
Prevenzione incendi		
Gli estintori sono installati correttamente (facilmente raggiungibili, cartellonistica corretta, altezza adeguata)?	Si	
Le valvole del gas sono segnalate e sono facilmente raggiungibili?	Si	
I tubi (interni ed esterni) di adduzione del combustibile sono colorati di giallo?	Si	
		
Le uscite di emergenza sono libere da ingombri, segnalate e facilmente apribili verso l'esodo?	Si	in ogni piano deve essere integrata la cartellonistica di esodo in modo tale che da qualsiasi punto sia possibile identificare la via di esodo da seguire
Uscite di emergenza con sistemi di apertura omologati CE?	Si	

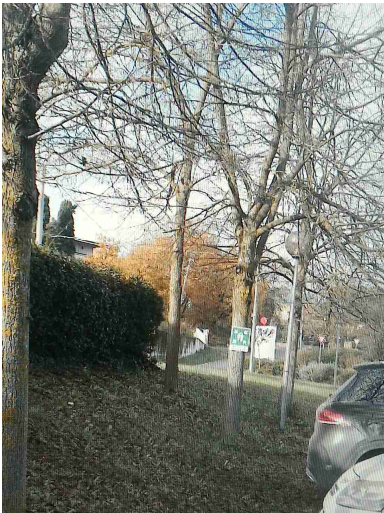
Prevenzione incendi		
L'allarme antincendio e' efficiente ed adeguatamente segnalato?	Non pertinente	
Pulsanti allarme antincendio facilmente raggiungibili?	Non pertinente	
Punti di raccolta in caso di evacuazione segnalati?	Si	piazzale antistante l'ingresso
		
Presidi antincendio controllati semestralmente (es. estintori, idranti, porte tagliafuoco, ecc..)	Si	Data Documento: 1/11/2020
Sono correttamente posizionate e ben distribuite le planimetrie di evacuazione?	No	da predisporre e installare ad ogni piano.
Scale soppalchi e luoghi con pericolo di caduta		
Le scale portatili sono in buone condizioni e conformi alla norma UNI 131?	Si	all'interno del deposito lato archivio

PARTECIPAZIONI S.P.A.

Scale soppalchi e luoghi con pericolo di caduta

Le scale fisse sono munite di corrimano e di parapetto alto almeno 1m (misurando l'altezza all'inizio del gradino)?

Si

Nei gradini scivolosi sono presenti strisce antiscivolo?

Si

area esterna

Immagazzinamento

Scaffalature in buone condizioni (ancorate, indicazione portata)?

No

Ogni scaffalatura deve riportare l'indicazione della portata massima ammessa e verificare che siano tutte ancorate a muro e/o controventate quando posizionate lontano dalle pareti perimetrali



Segnalazione aggiuntiva n. 1

No

eliminare il materiale depositato a terra perché costituisce un pericolo di inciampo (es. archivio e locale quadro elettrico generale)

Immagazzinamento

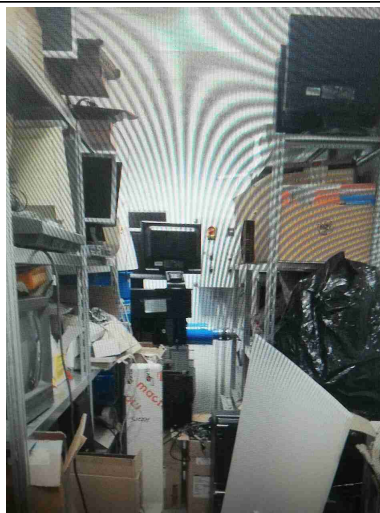
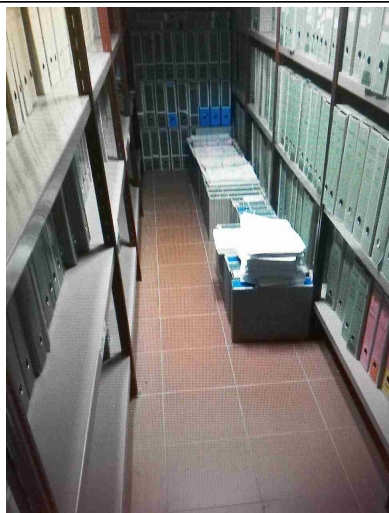

Segnalazione aggiuntiva n. 2

No

al di sopra di alcuni armadi è presente materiale in deposito che, in caso di terremoto, potrebbe cadere a terra o sui lavoratori. Eliminare il materiale al di sopra degli armadi



Illuminazione

I locali appaiono adeguatamente illuminati (corpi luce puliti, etc)?

Sì

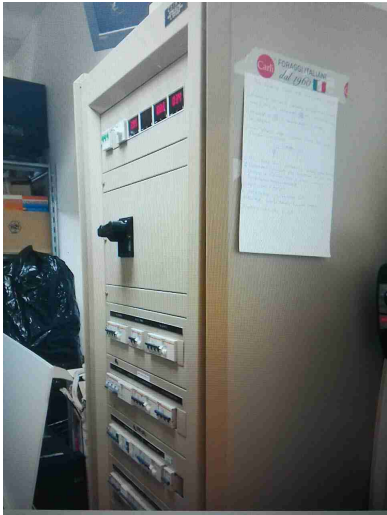
Illuminazione		
Luci di emergenza mantenute in buono stato di efficienza	Si	
Rischio elettrico		
Sui principali quadri elettrici sono presenti i cartelli di Divieto di spegnere incendi con acqua e pericolo folgorazione?	No	in alcuni quadri elettrici deve essere installata la cartellonistica indicante il pericolo di elettrocuzione e il divieto di spegnimento con acqua
Pulsanti di sgancio corrente elettrica: cartellonistica indicante i pulsanti presente, facilmente visibile e con indicazione delle zone di sgancio?	No	in foto 1: sgancio elettrico caldaia identificato da idonea cartellonistica in foto 2: interruttore di sgancio elettrico generale; installare cartello come in foto 1
<div style="display: flex; justify-content: space-around;">   </div>		
I differenziali (salvavita) vengono testati almeno ogni 6 mesi?	No	reperire evidenze delle verifiche semestrali e loro esito
Primo soccorso		
Sono presenti le cassette di	Si PARTECIPAZIONI S.P.A.	posizionata in segreteria e

Primo soccorso		
primo soccorso?		verificata ogni 6 mesi da Monica Carli
Le cassette sono in buone condizioni e sono assenti elementi scaduti o rovinati?	Si	
Le cassette sono segnalate chiaramente e facilmente accessibili?	Si	
Sono presenti i pacchetti di medicazione nei mezzi?	Non pertinente	
Rischi ufficio		
Archivi e scaffalature in buono stato di manutenzione?	Si	
Buona condizione delle sedie?	Si	
Scrivanie in buone condizioni?	Si	
I cavi nelle postazioni PC sono disposti in modo tale da evitare inciampi e cadute?	No	alcune criticità da risolvere mediante canaline e spirali raccogli cavi
Gli schermi sono orientati in modo da ridurre abbagli e riflessi dalle fonti di luce oppure sono dotati di sistemi parasole?	Si	veneziane alle finestre
Fotocopiatrici posizionate in zone aeree?	Si	

Rischi ufficio		
Poggiapiedi in dotazione a chi ne fa richiesta?	Si	
Firme		
Referente Aziendale	Data 16-12-2020	X
Consulente Ceccarelli Michele	Data 16-12-2020	