

Verifica di conformità legislativa

Condotto per

COMUNE DI CUPRAMONTANA - PALAZZO MUNICIPALE

Descrizione:

COMUNE DI CUPRAMONTANA - PALAZZO MUNICIPALE - Verifica di conformità legislativa

Data:

20-11-2020

Consulente:

a.cionco-seafano

Luogo:

CUPRAMONTANA

Persone che partecipano al sopralluogo:

Note:

Premessa

A seguito della rilevazione dati, sopralluogo e relativa compilazione della presente Verifica di Conformità Legislativa dell'Azienda, in base alle normative vigenti, si comunicano le situazioni non conformi. La visita è stata condotta verificando a campione l'attività aziendale nel sito identificato e attraverso le informazioni rilasciate dal datore di lavoro. Per questo motivo non può essere esclusa l'esistenza di eventuali ulteriori non conformità non evidenziate nel corso della presente visita.

Organigramma e Formazione		
E' presente l'organigramma aziendale?	Si	
E' stato individuato univocamente il datore di lavoro?	Si	
E' stato individuato un medico competente?	Si	
Gli addetti di primo soccorso hanno la formazione in corso di validita'?	Si	Aggiornarnamento da effettuare ogni 3 anni
Sono stati individuati gli addetti alla lotta antincendio?	Si	
DVR		
Il DVR e' stato redatto ed e' disponibile, firmato e con data certa?	Si	
La valutazione stress lavoro correlato e' in corso di validita'?	No	Da aggiornare ogni 2 anni sarà inviato preventivo
La valutazione relativa all'esposizione al rumore e' in corso di validita'?	Si	Da effettuare nuova valutazione nel 2021
La valutazione relativa all'esposizione alle vibrazioni e' in corso di validita'?	Si	Da effettuare nel 2021
E' stata effettuata la valutazione del rischio chimico	Si	

DVR		
E' presente il piano di emergenza?	Si	
Documenti di Gestione		
Viene rispettato l'art. 26 (DUVRI, Idoneita' Tecnico Professionale, etc)?	Si	In caso di lavorazioni da parte di ditte esterne al Comune effuare Valutazione Rischio da Interferenze
E' stata effettuata e verbalizzata la riunione periodica art. 35?	Si	
E' presente la conformita' antincendio ai sensi del DPR 151/2011?	Si	
E' stata eseguita la prova di evacuazione?	No	Effettuare annualmente almeno una Prova di Evacuazione
Informazione, Formazione ed addestramento dei lavoratori		
Tutti i lavoratori in forza sono stati formati secondo i disposti dell'accordo Stato-Regioni 21/12/2011?	No	Il corso è stato fatto nel 2014, procedere con corso di aggiornamento di 6 ore, possibile effettuarlo anche in e-learning
Tutti gli addetti che fanno uso di piattaforma di lavoro mobile elevabile hanno ricevuto la formazione iniziale e gli aggiornamenti previsti dall'accordo stato regioni del 22/2/2012?	Si	

Informazione, Formazione ed addestramento dei lavoratori		
Tutti gli addetti che effettuano attività in presenza di traffico veicolare o predispongono segnaletica stradale sono stati formati secondo il D.L. 22 gennaio 2019?	Si	
Sono state elaborate e distribuite procedure di lavoro?	No	Saranno elaborate e distribuite procedure di lavoro ai dipendenti del Comune
Impianti		
E' presente il certificato di conformità dell'impianto elettrico?	Si	
E' stato denunciato e sottoposto a verifica periodica l'impianto di messa a terra?	No	Procedere periodicamente con la verifica di messa a terra (ogni 2 anni)
Sicurezza delle strutture		
Pavimenti e spazi esterni privi di buche e/o inciampi?	Si	
Ingressi e passaggi mantenuti puliti da ingombri?	Si	
Prevenzione incendi		
Gli estintori sono installati correttamente (facilmente raggiungibili, cartellonistica corretta, altezza adeguata)?	Si	

Prevenzione incendi

Le uscite di emergenza sono libere da ingombri, segnalate e facilmente apribili verso l'esodo?

No

Integrare cartellonistica indicante uscite di emergenza



Presidi antincendio controllati semestralmente (es. estintori, idranti, porte tagliafuoco, ecc..)

No

I presidi antincendio devono essere sottoposti a regolare manutenzione ogni sei mesi



Scale soppalchi e luoghi con pericolo di caduta

Le scale fisse sono munite di corrimano e di parapetto alto almeno 1m (misurando l'altezza all'inizio del gradino)?

No

Installare corrimano nella scala del 3° piano

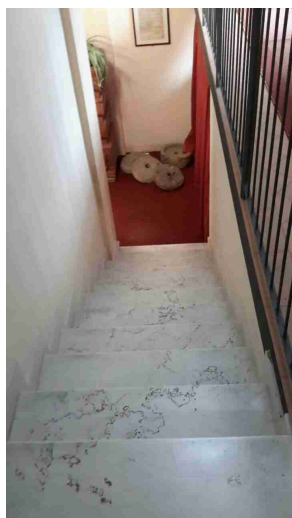

Nei gradini scivolosi sono presenti strisce antiscivolo?

No

Installare bande antisdrucchiolo nella scalinate fisse interne al Palazzo Municipale

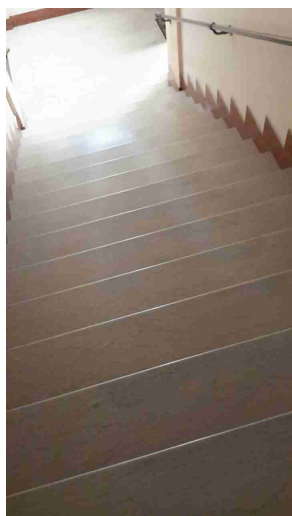

Illuminazione		
I locali appaiono adeguatamente illuminati (corpi luce puliti, etc)?	Si	
Luci di emergenza mantenute in buono stato di efficienza	Si	
Rischio elettrico		
Sui principali quadri elettrici sono presenti i cartelli di Divieto di spegnere incendi con acqua e pericolo folgorazione?	Si	
<div data-bbox="384 1050 676 1563" data-label="Image"> </div> <div data-bbox="916 1050 1208 1563" data-label="Image"> </div>		
Nei quadri elettrici sono presenti gli sportelli e risultano chiusi?	Si	
Aerazione		
I locali appaiono adeguatamente aereati (compresi spogliatoi e servizi igienici)?	Si	

Rischi ufficio

Archivi e scaffalature in buono stato di manutenzione?

No

Sistemare il pianale della scaffalature dato che é prossimo alla rottura



Buona condizione delle sedie?

No

Lo schienale del sedile non é regolabile in maniera indipendente all'ufficio protocollo, provvedere alla sostituzione.

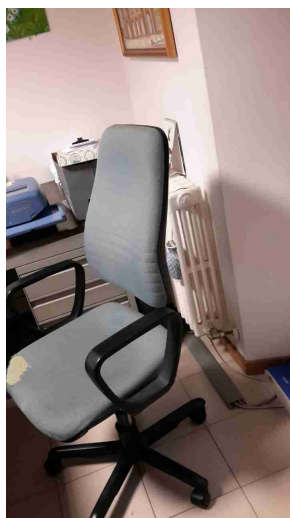

Rischi ufficio

I cavi nelle postazioni PC sono disposti in modo tale da evitare inciampi e cadute?

No

Installare raccogli-cavi

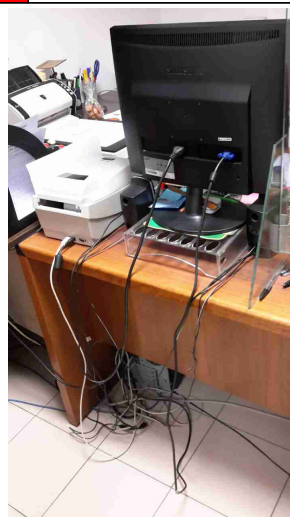
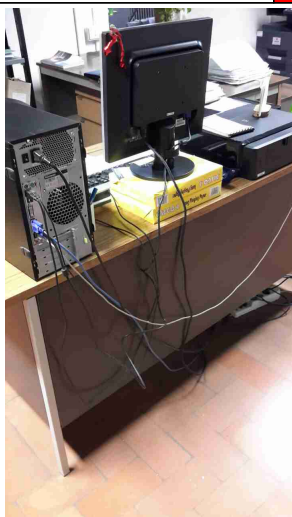

Gli schermi sono orientati in modo da ridurre abbagli e riflessi dalle fonti di luce oppure sono dotati di sistemi parasole?

Sì

Fotocopiatrici posizionate in zone aeree?

Sì

COVID19 - 2. Ingresso in azienda

Per il personale che accede ai luoghi di lavoro e' stata predisposta una dichiarazione in cui il lavoratore autocertifica la sua salute per quanto riguarda l'assenza di febbre (inferiore a 37.5 C, e di non avere avuto contatti con persone malate di covid-19 negli ultimi 15 giorni?

No

Effettuare misurazione temperatura per gli esterni che accedono ai locali

COVID19 PA - 1. Comunicazione

Il personale e' stato informato sull'obbligo di rimanere al proprio domicilio in presenza di febbre (oltre 37.5° C) o altri sintomi influenzali e di chiamare il proprio medico di famiglia e l'autorita' sanitaria?

No

COVID19 PA - 3. Igiene e sicurezza

Sono presenti e facilmente accessibili mezzi detergenti per le mani?

Sì

Firme

Referente Aziendale

Data
20-11-2020

Consulente
a.cionco-seafano

Data
20-11-2020

