

Verifica di conformità legislativa

Condotto per

COMUNE DI CUPRAMONTANA - PALAZZO MUNICIPALE

Descrizione:

COMUNE DI CUPRAMONTANA - PALAZZO MUNICIPALE - Verifica di conformità legislativa

Data:

20-11-2020 09:45:06

Consulente:

a.cionco-seafano

Luogo:

CUPRAMONTANA

Persone che partecipano al sopralluogo:

Note:

Premessa

A seguito della rilevazione dati, sopralluogo e relativa compilazione della presente Verifica di Conformità Legislativa dell'Azienda, in base alle normative vigenti, si comunicano le situazioni non conformi. La visita è stata condotta verificando a campione l'attività aziendale nel sito identificato e attraverso le informazioni rilasciate dal datore di lavoro. Per questo motivo non può essere esclusa l'esistenza di eventuali ulteriori non conformità non evidenziate nel corso della presente visita.

Organigramma e Formazione		
E' presente l'organigramma aziendale?	Si	
E' stato individuato univocamente il datore di lavoro?	Si	
E' stato individuato un medico competente?	Si	
DVR		
Il DVR e' stato redatto ed e' disponibile, firmato e con data certa?	Si	
La valutazione stress lavoro correlato e' in corso di validita'?	No	Da aggiornare ogni 2 anni
La valutazione relativa all'esposizione al rumore e' in corso di validita'?	Si	Da effettuare nuova valutazione nel 2021
La valutazione relativa all'esposizione alle vibrazioni e' in corso di validita'?	Si	Da effettuare nel 2021
E' stata effettuata la valutazione del rischio chimico	Si	
E' presente il piano di emergenza?	Si	

Documenti di Gestione		
Viene rispettato l'art. 26 (DUVRI, Idoneita' Tecnico Professionale, etc)?	Si	In caso di lavorazioni da parte di ditte esterne al Comune effuare Valutazione Rischio da Interferenze
E' stata effettuata e verbalizzata la riunione periodica art. 35?	Si	
E' presente la conformita' antincendio ai sensi del DPR 151/2011?	Si	
E' stata eseguita la prova di evacuazione?	No	
Informazione, Formazione ed addestramento dei lavoratori		
Tutti i lavoratori in forza sono stati formati secondo i disposti dell'accordo Stato-Regioni 21/12/2011?	No	Il corso è stato fatto nel 2014, procedere con corso di aggiornamento di 6 ore, possibile effettuarlo anche in e-learning
Tutti gli addetti che effettuano attivita' in presenza di traffico veicolare o predispongono segnaletica stradale sono stati formati secondo il D.L. 22 gennaio 2019?	Si	
Sono state elaborate e distribuite procedure di lavoro?	No	
Impianti		
E' presente il certificato di conformita' dell'impianto	Si	

Impianti		
elettrico?		
E' stato denunciato e sottoposto a verifica periodica l'impianto di messa a terra?	No	Procedere periodicamente con la verifica di messa a terra (ogni 2 anni)
Prevenzione incendi		
Gli estintori sono installati correttamente (facilmente raggiungibili, cartellonistica corretta, altezza adeguata)?	Si	
Le uscite di emergenza sono libere da ingombri, segnalate e facilmente apribili verso l'esodo?	No	
		
Presidi antincendio controllati semestralmente (es. estintori, idranti, porte tagliafuoco, ecc..)	No	

Prevenzione incendi

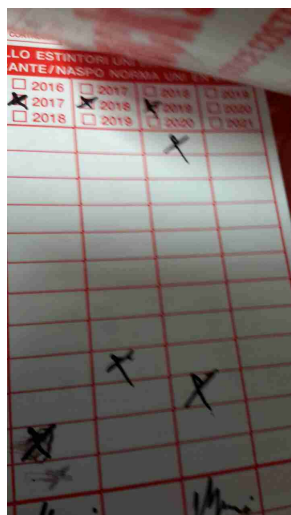

Scale soppalchi e luoghi con pericolo di caduta

Le scale fisse sono munite di corrimano e di parapetto alto almeno 1m (misurando l'altezza all'inizio del gradino)?

No

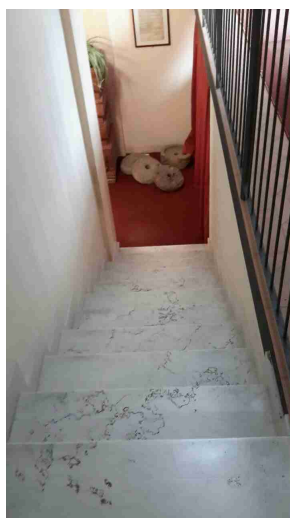

Nei gradini scivolosi sono presenti strisce antiscivolo?

No

Scale soppalchi e luoghi con pericolo di caduta

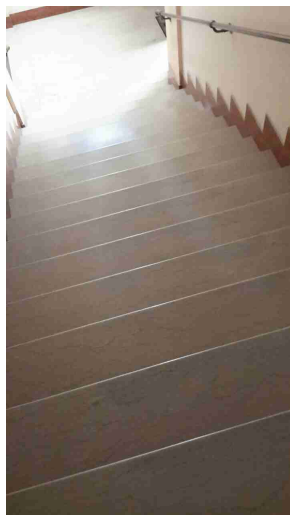

Illuminazione

I locali appaiono adeguatamente illuminati (corpi luce puliti, etc)?

Si

Luci di emergenza mantenute in buono stato di efficienza

Si

Rischio elettrico

Sui principali quadri elettrici sono presenti i cartelli di Divieto di spegnere incendi con acqua e pericolo folgorazione?

Si

Rischio elettrico



Nei quadri elettrici sono presenti gli sportelli e risultano chiusi?

Si

Rischi ufficio

Archivi e scaffalature in buono stato di manutenzione?

No



Buona condizione delle sedie?

No

schienale non regolabile
ufficio protocollo

Rischi ufficio

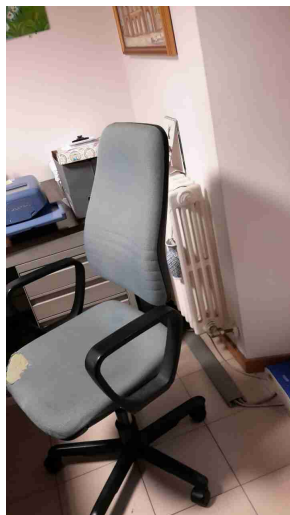

I cavi nelle postazioni PC sono disposti in modo tale da evitare inciampi e cadute?

No

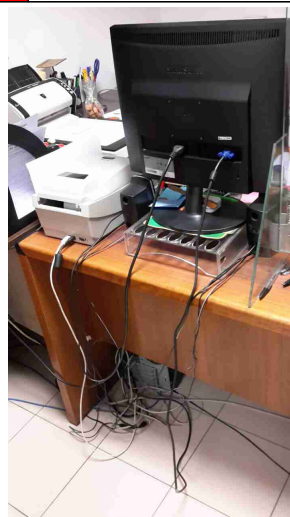

Gli schermi sono orientati in modo da ridurre abbagli e riflessi dalle fonti di luce oppure sono dotati di sistemi parasole?

Sì

Fotocopiatrici posizionate in zone aeree?

Sì

COVID19 - 2. Ingresso in azienda

Per il personale che accede ai luoghi di lavoro e' stata predisposta una dichiarazione in cui il lavoratore autocertifica la sua salute per quanto riguarda l'assenza di febbre (inferiore a 37.5 C, e di non avere avuto contatti con persone malate di covid-19 negli ultimi 15 giorni?

No

Effettuare misurazione temperatura per gli esterni che accedono ai locali

COVID19 PA - 1. Comunicazione

Il personale e' stato informato sull'obbligo di rimanere al proprio domicilio in presenza di febbre (oltre 37.5 C) o altri sintomi influenzali e di chiamare il proprio medico di famiglia e l'autorita' sanitaria?

No

COVID19 PA - 3. Igiene e sicurezza

Sono presenti e facilmente accessibili mezzi detergenti per le mani?

Si

Firme

Referente Aziendale

Data

20-11-2020
09:45:06

Consulente

a.cionco-seafano

Data

20-11-2020
09:45:06

