

# Verifica di conformità legislativa

Condotto per

## COMUNE DI PEDASO\_MAGAZZINO- AUTORIMESSA

**Descrizione:**

COMUNE DI PEDASO\_MAGAZZINO-AUTORIMESSA - Verifica di conformità legislativa

**Data:**

18-11-2020 09:58:14

**Consulente:**

a.cionco-seafano

**Luogo:**

PEDASO

**Persone che partecipano al sopralluogo:**

**Note:**

**Premessa**

A seguito della rilevazione dati, sopralluogo e relativa compilazione della presente Verifica di Conformità Legislativa dell'Azienda, in base alle normative vigenti, si comunicano le situazioni non conformi. La visita è stata condotta verificando a campione l'attività aziendale nel sito identificato e attraverso le informazioni rilasciate dal datore di lavoro. Per questo motivo non può essere esclusa l'esistenza di eventuali ulteriori non conformità non evidenziate nel corso della presente visita.

## Informazione, Formazione ed addestramento dei lavoratori

Tutti i lavoratori in forza sono stati formati secondo i disposti dell'accordo Stato-Regioni 21/12/2011?

No

Tutti i dipendenti devono fare un corso di 12 ore in base all'Accordo Stato-Regioni

Tutti gli addetti che fanno uso di gru (a torre / mobile / su autocarro) hanno ricevuto la formazione iniziale e gli aggiornamenti previsti dall'accordo stato regioni del 22/2/2012?

No

Gli addetti che utilizzano le gru su autocarro devono svolgere corso di formazione di 12 ore



Tutti gli addetti che fanno uso di piattaforma di lavoro mobile elevabile hanno ricevuto la formazione iniziale e gli aggiornamenti previsti dall'accordo stato regioni del 22/2/2012?

No

Gli addetti che utilizzano le piattaforme elevabili devono svolgere corso di 10 ore

## Informazione, Formazione ed addestramento dei lavoratori



Tutti gli addetti che fanno uso di trattori e/o macchine di movimento terra hanno ricevuto la formazione iniziale e gli aggiornamenti previsti dall'accordo stato regioni del 22/2/2012?

Si

Corso svolto nel 2018

### Impianti

E' presente il certificato di conformita' dell'impianto elettrico?

No

Reperire Dichiarazione di conformita' dell'impianto elettrico

E' stato denunciato e sottoposto a verifica periodica l'impianto di messa a terra?

No

Procedere ogni 5 anni con la verifica dell'impianto di messa a terra dell'impianto elettrico

### Sicurezza delle strutture

Pavimenti e spazi esterni privi di buche e/o inciampi?

Si

Sicurezza delle strutture		
Sono presenti adeguati spogliatoi (armadietti, docce, posti a sedere) e sono mantenuti in un corretto stato di igiene?	Si	
Prevenzione incendi		
Gli estintori sono installati correttamente (facilmente raggiungibili, cartellonistica corretta, altezza adeguata)?	Si	
		
Presidi antincendio controllati semestralmente (es. estintori, idranti, porte tagliafuoco, ecc..)	No	Gli estintori devono essere sottoposti a manutenzione ordinaria ogni 6 mesi, l'ultima verifica risulta invece fatta ad ottobre 2019

## Prevenzione incendi



## Scale soppalchi e luoghi con pericolo di caduta

Le scale portatili sono in buone condizioni e conformi alla norma UNI 131?

Si



Le scale fisse sono munite di corrimano e di parapetto alto almeno 1m (misurando l'altezza all'inizio del gradino)?

Si

### Scale soppalchi e luoghi con pericolo di caduta

Tutti i luoghi elevati sono muniti di parapetto normale?

Si



Nei soppalchi e' indicata la portata massima?

No

Non è indicata la portata massima, reperire Agibilità del soppalco



### Scale soppalchi e luoghi con pericolo di caduta

Per i soppalchi e' presente procedura per svolgere in sicurezza, in particolare per il rischio di caduta dall'alto, le operazioni di carico/scarico?

No

Procedere con procedure scritte da consegnare ai dipendenti del magazzino

### Immagazzinamento

Scaffalature in buone condizioni (ancorate, indicazione portata)?

Si

### Illuminazione

I locali appaiono adeguatamente illuminati (corpi luce puliti, etc)?

Si

Luci di emergenza mantenute in buono stato di efficienza

No

Le luci di emergenza non risultano funzionanti, procedere a ripristinare il loro funzionamento





## Rischio elettrico

Sui principali quadri elettrici sono presenti i cartelli di Divieto di spegnere incendi con acqua e pericolo folgorazione?

No

Affiggere sul quadro elettrico la seguente cartellonistica:

- Rischio folgorazione
- Divieto di spegnimento con acqua



Nei quadri elettrici sono presenti gli sportelli e risultano chiusi?

Sì

## Macchine ed attrezzature

Le macchine e le attrezzature sono mantenute pulite?

Sì

Il pavimento intorno alle macchine e' mantenuto pulito?

Sì

## Rischi chimico e cancerogeno

Sono disponibili le schede di sicurezza dei prodotti chimici utilizzati?

Sì

## Rischi chimico e cancerogeno

E' presente un deposito dedicato per prodotti chimici ed e' opportunamente segnalato?

Si

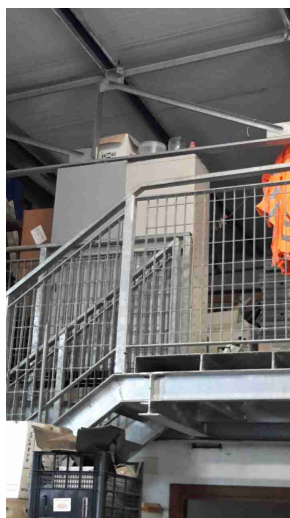

## Dispositivi di protezione individuale (DPI)

I lavoratori fanno un uso regolare e corretto dei DPI?

Si

Fare riferimento al Documento di valutazione dei rischi (DVR sezione 3) per quanto riguarda i DPI che gli operai devono utilizzare per ogni mansione

## Primo soccorso

Sono presenti le cassette di primo soccorso?

Si

**Primo soccorso**



Le cassette sono in buone condizioni e sono assenti elementi scaduti o rovinati?

No

Eliminare materiale scaduto dalla Cassetta di Primo Soccorso

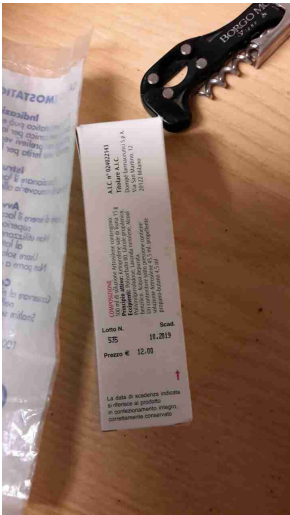

Le cassette sono segnalate chiaramente e facilmente accessibili?

No

**Firme**

Referente Aziendale

Data

Firme		
	18-11-2020 09:58:14	
Consulente a.cionco-seafano	Data 18-11-2020 09:58:14	