

Verifica di conformità legislativa

Condotto per

COMUNE DI PEDASO_MAGAZZINO- AUTORIMESSA

Descrizione:

COMUNE DI PEDASO_MAGAZZINO-AUTORIMESSA - Verifica di conformità legislativa

Data:

17-11-2020 10:38:03

Consulente:

a.cionco-seafano

Luogo:

PEDASO

Persone che partecipano al sopralluogo:

Note:

Premessa

A seguito della rilevazione dati, sopralluogo e relativa compilazione della presente Verifica di Conformità Legislativa dell'Azienda, in base alle normative vigenti, si comunicano le situazioni non conformi. La visita è stata condotta verificando a campione l'attività aziendale nel sito identificato e attraverso le informazioni rilasciate dal datore di lavoro. Per questo motivo non può essere esclusa l'esistenza di eventuali ulteriori non conformità non evidenziate nel corso della presente visita.

Informazione, Formazione ed addestramento dei lavoratori

Tutti gli addetti che fanno uso di gru (a torre / mobile / su autocarro) hanno ricevuto la formazione iniziale e gli aggiornamenti previsti dall'accordo stato regioni del 22/2/2012?

No



Tutti gli addetti che fanno uso di piattaforma di lavoro mobile elevabile hanno ricevuto la formazione iniziale e gli aggiornamenti previsti dall'accordo stato regioni del 22/2/2012?

No

Informazione, Formazione ed addestramento dei lavoratori



Tutti gli addetti che fanno uso di trattori e/o macchine di movimento terra hanno ricevuto la formazione iniziale e gli aggiornamenti previsti dall'accordo stato regioni del 22/2/2012?

Si

fgtto nel 2018

Sono state elaborate e distribuite procedure di lavoro?

No

Sicurezza delle strutture

Pavimenti e spazi esterni privi di buche e/o inciampi?

Si

Sono presenti adeguati spogliatoi (armadietti, docce, posti a sedere) e sono mantenuti in un corretto stato di igiene?

Si

Segnalazione aggiuntiva n. 1

No

visita medica da fare ed effettuare nel 2020

Prevenzione incendi

Gli estintori sono installati correttamente (facilmente raggiungibili, cartellonistica corretta, altezza adeguata)?

Si



Presidi antincendio controllati semestralmente (es. estintori, idranti, porte tagliafuoco, ecc..)

No



Scale soppalchi e luoghi con pericolo di caduta

Le scale portatili sono in buone condizioni e conformi alla norma UNI 131?

Si

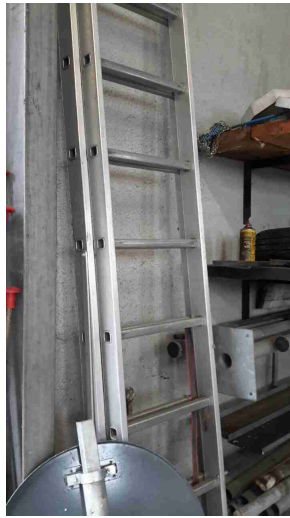

Tutti i luoghi elevati sono muniti di parapetto normale?

Si



Nei soppalchi e' indicata la portata massima?

No

Scale soppalchi e luoghi con pericolo di caduta



Immagazzinamento

Scaffalature in buone condizioni (ancorate, indicazione portata)?

Si

Illuminazione

I locali appaiono adeguatamente illuminati (corpi luce puliti, etc)?

Si

Luci di emergenza mantenute in buono stato di efficienza

Si

non funzionanti

Illuminazione

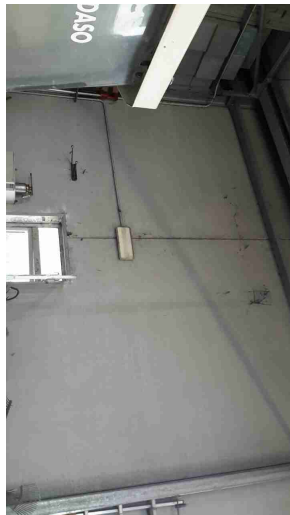

Rischio elettrico

Sui principali quadri elettrici sono presenti i cartelli di Divieto di spegnere incendi con acqua e pericolo folgorazione?

Si



Rischio elettrico		
Nei quadri elettrici sono presenti gli sportelli e risultano chiusi?	Si	
Macchine ed attrezzature		
Le macchine e le attrezzature sono mantenute pulite?	Si	
Il pavimento intorno alle macchine e' mantenuto pulito?	Si	
Rischi chimico e cancerogeno		
Sono disponibili le schede di sicurezza dei prodotti chimici utilizzati?	Si	
E' presente un deposito dedicato per prodotti chimici ed e' opportunamente segnalato?	Si	
		

Dispositivi di protezione individuale (DPI)

I lavoratori fanno un uso regolare e corretto dei DPI?

Si

Primo soccorso

Sono presenti le cassette di primo soccorso?

Si



Le cassette sono in buone condizioni e sono assenti elementi scaduti o rovinati?

No

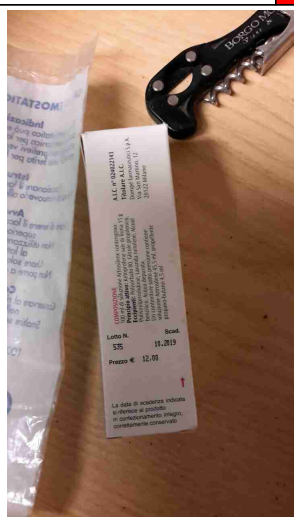

Primo soccorso		
Le cassette sono segnalate chiaramente e facilmente accessibili?	No	
Firme		
Referente Aziendale	Data 17-11-2020 10:38:03	
Consulente a.cionco-seafano	Data 17-11-2020 10:38:03	