

# Verifica di conformità legislativa

Condotto per

## COMUNE DI RECANATI

**Descrizione:**

COMUNE DI RECANATI - Verifica di conformità legislativa

**Data:**

4-11-2020

**Consulente:**

a.cionco-seafano

**Luogo:**



RECANATI



**Persone che partecipano al sopralluogo:**

**Note:**

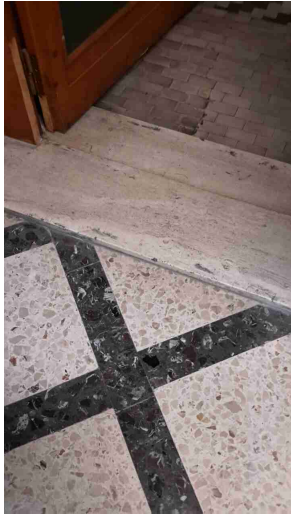
**Premessa**

A seguito della rilevazione dati, sopralluogo e relativa compilazione della presente Verifica di Conformità Legislativa dell'Azienda, in base alle normative vigenti, si comunicano le situazioni non conformi. La visita è stata condotta verificando a campione l'attività aziendale nel sito identificato e attraverso le informazioni rilasciate dal datore di lavoro. Per questo motivo non può essere esclusa l'esistenza di eventuali ulteriori non conformità non evidenziate nel corso della presente visita.

<b>Sicurezza delle strutture</b>		
Pavimenti e spazi esterni privi di buche e/o inciampi?	No	Sono presenti piccoli gradini pericolosi, segnalarli adeguatamente o installare un piccolo scivolo così da eliminare la fonte di inciampo
		
Ingressi e passaggi mantenuti puliti da ingombri?	Si	
<b>Prevenzione incendi</b>		
Gli estintori sono installati correttamente (facilmente raggiungibili, cartellonistica corretta, altezza adeguata)?	Si	
Le uscite di emergenza sono libere da ingombri, segnalate e facilmente apribili verso l'esodo?	Si	
<b>Illuminazione</b>		
I locali appaiono adeguatamente illuminati (corpi luce puliti, etc)?	Si	

<b>Illuminazione</b>		
Luci di emergenza mantenute in buono stato di efficienza	Si	
<b>Rischio elettrico</b>		
Sui principali quadri elettrici sono presenti i cartelli di Divieto di spegnere incendi con acqua e pericolo folgorazione?	Si	
Nei quadri elettrici sono presenti gli sportelli e risultano chiusi?	No	Installare schermi protettivi per i quadri elettrici in base alle norme CEI
<div>   </div>		
Sono assenti fonti di rischio causate da una cattiva gestione dell'impianto elettrico (adattatori non conformi, prese elettriche e/o prolunghe rovinate, cavi che creano fonte di inciampo, etc)?	No	Sono presenti tre ciabatte una sull'altra, questo può causare un surriscaldamento delle prese elettriche con relativo rischio incendio e/o elettocuzione

### Rischio elettrico

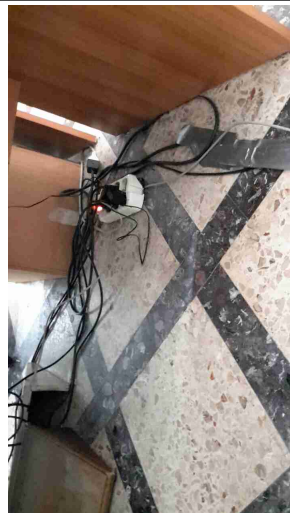
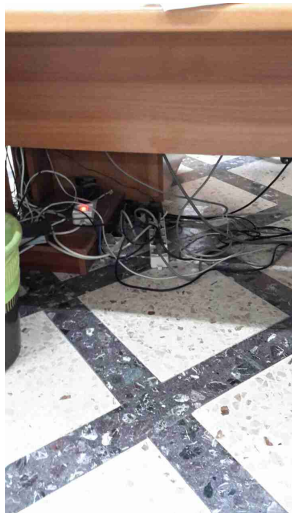

### Aerazione

I locali appaiono adeguatamente aereati (compresi spogliatoi e servizi igienici)?

Si

### Primo soccorso

Sono presenti le cassette di primo soccorso?

Si

### Rischi ufficio

Buona condizione delle sedie?

No

Sono presenti diversi sedili con schienale rotto non regolabile, procedere alla sostituzione di questi

## Rischi ufficio

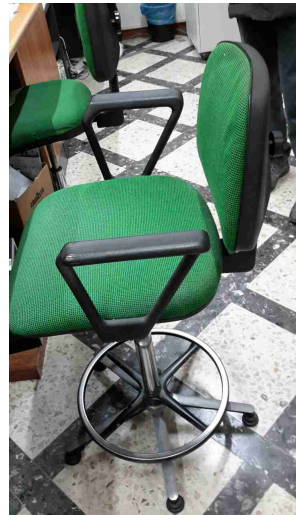
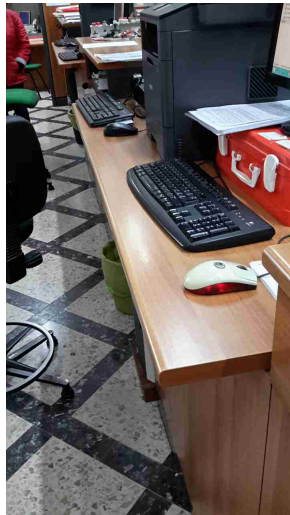
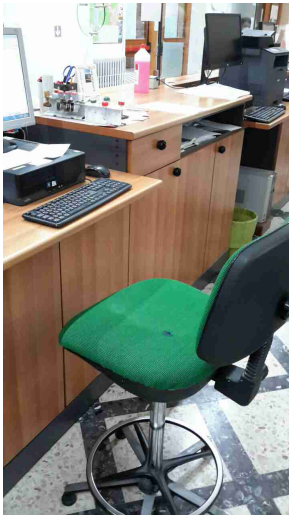

Scrivanie in buone condizioni?

No

I cavi nelle postazioni PC sono disposti in modo tale da evitare inciampi e cadute?

No

Segnalazione aggiuntiva n. 1

No

La tastiera è posizionata troppo in basso e non c'è la possibilità di appoggiare gli avambracci sulla scrivania causando un affaticamento degli arti superiori e della cervicale



Firme		
Referente Aziendale	Data 4-11-2020	
Consulente a.cionco-seafano	Data 4-11-2020	