

Verifica di conformità legislativa

Condotto per

PIOLANTI S.R.L. Colonnella (TE)

Descrizione:

PIOLANTI S.R.L. Colonnella (TE) - Verifica di conformità legislativa

Data:

12-1-2021

Consulente:

Ceccarelli Michele

Luogo:

Teramo

Persone che partecipano al sopralluogo:

Ceccarelli Michele e Lavatura Giacomo

Note:

Premessa

A seguito della rilevazione dati, sopralluogo e relativa compilazione della presente Verifica di Conformità Legislativa dell'Azienda, in base alle normative vigenti, si comunicano le situazioni non conformi. La visita è stata condotta verificando a campione l'attività aziendale nel sito identificato e attraverso le informazioni rilasciate dal datore di lavoro. Per questo motivo non può essere esclusa l'esistenza di eventuali ulteriori non conformità non evidenziate nel corso della presente visita.

DVR		
Il DVR e' stato redatto ed e' disponibile, firmato e con data certa?	Si	Redatta anche una revisione del 07-01-2020 resa necessaria a seguito della variazione dell'organico aziendale avvenuta a seguito dell'assunzione, in data 20 Novembre 2019, del lavoratore Amatucci Robertino in qualità di dipendente a tempo indeterminato con mansione di operaio meccanico.
La valutazione stress lavoro correlato e' in corso di validita'?	No	manca indicazione della data di esecuzione della valutazione
La valutazione relativa all'esposizione al rumore e' in corso di validita'?	No	
La valutazione relativa all'esposizione alle vibrazioni e' in corso di validita'?	No	
La valutazione relativa all'esposizione ai campi elettromagnetici e' in corso di validita'?	No	Da predisporre valutazione perché il rischio è presente
La valutazione relativa all'esposizione alle radiazioni ottiche artificiali e' in corso di validita'?	No	Da predisporre valutazione perché il rischio è presente
E' stata effettuata la valutazione del rischio chimico	Si	esiti della valutazione sono errati (invertite le conclusioni per il Rischio Salute e il R. Sicurezza). Il R. dovrebbe essere valutato come Irr. per la Salute e Non Basso per la Sicurezza

DVR		
La valutazione relativa all'esposizione ad agenti biologici e' in corso di validita'?	Si	RISCHIO MOLTO BASSO / BASSO. Manca la data di effettuazione della valutazione
Documenti di Gestione		
E' presente e compilato il registro per la verifica di funi e catene?	No	da predisporre registro
E' presente e compilato il registro per la verifica dei dispositivi di sicurezza di macchine ed impianti?	No	da predisporre registro
		
Sono disponibili i libretti di manutenzione ed uso dei macchinari?	No	da reperire dopo aver censito tutte le attrezzature di lavoro presenti
E' presente la conformita' antincendio ai sensi del DPR 151/2011?	No	verificare se presente il CPI. Richiesta attività n.53 per le officine di riparazione di veicoli a motore [...]

Documenti di Gestione		
Tutte le attività soggette sono presenti nella conformità antincendio?	No	da verificare una volta ottenuto il CPI
E' stata eseguita la prova di evacuazione?	No	
Impianti		
E' stato denunciato e sottoposto a verifica periodica l'impianto di messa a terra?	No	
Rifiuti		
Segnalazione aggiuntiva n. 1	No	diversi rifiuti non riportato indicazione del codice CER e risultano stoccati in contenitori non idonei al loro contenimento
		

Sicurezza delle strutture		
Ingressi e passaggi mantenuti puliti da ingombri?	No	presenti macchie di olio sulla pavimentazione. eliminare le cause che portano a perdite di olio dai fusti e dai mezzi mediante l'adozione di vasche di raccolta e per fuoriuscite accidentali materiali assorbenti (es. sepiolote)
Passaggi per pedoni ben delimitati?	No	definire la aree di passaggio dei pedoni e le zone ove avvengono le lavorazioni sui mezzi
Segnalazione aggiuntiva n. 1	No	bombole da saldatura : fissare a parete, per tipologia e suddivise le piene dalle vuote
Prevenzione incendi		
Gli estintori sono installati correttamente (facilmente raggiungibili, cartellonistica corretta, altezza adeguata)?	Sì	ultima verifica del 12/2020
Gli idranti sono installati correttamente (facilmente raggiungibili, adeguatamente segnalati, buone condizioni, etc)?	Non pertinente	
Le uscite di emergenza sono libere da ingombri, segnalate e facilmente apribili verso l'esodo?	Sì	
Punti di raccolta in caso di evacuazione segnalati?	No	installare cartellonistica indicante il punto di raccolta

Prevenzione incendi

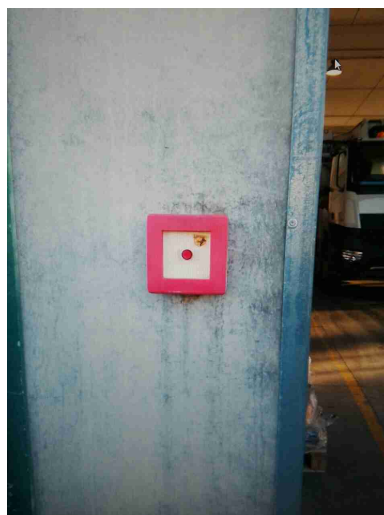

Presidi antincendio controllati semestralmente (es. estintori, idranti, porte tagliafuoco, ecc..)

No

porte REI non verificate (ufficio e sottotetto ristoro P1 e porta collegamento ufficio/officina)

Sono correttamente posizionate e ben distribuite le planimetrie di evacuazione?

Sì

Scale soppalchi e luoghi con pericolo di caduta

Segnalazione aggiuntiva n. 1

No

la piattaforma munita di scala di accesso (autocostruiti) non risulta marcata CE. manca di fermapiè lungo la scala e i gradini risultano estremamente ripidi e rappresentano un pericolo di caduta. eliminare tutte le scalette autocostruite prive di parapetto.

Scale soppalchi e luoghi con pericolo di caduta



Immagazzinamento

Scaffalature in buone condizioni (ancorate, indicazione portata)?

No

scaffalature non ancorate a terra, mancano di controventate e di indicazione della portata massima ammessa



Immagazzinamento

I montanti frontali delle scaffalature urtabili dai carrelli elevatori o altri mezzi sono dotati di paracolpi?

No

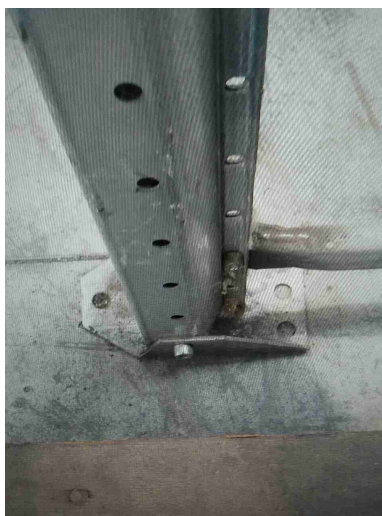

Rischio elettrico

Sui principali quadri elettrici sono presenti i cartelli di Divieto di spegnere incendi con acqua e pericolo folgorazione?

Si

Rischio elettrico

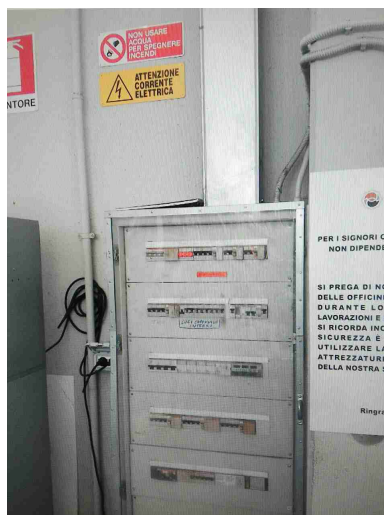

Sono assenti fonti di rischio causate da una cattiva gestione dell'impianto elettrico (adattatori non conformi, prese elettriche e/o prolunghe rovinate, cavi che creano fonte di inciampo, etc)?

No

chiudere le scatole di derivazione dell'impianto elettrico (antibagno)

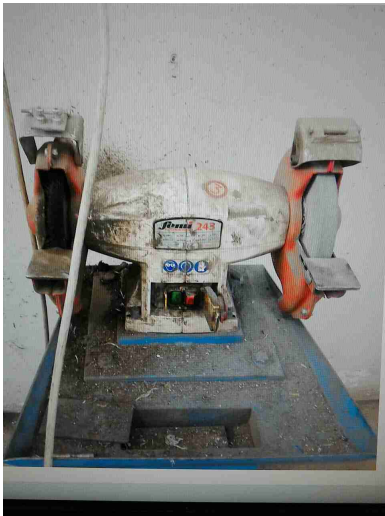

Macchine ed attrezzature		
Le macchine e le attrezzature sono mantenute pulite?	Si	
Le protezioni risultano in buone condizioni?	No	assenti o rimosse per mole. per le aree attrezzature presenti, prive di marcatura CE (tornio, trapano a colonna) occorre reperire la relazione di verifica finalizzata allacciamento secondo i cosiddetti RES (requisiti essenziali di sicurezza)
<div style="display: flex; justify-content: space-around;">   </div>		
Pulsanti di emergenza facilmente raggiungibili?	Si	
I rischi residui sono segnalati con cartellonistica?	No	manca per tornio, pressa idraulica e trapano a colonna.
Gli accessori di sollevamento (brache, fasce) sono marcati CE e verificati trimestralmente?	No	verificare trimestralmente i dispositivi di sollevamento (braghe, funi, catene, e accessori di sollevamento)

Macchine ed attrezzature



Modello di denuncia di messa in servizio/immatricolazione
CARRELLI MOVIMENTI A BRACCIO TELESCOPICO

Spett.le INAIL
Unità Operativa Territoriale di _____

N.B.: nel caso di carrello a braccio telescopico attrezzato con accessori/attrezzature intercambiabili per il sollevamento cose e/o persone non è necessario richiedere una immatricolazione per ciascuna funzione, ma è sufficiente la denuncia del solo carrello a braccio telescopico specificando le eventuali funzioni aggiuntive nell'apposita sezione.

Il sottoscritto _____ nato a _____ il _____
residente in _____ via _____ n. _____
legale rappresentante della ditta _____
codice cliente INAIL _____
partita IVA _____ codice fiscale _____
con sede sociale in _____ prov. _____ n. _____ C.A.P. _____
via _____
esecutiva attività di _____
Indirizzo di posta elettronica certificata (PEC) _____
ai sensi del D.M. 11 aprile 2011 e s.m.i. denuncia la messa in servizio e

RICHIESTE

L'IMMATRICOLAZIONE DELLA SEGUENTE ATTREZZATURA:

Caratterizzata da _____
• Razionalità ☐ Razionalità ☐ Estera

In caso di razionalità italiana compilare anche i seguenti campi:

- partita IVA _____
- codice fiscale _____
- numero _____
- numero civico _____
- CAP _____
- Comune _____
- Provincia _____
- Indirizzo _____

Foto della macchina in servizio prima dell'entrata in vigore del D.Lgs. 11 aprile 2011 (23 maggio 2012) in possesso di primo controllo periodico di conformità ai requisiti di sicurezza di cui all'allegato V del D.Lgs. 81/08 e s.m.i. (semplice, straordinaria, rinnovo, rinnovo speciale)

Descrizione:

☐ Carrello a braccio telescopico / sollevatore telescopico base
☐ Carrello a braccio telescopico / sollevatore telescopico relativo

- numero di fabbrica _____
- data costruzione _____
- macchina accompagnata da dichiarazione di conformità CE ☐ SI ☐ NO
- modello _____
- portata massima in Kg _____
- velocità max. m/min _____

Eventuali funzioni aggiuntive:

sollevamento cose ☐
sollevamento persone ☐

Messa in servizio installata presso:

- indirizzo _____
- numero civico _____
- CAP _____
- Comune _____

NOTE _____

Si allega:

☐ Copia dell'attestazione di conformità CE
☐ Copia dell'attestazione di conformità ai requisiti di sicurezza di cui all'allegato V del D.Lgs. 81/08 e s.m.i.

Il Legale Rappresentante _____
Data _____ (Firma e timbro)

* Valutare la massima SPEL, che il carrello potrebbe già possedere se è stato immatricolato come autogrù e piattaforma di lavoro aerea.
* Si allegare la fotocopia dell'attestato di conformità ai requisiti di sicurezza in possesso della ditta di lavoro al momento della consegna.
* Carrello attrezzato con gru o altri organi che consentano la libera oscillazione del carico (p. 5 della circ. 10 del Ministero del Lavoro e della Previdenza Sociale del 20/05/2011).
* Carrello attrezzato con sollevatore.
* Data per carrelli costruiti in base alla specifica disposizione legislativa e regolamentare di recepimento delle direttive comunitarie di prodotto.
Carrelli immatricolati a braccio telescopico immatricolazione, n. 005 del 02/05/2011

Segnalazione aggiuntiva n. 1

No

articolo n.71 comma 11
prevede verifiche periodiche
che per il mezzo specifico
risultano annuali (vedere
allegati VII PER CARRELLO
SEMOVENTE A braccio
telescopico).
presente anche una capretta
con capacità di sollevamento
pari a 1 tonnellata

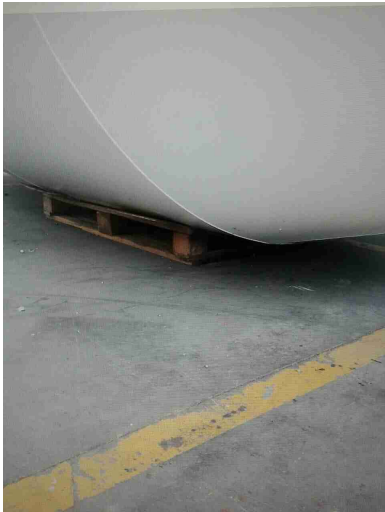

Macchine ed attrezzature		
Segnalazione aggiuntiva n. 2	No	il tamburo della betoniera viene posizionato su un pallet. tale posizionamento non garantisce una condizione di stabilità soprattutto in caso di urto. prevedere l'adozione di una culla certificata per il posizionamento in sicurezza del tamburo
<div>   </div>		
Primo soccorso		
Le cassette sono in buone condizioni e sono assenti elementi scaduti o rovinati?	No	cassetta P.S. da reintegrare

Primo soccorso



Le cassette sono segnalate chiaramente e facilmente accessibili?

No

segnalare la cassetta

Rischi ufficio

Buona condizione delle sedie?

No

dotare la postazione di una sedia per videoterminalista a norma

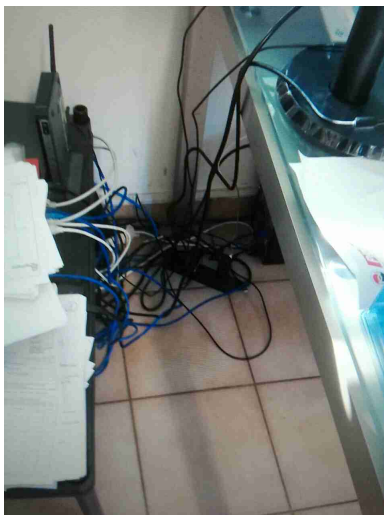

Rischi ufficio		
Scrivanie in buone condizioni?	Si	
I cavi nelle postazioni PC sono disposti in modo tale da evitare inciampi e cadute?	No	raccogliere i cavi sparsi in idonee canaline passacavo
		
Gli schermi sono orientati in modo da ridurre abbagli e riflessi dalle fonti di luce oppure sono dotati di sistemi parasole?	Si	presenti veneziane alle finestre
Rifiuti		
Segnalazione aggiuntiva n. 1	No	eliminare i sacchi di rifiuti depositati a terra percepiscono costituire un pericolo di inciampo e vanno ad aumentare il carico d'incendio

Rifiuti

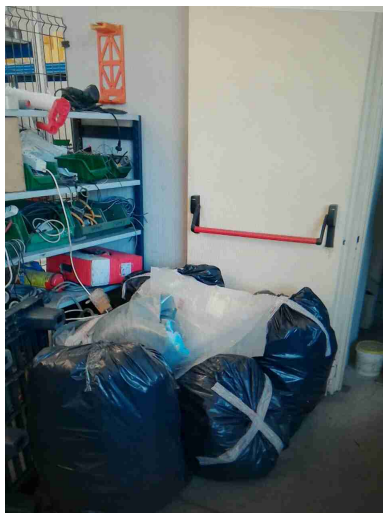

Firme

Referente Aziendale	Data 12-1-2021	X
Consulente Ceccarelli Michele	Data 12-1-2021	