

Verifica di conformità legislativa

Condotto per

LICEO CLASSICO STATALE T. MAMIANI - mare

Descrizione:

LICEO CLASSICO STATALE T. MAMIANI - mare - Verifica di conformità legislativa

Data:

27-08-2020 11:24:14

Consulente:

Terenzi Federico

Luogo:

PESARO



Persone che partecipano al sopralluogo:

Note:

Premessa

A seguito della rilevazione dati, sopralluogo e relativa compilazione della presente Verifica di Conformità Legislativa dell'Azienda, in base alle normative vigenti, si comunicano le situazioni non conformi. La visita è stata condotta verificando a campione l'attività aziendale nel sito identificato e attraverso le informazioni rilasciate dal datore di lavoro. Per questo motivo non può essere esclusa l'esistenza di eventuali ulteriori non conformità non evidenziate nel corso della presente visita.

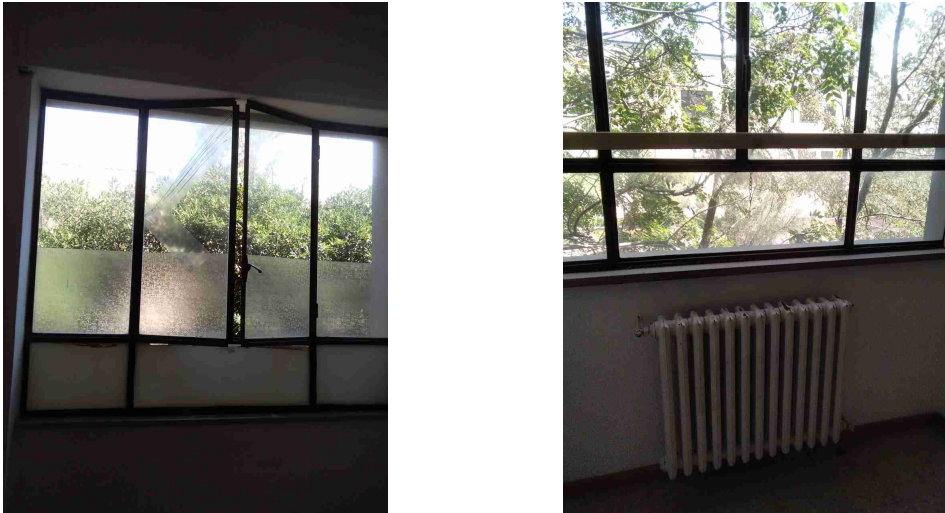
Organigramma e Formazione		
Sono stati individuati gli addetti di primo soccorso?	No	Prevedere addetti emergenze
Sono stati individuati gli addetti alla lotta antincendio?	No	Prevedere addetti emergenze
Documenti di Gestione		
E' presente la conformita' antincendio ai sensi del DPR 151/2011?	No	
Impianti		
E' presente il certificato di conformita' dell'impianto elettrico?	No	
E' stato denunciato e sottoposto a verifica periodica l'impianto di messa a terra?	No	
E' stato denunciato e sottoposto a verifica periodica l'impianto contro le scariche atmosferiche?	No	
Sicurezza delle strutture		
Pavimenti e spazi esterni privi di buche e/o inciampi?	Si	
Ingressi e passaggi mantenuti puliti da ingombri?	Si	

Sicurezza delle strutture		
Nelle vetrature sono assenti fratture o vetri fragili che possono causare pericoli di infortuni?	No	
		
Segnalazione aggiuntiva n. 1	No	Eliminare oppure pannellare
		
Segnalazione aggiuntiva n. 2	No	Nella palestra sostituire illuminazione

Sicurezza delle strutture



Segnalazione aggiuntiva n. 3

No

Verificare le crepe presenti sui muri

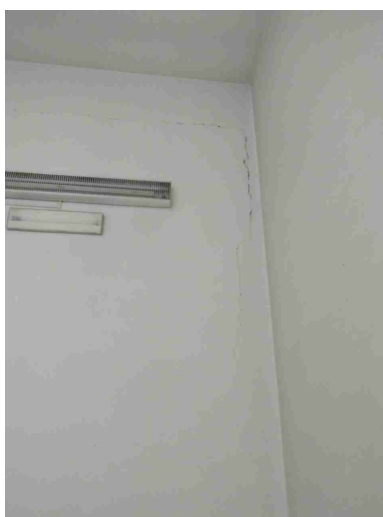

Prevenzione incendi

Gli estintori sono installati correttamente (facilmente raggiungibili, cartellonistica corretta, altezza adeguata)?

No

Prevenzione incendi		
Gli idranti sono installati correttamente (facilmente raggiungibili, adeguatamente segnalati, buone condizioni, etc)?	No	
Le uscite di emergenza sono libere da ingombri, segnalate e facilmente apribili verso l'esodo?	No	Sbloccare l'uscita di emergenza
		
Punti di raccolta in caso di evacuazione segnalati?	No	
Gli arredi, tendaggi, la tappezzeria, etc, rispettano l'adeguata reazione al fuoco?	No	
Sono correttamente posizionate e ben distribuite le planimetrie di evacuazione?	No	
Sono presenti le planimetrie in tutte le aule?	No	

Scale soppalchi e luoghi con pericolo di caduta

Le scale fisse sono munite di corrimano e di parapetto alto almeno 1m (misurando l'altezza all'inizio del gradino)?

Si

Nei gradini scivolosi sono presenti strisce antiscivolo?

Si

Tutti i luoghi elevati sono muniti di parapetto normale?

Si

Illuminazione

I locali appaiono adeguatamente illuminati (corpi luce puliti, etc)?

Si

Luci di emergenza mantenute in buono stato di efficienza

No

Gli ambienti sono dotati di adeguati sistemi di schermatura dal sole?

No



Rischio elettrico		
Sui principali quadri elettrici sono presenti i cartelli di Divieto di spegnere incendi con acqua e pericolo folgorazione?	No	
Aerazione		
I locali appaiono adeguatamente aereati (compresi spogliatoi e servizi igienici)?	Si	
Primo soccorso		
Sono presenti le cassette di primo soccorso?	No	
Firme		
Referente Aziendale	Data 27-08-2020 11:24:14	
Consulente Terenzi Federico	Data 27-08-2020 11:24:14	