

Verifica di conformità legislativa

Condotto per

UNIONE DEI COMUNI - SEDE COMUNALE AGUGLIANO

Descrizione:

UNIONE DEI COMUNI - SEDE COMUNALE AGUGLIANO - Verifica di conformità legislativa

Data:

08-07-2020 10:15:41

Consulente:

a.cionco-seafano

Luogo:

AGUGLIANO

Persone che partecipano al sopralluogo:

Note:

Premessa

A seguito della rilevazione dati, sopralluogo e relativa compilazione della presente Verifica di Conformità Legislativa dell'Azienda, in base alle normative vigenti, si comunicano le situazioni non conformi. La visita è stata condotta verificando a campione l'attività aziendale nel sito identificato e attraverso le informazioni rilasciate dal datore di lavoro. Per questo motivo non può essere esclusa l'esistenza di eventuali ulteriori non conformità non evidenziate nel corso della presente visita.

Organigramma e Formazione		
E' presente l'organigramma aziendale?	Si	
E' stato individuato univocamente il datore di lavoro?	Si	Thomas Barconi
E' stato costituito il S.P.P. ed e' stato individuato il Responsabile del S.P.P.?	Si	
E' stato individuato un medico competente?	Si	Dott Cenerelli
Il rappresentate dei lavoratori per la sicurezza e' stato formato in seguito all'elezione e poi costantemente?	Si	RLS presente ma andrà in pensione tra due mesi quindi sarà nominato all'interno degli RSU
Sono stati individuati gli addetti di primo soccorso?	Si	
Gli addetti di primo soccorso hanno la formazione in corso di validita'?	Si	
Sono stati individuati gli addetti alla lotta antincendio?	Si	
Gli addetti alla lotta antincendio sono stati formati in modo congruo con il livello di rischio?	Si	
Sicurezza delle strutture		
Nelle vetrare sono assenti	No	

Sicurezza delle strutture

fratture o vetri fragili che possono causare pericoli di infortuni?

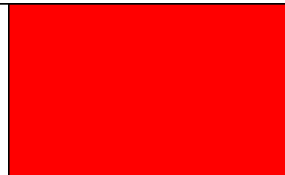

Segnalazione aggiuntiva n. 1

Si

cartellonistica

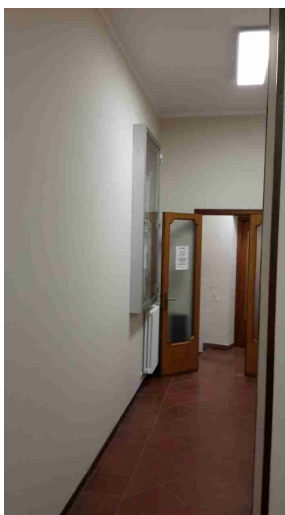

Segnalazione aggiuntiva n. 2

No

h 80 cm

Sicurezza delle strutture

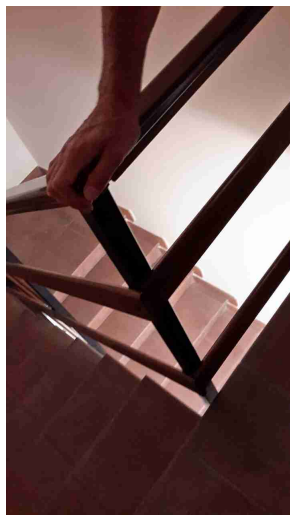

Prevenzione incendi

Gli estintori sono installati correttamente (facilmente raggiungibili, cartellonistica corretta, altezza adeguata)?

Si

Le uscite di emergenza sono libere da ingombri, segnalate e facilmente apribili verso l'esodo?

No

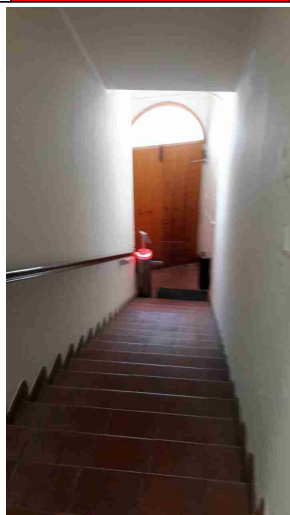
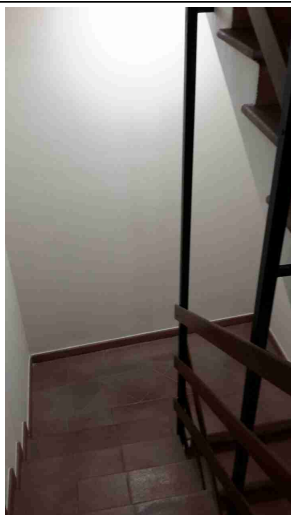

Prevenzione incendi		
Uscite di emergenza con sistemi di apertura omologati CE?	Non pertinente	non necessario
Presidi antincendio controllati semestralmente	Si	
Scale soppalchi e luoghi con pericolo di caduta		
Nei gradini scivolosi sono presenti strisce antiscivolo?	Si	
Illuminazione		
I locali appaiono adeguatamente illuminati (corpi luce puliti, etc)?	Si	
Luci di emergenza mantenute in buono stato di efficienza	No	non presenti
Gli ambienti sono dotati di adeguati sistemi di schermatura dal sole?	Si	

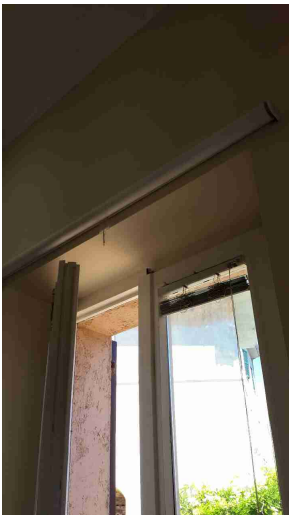
Illuminazione		
		
Aerazione		
I locali appaiono adeguatamente aereati (compresi spogliatoi e servizi igienici)?	Si	
Primo soccorso		
Sono presenti le cassette di primo soccorso?	Si	
Rischi ufficio		
Scrivanie in buone condizioni?	Si	
Firme		
Referente Aziendale	Data 08-07-2020 10:15:41	

Firme

Consulente

a.cionco-seafano

Data

08-07-2020
10:15:41A handwritten signature in black ink, consisting of stylized, cursive letters, likely representing the name of the consultant.