

# Verifica di conformità legislativa

Condotto per

## COMUNE DI SERRA SAN QUIRICO - MAGAZZINO-AUTORIMESSA

**Descrizione:**

COMUNE DI SERRA SAN QUIRICO - MAGAZZINO-AUTORIMESSA - Verifica di conformità legislativa

**Data:**

19-06-2020 16:17:35

**Consulente:**

a.cionco-seafano

**Luogo:**

SERRA SAN QUIRICO

**Persone che partecipano al sopralluogo:**

**Note:**

**Premessa**

A seguito della rilevazione dati, sopralluogo e relativa compilazione della presente Verifica di Conformità Legislativa dell'Azienda, in base alle normative vigenti, si comunicano le situazioni non conformi. La visita è stata condotta verificando a campione l'attività aziendale nel sito identificato e attraverso le informazioni rilasciate dal datore di lavoro. Per questo motivo non può essere esclusa l'esistenza di eventuali ulteriori non conformità non evidenziate nel corso della presente visita.

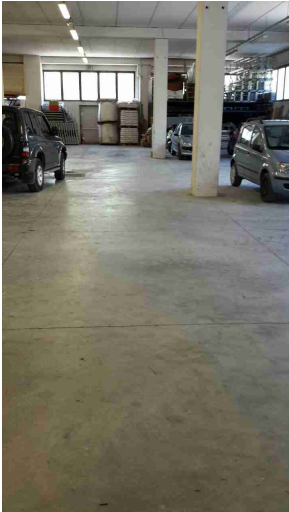
<b>Documenti di Gestione</b>		
E' documentata la distribuzione dei DPI?	No	Dotare il personale addetto alla manutenzione del verde di idonei DPI antitaglio
E' presente la conformita' antincendio ai sensi del DPR 151/2011?	No	non presente
<b>Impianti</b>		
E' stato denunciato e sottoposto a verifica periodica l'impianto contro le scariche atmosferiche?	No	effettuare verifiche di messa a terra
L' edificio e' autoprotetto?	No	
<b>Sicurezza delle strutture</b>		
Pavimenti e spazi esterni privi di buche e/o inciampi?	Si	
		

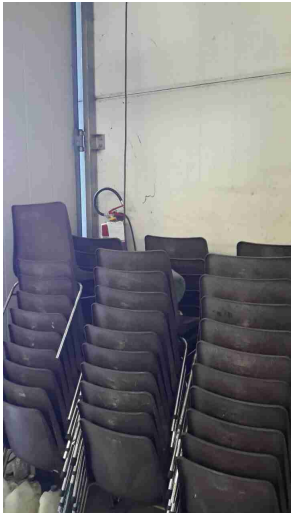
Prevenzione incendi		
Gli estintori sono installati correttamente (facilmente raggiungibili, cartellonistica corretta, altezza adeguata)?	No	Gli estintori devono essere liberi da materiale e segnalati tramite idonea cartellonistica
		
Le uscite di emergenza sono libere da ingombri, segnalate e facilmente apribili verso l'esodo?	Sì	Lasciare sempre libere le uscite di emergenza
Punti di raccolta in caso di evacuazione segnalati?	No	Indicare tramite cartellonistica il Punto di Raccolta all'esterno dell'edificio
Presidi antincendio controllati semestralmente	Sì	
Scale soppalchi e luoghi con pericolo di caduta		
Le scale portatili sono in buone condizioni e conformi alla norma UNI 131?	No	Eliminare le scale senza certificazione UNI EN 131

## Scale soppalchi e luoghi con pericolo di caduta

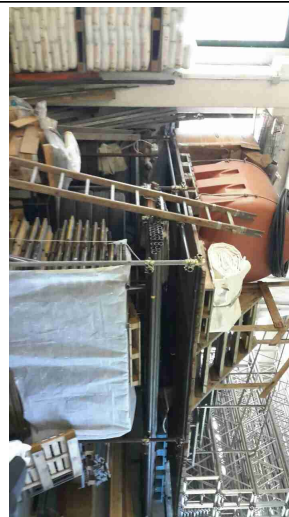
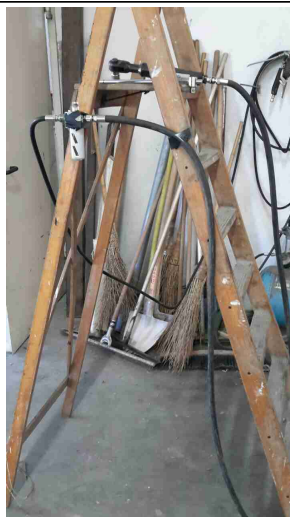
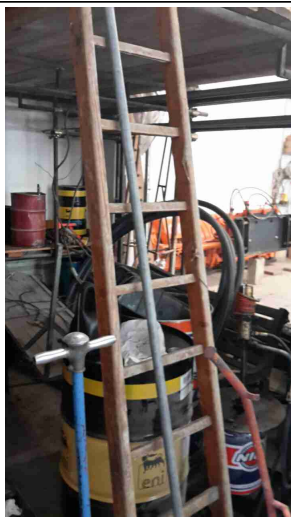

Nei soppalchi e' indicata la portata massima?

No

I soppalchi non sono a norma, sostituire con strutture a norma e/o certificarli

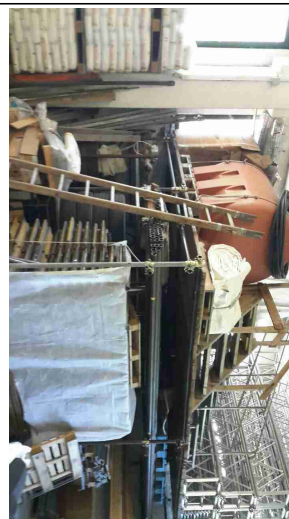

## Immagazzinamento

Scaffalature in buone condizioni (ancorate, indicazione portata)?

No

I materiali stoccati sono correttamente imballati?

No

<b>Immagazzinamento</b>		
Bacini di raccolta per raccogliere eventuali liquidi che fuoriescono?	No	Dotare i materiali liquidi pericolosi stoccati di adeguati bicini di contenimento
<b>Illuminazione</b>		
I locali appaiono adeguatamente illuminati (corpi luce puliti, etc)?	Si	
Luci di emergenza mantenute in buono stato di efficienza	Si	
<b>Rischio elettrico</b>		
Sui principali quadri elettrici sono presenti i cartelli di Divieto di spegnere incendi con acqua e pericolo folgorazione?	No	
		
Nei quadri elettrici sono presenti gli sportelli e risultano chiusi?	No	

<b>Primo soccorso</b>		
Sono presenti le cassette di primo soccorso?	Si	
Le cassette sono in buone condizioni e sono assenti elementi scaduti o rovinati?	No	
		
Le cassette sono segnalate chiaramente e facilmente accessibili?	No	
Sono presenti i pacchetti di medicazione nei mezzi?	Si	I presidi medici risultano scaduti

## Primo soccorso



## Firme

Referente Aziendale

Data

19-06-2020  
16:17:35

Consulente

a.cionco-seafano

Data

19-06-2020  
16:17:35