

Verifica di conformità legislativa

Condotto per

UNIONE COLTIVATORI ITALIANI COMITATO DI ANCONA

Descrizione:

UNIONE COLTIVATORI ITALIANI COMITATO DI ANCONA - Verifica di conformità legislativa

Data:

28-08-2020 09:22:00

Consulente:

Simonetta Strologo

Luogo:

ANCONA

Persone che partecipano al sopralluogo:

Antonella Galasso

Note:

Premessa

A seguito della rilevazione dati, sopralluogo e relativa compilazione della presente Verifica di Conformità Legislativa dell'Azienda, in base alle normative vigenti, si comunicano le situazioni non conformi. La visita è stata condotta verificando a campione l'attività aziendale nel sito identificato e attraverso le informazioni rilasciate dal datore di lavoro. Per questo motivo non può essere esclusa l'esistenza di eventuali ulteriori non conformità non evidenziate nel corso della presente visita.

Organigramma e Formazione		
E' presente l'organigramma aziendale?	No	
E' stato individuato univocamente il datore di lavoro?	No	Marco Palombi - verificare
E' stato costituito il S.P.P. ed e' stato individuato il Responsabile del S.P.P.?	No	Presente solo RSPP Pedini Amati Francesco
E' stato individuato un medico competente?	No	Visite non previste
Il nominativo del rappresentate dei lavoratori per la sicurezza e' stato comunicato telematicamente all'INAIL?	No	
Sono stati individuati gli addetti di primo soccorso?	No	
Sono stati individuati gli addetti alla lotta antincendio?	No	
DVR		
Il DVR e' stato redatto ed e' disponibile, firmato e con data certa?	No	
La valutazione stress lavoro correlato e' in corso di validita'?	No	

DVR		
E' presente il piano di emergenza?	No	
Documenti di Gestione		
E' stato effettuata correttamente l'attivita' di sorveglianza sanitaria (cert. idoneita', sopralluogo art. 25, etc)?	No	
Informazione, Formazione ed addestramento dei lavoratori		
Sono compilati i verbali di informazione, formazione, addestramento per tutti i lavoratori?	No	
Tutti i lavoratori in forza sono stati formati secondo i disposti dell'accordo Stato-Regioni 21/12/2011?	No	
Sono state elaborate e distribuite procedure di lavoro?	No	
Impianti		
E' disponibile l'agibilita' dei locali?	No	Verificare con Mandolini
E' presente il certificato di conformita' dell'impianto elettrico?	No	

Impianti

E' stato denunciato e sottoposto a verifica periodica l'impianto di messa a terra?

No

E' stato denunciato e sottoposto a verifica periodica l'impianto contro le scariche atmosferiche?

No

E' stato denunciato e sottoposto a verifica periodica l'impianto termico?

Si

Viene effettuata la manutenzione degli impianti di aereazione (aria condizionata, pompe di calore, ...)?

Si

Rifiuti

E' presente ed e' correttamente compilato il registro di carico e scarico rifiuti?

Non
pertinente

Conferimento a RSU

Impianti contenenti F-GAS

Per impianti la cui carica di gas fluorurati ad effetto serra e' superiore a 3 kg o superiore a 5 tonnellate di CO2 equivalenti, e' stata affidata la manutenzione ad una ditta certificata?

Si

FOMIT

Prevenzione incendi

Gli estintori sono installati correttamente (facilmente raggiungibili, cartellonistica corretta, altezza adeguata)?

No

Le uscite di emergenza sono libere da ingombri, segnalate e facilmente apribili verso l'esodo?

No

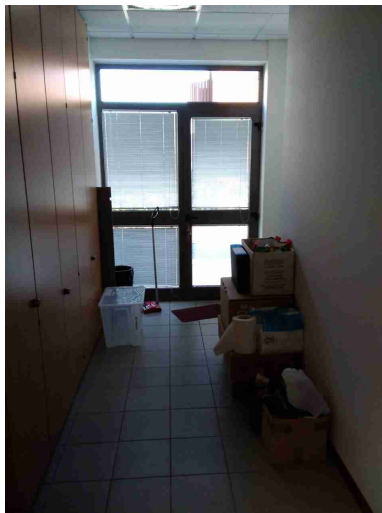

Uscite di emergenza con sistemi di apertura omologati CE?

No

Scale soppalchi e luoghi con pericolo di caduta

Le scale portatili sono in buone condizioni e conformi alla norma UNI 131?

Si

Illuminazione

I locali appaiono adeguatamente illuminati (corpi luce puliti, etc)?

Si

Luci di emergenza mantenute in buono stato di efficienza

Si

Gli ambienti sono dotati di adeguati sistemi di schermatura dal sole?

Si

Rischio elettrico

Sui principali quadri elettrici sono presenti i cartelli di Divieto di spegnere incendi con acqua e pericolo folgorazione?

No



Rischio elettrico		
Nei quadri elettrici sono presenti gli sportelli e risultano chiusi?	Si	
Aerazione		
I locali appaiono adeguatamente aereati (compresi spogliatoi e servizi igienici)?	Si	
Primo soccorso		
Sono presenti le cassette di primo soccorso?	No	
Rischi ufficio		
Buona condizione delle sedie?	Si	
Scrivanie in buone condizioni?	Si	
I cavi nelle postazioni PC sono disposti in modo tale da evitare inciampi e cadute?	No	

Rischi ufficio

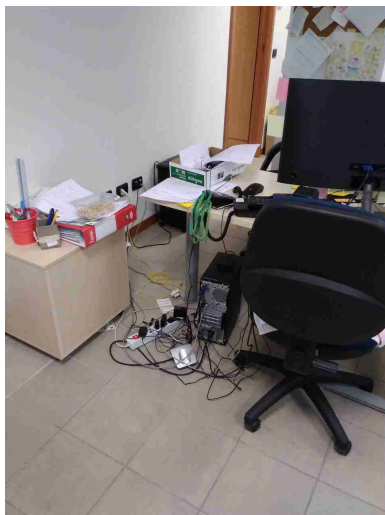

Gli schermi sono orientati in modo da ridurre abbagli e riflessi dalle fonti di luce oppure sono dotati di sistemi parasole?

Si

Fotocopiatrici posizionate in zone aeree?

Si

Firme

Referente Aziendale

Data

28-08-2020
09:22:00



Consulente

Simonetta Strologo

Data

28-08-2020
09:22:00

