

Verifica di conformità legislativa

Condotto per

COMUNE DI BELVEDERE OSTRENSE - AUTORIMESSA

Descrizione:

COMUNE DI BELVEDERE OSTRENSE - AUTORIMESSA - Verifica di conformità legislativa

Data:

9-3-2021

Consulente:

a.cionco-seafano

Luogo:

BELVEDERE OSTRENSE

Persone che partecipano al sopralluogo:

Note:

Premessa

A seguito della rilevazione dati, sopralluogo e relativa compilazione della presente Verifica di Conformità Legislativa dell'Azienda, in base alle normative vigenti, si comunicano le situazioni non conformi. La visita è stata condotta verificando a campione l'attività aziendale nel sito identificato e attraverso le informazioni rilasciate dal datore di lavoro. Per questo motivo non può essere esclusa l'esistenza di eventuali ulteriori non conformità non evidenziate nel corso della presente visita.

Organigramma e Formazione		
E' presente l'organigramma aziendale?	Si	
Impianti		
E' disponibile l'agibilita' dei locali?	No	Reperire agibilità del magazzino-autotimessa
E' presente il collaudo statico e/o sismico dell'edificio?	No	Reperire documentazione
E' presente il certificato di conformita' dell'impianto elettrico?	No	Reperire Dichiarazione di conformità dell'impianto elettrico
E' stato denunciato e sottoposto a verifica periodica l'impianto di messa a terra?	No	Sottoporre periodicamente l'impianto elettrico a verifica di messa a terra
Sicurezza delle strutture		
Sono presenti adeguati spogliatoi (armadietti, docce, posti a sedere) e sono mantenuti in un corretto stato di igiene?	No	Non viene erogata acqua calda nei servizi igienici del magazzino-autotimessa

Sicurezza delle strutture



Segnalazione aggiuntiva n. 1

No

Presenti delle grosse crepe forse la struttura è appesantita dall'eccessivo ferro presente nella guidovia

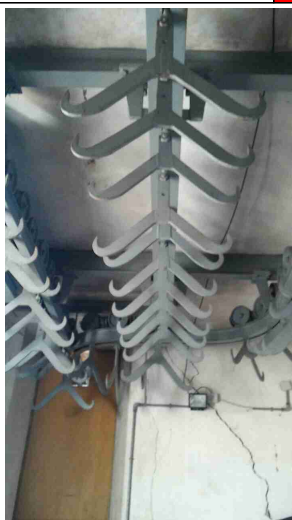

Prevenzione incendi

Gli estintori sono installati correttamente (facilmente raggiungibili, cartellonistica corretta, altezza adeguata)?

No

Non presenti

Rischio elettrico

Sui principali quadri elettrici sono presenti i cartelli di Divieto di spegnere incendi con acqua e pericolo folgorazione?

No

Affiggere idonea cartellonistica



Attrezzi elettrici portatili mantenuti in buone condizioni?

No

La stufetta elettrica non è marcata CE



Rischio elettrico

Sono assenti fonti di rischio causate da una cattiva gestione dell'impianto elettrico (adattatori non conformi, prese elettriche e/o prolunghe rovinate, cavi che creano fonte di inciampo, etc)?

No

Reperire dichiarazione di conformità dell'impianto elettrico

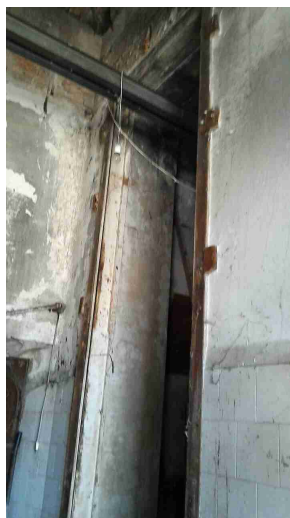

Macchine ed attrezzature

Le macchine e le attrezzature sono mantenute pulite?

Si

Tutte le attrezzature di lavoro utilizzate dagli operai del Comune devono avere a disposizione i libretti di uso e manutenzione

Macchine ed attrezzature

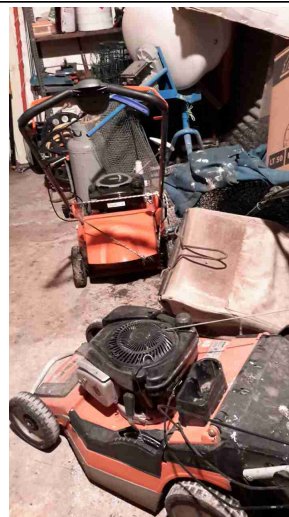

Rischi chimico e cancerogeno

Sono disponibili le schede di sicurezza dei prodotti chimici utilizzati?

Si

da integrare

Tutti i contenitori sono etichettati correttamente?

Si

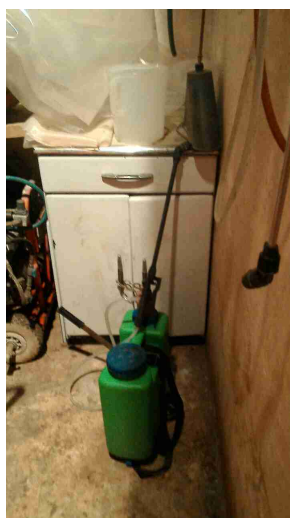

Dispositivi di protezione individuale (DPI)		
I lavoratori fanno un uso regolare e corretto dei DPI?	Si	
I DPI hanno un buono stato di manutenzione (controllo annuale cintura anticaduta, sostituzione filtri maschere respiratorie, etc)?	Si	
Primo soccorso		
Sono presenti le cassette di primo soccorso?	No	Non presente, acquistare Pacchetto di Primo Soccorso per il magazzino-autotimesa
Sono presenti i pacchetti di medicazione nei mezzi?	No	
Firme		
Referente Aziendale	Data 9-3-2021	
Consulente a.cionco-seafano	Data 9-3-2021	