

# Verifica di conformità legislativa

Condotto per

## CELACK SRL

**Descrizione:**

CELACK SRL - Verifica di conformità legislativa

**Data:**

14-10-2021 12:19:48

**Consulente:**

Barberini Nicoletta

**Luogo:**

VALLEFOGLIA

**Persone che partecipano al sopralluogo:**

**Note:**

## Premessa

A seguito della rilevazione dati, sopralluogo e relativa compilazione della presente Verifica di Conformità Legislativa dell'Azienda, in base alle normative vigenti, si comunicano le situazioni non conformi. La visita è stata condotta verificando a campione l'attività aziendale nel sito identificato e attraverso le informazioni rilasciate dal datore di lavoro. Per questo motivo non può essere esclusa l'esistenza di eventuali ulteriori non conformità non evidenziate nel corso della presente visita.

Documenti di Gestione		
E' presente la conformita' antincendio ai sensi del DPR 151/2011?	Si	Unico per Terenzo Paolo e Celack
Tutte le attivita' soggette sono presenti nella conformita' antincendio?	Si	Attività 12.3. C
E' presente e compilato il registro per la verifica dei dispositivi antincendio?	No	Reperire
Impianti		
E' disponibile l'agibilita' dei locali?	Si	Come richiesta della ditta costruttrice e con protocollo del Comune
E' presente il collaudo statico e/o sismico dell'edificio?	Non pertinente	
Se l'edificio e' ritenuto strategico, e' presente la valutazione del rischio sismico?	Non pertinente	
E' presente il certificato di conformita' dell'impianto elettrico?	Si	
E' stato denunciato e sottoposto a verifica periodica l'impianto di messa a terra?	Si	CON Vericert srl
E' stato denunciato e sottoposto a verifica periodica l'impianto contro le scariche atmosferiche?	Non pertinente	

CELACK SRL

Impianti		
L' edificio e' autoprotetto?	Si	
E' stato denunciato e sottoposto a verifica periodica l'impianto termico?	Non pertinente	
Viene effettuata la manutenzione degli impianti di aereazione (aria condizionata, pompe di calore, ...)?	No	
Sono stati denunciati e sottoposti a verifica periodica gli impianti di sollevamento?	Si	
Sono stati sottoposti a verifica periodica gli ascensori/montacarichi?	Non pertinente	
Sono stati denunciati e sottoposti a verifica periodica gli impianti a pressione?	No	Contattare l'installatore del compressore per verificare se ha presentato la denuncia di installazione e se il compressore è soggetto a verifiche periodiche



Approvvigionamento idrico		
E' presente una concessione per l'approvvigionamento idrico diverso dal pubblico acquedotto?	Non pertinente	
Emissioni in atmosfera		
E' presente ed in corso di validita' un'autorizzazione ordinaria all'emissione in atmosfera?	Non pertinente	
E' presente ed in corso di validita' un'autorizzazione generale all'emissione in atmosfera?	Si	DGP 201/2010 art. 11 c. 6 n. 2 cabine di prova. Si confermano i 50 kg/giorno ed i 10 kg/giorno
Sono state eseguite le analisi previste?	Non pertinente	
E' presente e correttamente compilato il registro delle emissioni?	Non pertinente	
E' stato elaborato e trasmesso il piano gestione solventi?	Non pertinente	
Sono stati trasmessi i controlli in continuo?	Non pertinente	
Sono state rispettate tutte le prescrizioni contenute nell'autorizzazione (limiti, messe a regime e in esercizio)?	Non pertinente	



Emissioni in atmosfera		
Sono state notificate modifiche non sostanziali?	No	Rispetto alla situazione comunicata alla Provincia di Pesaro e Urbino nel 2010 sono stati installata una nuova cabina di verniciatura e l'impianto di aspirazione degli agitatori. (Quest'ultimo impianto non è collegato ad ogni singolo agitatore ma è centrale) . Queste due nuove emissioni devono essere autorizzate ed è quindi necessario presentare una nuova domanda ai sensi della Determinazione n. 453 del 10.05.2019 Allegato I c. 9 produzione di mastici, pitture, vernici, cere, inchiostri e affini con produzione complessiva non superiore a 500 kg/h.
Scarico acque reflue		
E' stata ottenuta l'autorizzazione allo scarico di acque reflue industriali?	Non pertinente	
Per le acque domestiche e' presente l'autorizzazione allo scarico e/o l'autorizzazione all'allaccio in pubblica fognatura e/o l'agibilita'?	Si	
Sono state effettuate le analisi previste in merito agli scarichi industriali?	Non pertinente	
E' stata ottenuta l'autorizzazione allo scarico assimilato al domestico?	Non pertinente	

Rifiuti		
E' presente ed e' correttamente compilato il registro di carico e scarico rifiuti?	Si	
Sono correttamente compilati i formulari di identificazione e trasporto?	Si	
E' stato presentato entro il 30 aprile il MUD?	Si	
Sono presenti e aggiornati i certificati di caratterizzazione dei rifiuti?	Si	
Sono presenti e aggiornati i certificati analitici dei rifiuti?	Si	
E' autorizzata un'attivita' di recupero e/o smaltimento dei rifiuti?	Non pertinente	
E' autorizzata un'attivita' di trasporto dei rifiuti in conto proprio?	Non pertinente	
E' autorizzata un'attivita' di trasporto dei rifiuti in ordinaria?	Non pertinente	
E' stato pagato entro il 30 aprile l'importo per l'iscrizione annuale all'albo dei gestori ambientali e/o dei recuperatori?	Non pertinente	
Segnalazione aggiuntiva n. 1	Si	

CELACK SRL

<b>Rumore esterno</b>		
E' stata fatta la valutazione di impatto acustico?	No	Dovrà essere redatta la Valutazione in caso passiate in AUA - Autorizzazione Unica Ambientale per le emissioni in atmosfera
<b>Consorzi di filiera</b>		
L'azienda e' iscritta al CONAI e/o al consorzio obbligatorio per i produttori o gli importatori di imballaggi?	Si	Domanda di adesione come utilizzatore del 04.08.2014
L'azienda presenta entro il 31 Marzo la comunicazione al CONAI relativa agli imballaggi pieni importati?	Non pertinente	
L'azienda comunica al CONAI ed a tutti i fornitori di imballaggi il plafond di esportazione?	Non pertinente	
<b>Impianti contenenti F-GAS</b>		
Per impianti la cui carica di gas fluorurati ad effetto serra e' superiore a 3 kg o superiore a 5 tonnellate di CO2 equivalenti, e' stata affidata la manutenzione ad una ditta certificata?	No	Reperire la documentazione inerente gli impianti di condizionamento per verificare il quantitativo ed il tipo di GAS refrigerante
<b>Amianto</b>		
In caso di presenza di materiali contenenti amianto e' stato verificato lo stato di conservazione?	No	Verifica presenza/assenza o bonifica su tutto l'immobile



<b>Altre autorizzazioni</b>		
E' presente un'AUA?	Non pertinente	
<b>Emissioni in atmosfera</b>		
Tutte le emissioni esistenti sono autorizzate?	No	
Le emissioni sono identificate con cartello?	No	Tutte le emissioni presenti dovranno essere dotate di cartello riportante la sigla della emissione così come individuate nella planimetria allegata alla nuova domanda di autorizzazione alle emissioni in atmosfera.
		
I punti di campionamento sono conformi alla norma?	No	Contattare l'installatore degli impianti di aspirazione per far adeguare il numero dei bocchettoni e la loro posizione.

## Emissioni in atmosfera

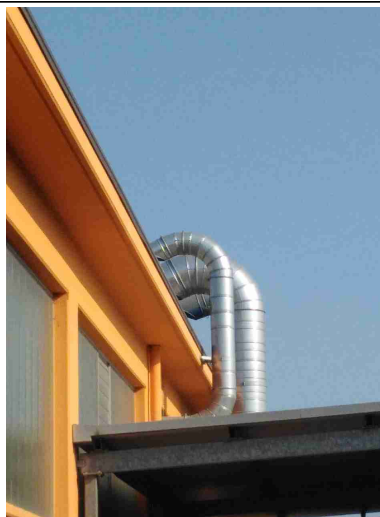

I sistemi di registrazione automatica sono attivi?

Non  
pertinente

Segnalazione aggiuntiva n. 1

No

Si consiglia di adeguare il tubo di aspirazione installato nell'attrezzatura per la pulizia pistole per ridurre il rischio di inalazione di Sostanze Organiche Volatili da parte degli operatori

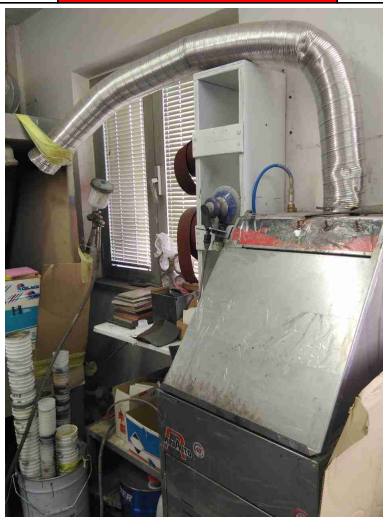

## Scarico acque reflue

Sono autorizzati tutti gli scarichi esistenti?

Sì

CELACK SRL

Scarico acque reflue		
E' scongiurato il pericolo di contaminazione delle acque di prima pioggia?	Si	
Le acque di condensa dei compressori e/o di condensa delle caldaie e/o di controlavaggio di addolcitori sono previste in autorizzazione o smaltite come rifiuti?	No	Convogliare in un contenitore l'acqua di condensa del compressore. Per poter attribuire il codice CER è necessaria una analisi chimica.
		
Rifiuti		
Tutti i rifiuti prodotti sono stati classificati ed a tutti e' stato assegnato un codice CER, compreso il relativo contenitore?	No	Tutti i contenitori dei rifiuti devono essere dotati di cartello riportante il codice CER e la descrizione del rifiuto che contengono.

## Rifiuti

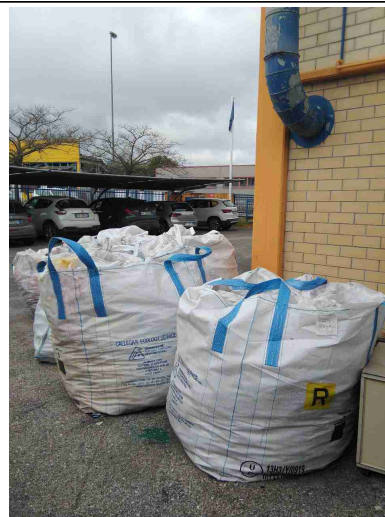

Tutti i rifiuti sono stoccati correttamente: coperti e con bacino di contenimento per liquidi?

No

Tutti i contenitori dei rifiuti devono essere dotati di sistema di copertura o di telone impermeabile

E' scongiurato il pericolo di contaminazione del suolo?

No

I rifiuti pericolosi sono presenti in quantita' inferiore a 10mc o sono smaltiti almeno ogni 3 mesi?

No

Fare elenco CER dopo analisi

I rifiuti soggetti ad ADR sono correttamente etichettati?

Si

Segnalazione aggiuntiva n. 1

No

Pulizia pistola ad acqua: gestire il rifiuto come acqua di lavaggio  
Pulizia pistole al solvente: gestire il diluente esausto  
Bicchierini sporchi:



## Rifiuti

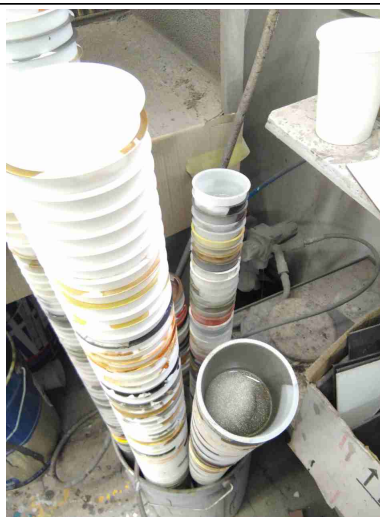

Segnalazione aggiuntiva n. 2

No

Iniziare a raccogliere i dischi abrasivi e la carta abrasiva per capire quanta ne producez nell'arco di un mese. Mantenere ordinato il retro dell'immobile, avviare quanto prima a smaltimento tutti i materiale che possono essere identificati come rifiuti.

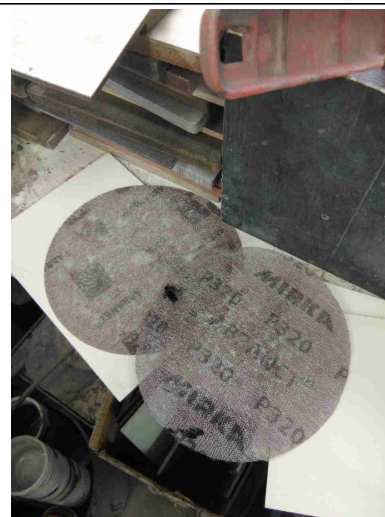

Segnalazione aggiuntiva n. 3

No

Lo scarto di vernice non deve essere stoccato con il 150106. I guanti gli stracci, i cartoni e le plastiche sporchi di vernice, le mascherine possono essere stoccate all'interno dello stesso contenitore.

## Rifiuti



## Firme

Referente Aziendale	Data 14-10-2021 12:19:48	
Consulente Barberini Nicoletta	Data 14-10-2021 12:19:48	