

# Verifica di conformità legislativa

Condotto per

## CELACK SRL

**Descrizione:**

CELACK SRL - Verifica di conformità legislativa

**Data:**

17-9-2020

**Consulente:**

Barberini Nicoletta

**Luogo:**

VALLEFOGLIA



**Persone che partecipano al sopralluogo:**

**Note:**

## **Premessa**

A seguito della rilevazione dati, sopralluogo e relativa compilazione della presente Verifica di Conformità Legislativa dell'Azienda, in base alle normative vigenti, si comunicano le situazioni non conformi. La visita è stata condotta verificando a campione l'attività aziendale nel sito identificato e attraverso le informazioni rilasciate dal datore di lavoro. Per questo motivo non può essere esclusa l'esistenza di eventuali ulteriori non conformità non evidenziate nel corso della presente visita.

<b>Documenti di Gestione</b>		
E' presente la conformita' antincendio ai sensi del DPR 151/2011?	Si	Unico per Terenzo Paolo e Celack
Tutte le attivita' soggette sono presenti nella conformita' antincendio?	Si	Attività 12.3. C
E' presente e compilato il registro per la verifica dei dispositivi antincendio?	No	Reperire
<b>Impianti</b>		
E' disponibile l'agibilita' dei locali?	Si	Come richiesta della ditta con protocollo del Comune
E' presente il collaudo statico e/o sismico dell'edificio?	Non pertinente	
Se l'edificio e' ritenuto strategico, e' presente la valutazione del rischio sismico?	Non pertinente	
E' presente il certificato di conformita' dell'impianto elettrico?	Si	
E' stato denunciato e sottoposto a verifica periodica l'impianto di messa a terra?	Si	CON Vericert srl
E' stato denunciato e sottoposto a verifica periodica l'impianto contro le scariche atmosferiche?	Non pertinente	

Impianti		
L' edificio e' autoprotetto?	Si	
E' stato denunciato e sottoposto a verifica periodica l'impianto termico?	Non pertinente	
Viene effettuata la manutenzione degli impianti di aereazione (aria condizionata, pompe di calore, ...)?	No	
Sono stati denunciati e sottoposti a verifica periodica gli impianti di sollevamento?	Si	
Sono stati sottoposti a verifica periodica gli ascensori/montacarichi?	Non pertinente	
Sono stati denunciati e sottoposti a verifica periodica gli impianti a pressione?	No	Contattare l'installatore del compressore per verificare se ha presentato la denuncia di installazione
<div style="display: flex; justify-content: space-around;">   </div>		



<b>Approvvigionamento idrico</b>		
E' presente una concessione per l'approvvigionamento idrico diverso dal pubblico acquedotto?	Non pertinente	
<b>Emissioni in atmosfera</b>		
E' presente ed in corso di validita' un'autorizzazione ordinaria all'emissione in atmosfera?	Non pertinente	
E' presente ed in corso di validita' un'autorizzazione generale all'emissione in atmosfera?	Si	DGP 201/2010 art. 11 c. 6 n. 2 cabine di prova. Si confermano i 50 kg/giorno ed i 10 kg/giorno
Sono state eseguite le analisi previste?	Non pertinente	
E' presente e correttamente compilato il registro delle emissioni?	Non pertinente	
E' stato elaborato e trasmesso il piano gestione solventi?	Non pertinente	
Sono stati trasmessi i controlli in continuo?	Non pertinente	
Sono state rispettate tutte le prescrizioni contenute nell'autorizzazione (limiti, messe a regime e in esercizio)?	Non pertinente	

Emissioni in atmosfera		
Sono state notificate modifiche non sostanziali?	No	È stata installata una nuova cabina non comunicata così come l'impianto di aspirazione degli agitatori. Quest'ultimo impianto non è collegato ad ogni singolo agitatore. Queste due nuove emissioni devono essere autorizzate. È quindi necessario presentare una nuova domanda ai sensi della Determinazione n. 453 del 10.05.2019 Allegato I c. 9 produzione di mastico, Pitture, vernici, cere, inchiostri e affini con produzione complessiva non superiore a 500 kg/h.
Scarico acque reflue		
E' stata ottenuta l'autorizzazione allo scarico di acque reflue industriali?	Non pertinente	
Per le acque domestiche e' presente l'autorizzazione allo scarico e/o l'autorizzazione all'allaccio in pubblica fognatura e/o l'agibilità?	Si	
Sono state effettuate le analisi previste in merito agli scarichi industriali?	Non pertinente	
E' stata ottenuta l'autorizzazione allo scarico assimilato al domestico?	Non pertinente	
Rifiuti		
E' presente ed e' correttamente compilato il registro di carico e scarico	Si CELACK SRL	

<b>Rifiuti</b>		
rifiuti?		
Sono correttamente compilati i formulari di identificazione e trasporto?	Si	
E' stato presentato entro il 30 aprile il MUD?	Si	
Sono presenti e aggiornati i certificati di caratterizzazione dei rifiuti?	No	
Sono presenti e aggiornati i certificati analitici dei rifiuti?	No	
E' autorizzata un'attivita' di recupero e/o smaltimento dei rifiuti?	Non pertinente	
E' autorizzata un'attivita' di trasporto dei rifiuti in conto proprio?	Non pertinente	
E' autorizzata un'attivita' di trasporto dei rifiuti in ordinaria?	Non pertinente	
E' stato pagato entro il 30 aprile l'importo per l'iscrizione annuale all'albo dei gestori ambientali e/o dei recuperatori?	Non pertinente	
<b>Rumore esterno</b>		
E' stata fatta la valutazione di	No CELACK SRL	

<b>Rumore esterno</b>		
impatto acustico?		
<b>Consorzi di filiera</b>		
L'azienda e' iscritta al CONAI e/o al consorzio obbligatorio per i produttori o gli importatori di imballaggi?	Si	Domanda di adesione come utilizzatore del 04.08.2014
L'azienda presenta entro il 31 Marzo la comunicazione al CONAI relativa agli imballaggi pieni importati?	Non pertinente	
L'azienda comunica al CONAI ed a tutti i fornitori di imballaggi il plafond di esportazione?	Non pertinente	
<b>Impianti contenenti F-GAS</b>		
Per impianti la cui carica di gas fluorurati ad effetto serra e' superiore a 3 kg o superiore a 5 tonnellate di CO2 equivalenti, e' stata affidata la manutenzione ad una ditta certificata?	No	Reperire la documentazione inerente gli impianti di condizionamento per verificare il quantitativo ed il tipo di GAS refrigerante
<b>Amianto</b>		
In caso di presenza di materiali contenenti amianto e' stato verificato lo stato di conservazione?	Non pertinente	



Emissioni in atmosfera		
Tutte le emissioni esistenti sono autorizzate?	No	Procedere quanto prima con la presentazione della nuova domanda. Si chiede gentilmente di ricevere una planimetria dell'immobile in formato dwg.
Le emissioni sono identificate con cartello?	No	Tutte le emissioni presenti dovranno essere dotate di cartello riportante la sigla della emissione così come individuate nella planimetria allegata alla nuova domanda di autorizzazione alle emissioni in atmosfera.
		
I punti di campionamento sono conformi alla norma?	No	Contattare l'installatore degli impianti di aspirazione per far adeguare il numero dei bocchettoni e la loro posizione.

## Emissioni in atmosfera

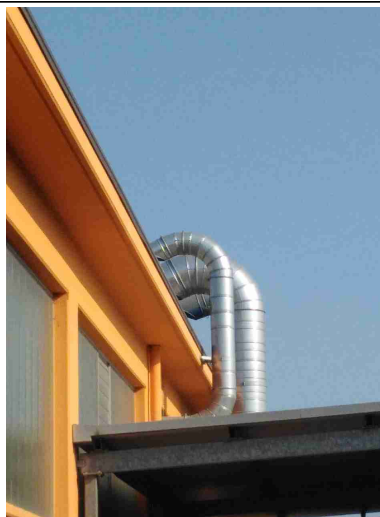

I sistemi di registrazione automatica sono attivi?

Non  
pertinente

Segnalazione aggiuntiva n. 1

No

Si consiglia di adeguare il tubo di aspirazione installato nell'attrezzatura per la pulizia pistole per ridurre il rischio di inalazione di Sostanze Organiche Volatili da parte degli operatori

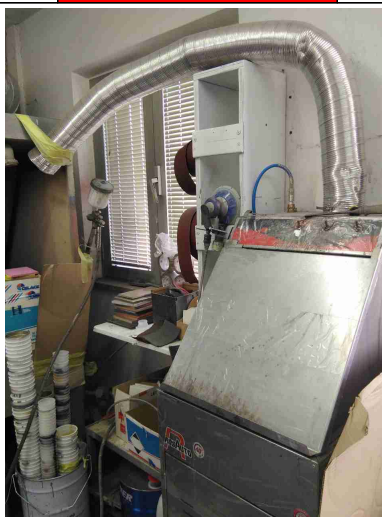

## Scarico acque reflue

Le acque di condensa dei compressori e/o di condensa

No  
CELACK SRL

Convogliare in un contenitore l'acqua di condensa del

## Scarico acque reflue

delle caldaie e/o di  
controlavaggio di addolcitori  
sono previste in  
autorizzazione o smaltite  
come rifiuti?

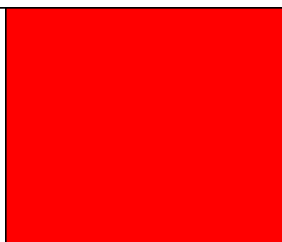

compressore. Per poter  
attribuire il codice CER è  
necessaria una analisi  
chimica.



## Rifiuti



Tutti i rifiuti prodotti sono stati  
classificati ed a tutti e' stato  
assegnato un codice CER,  
compreso il relativo  
contenitore?

No

Tutti i contenitori dei rifiuti  
devono essere dotati di  
cartello riportante il codice  
CER e la descrizione del  
rifiuto che contengono.

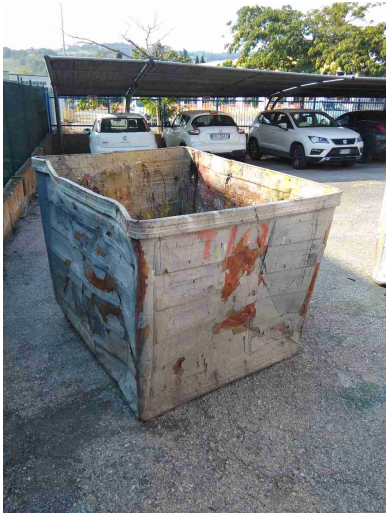

CELACK SRL

<b>Rifiuti</b>		
Tutti i rifiuti sono stoccati correttamente: coperti e con bacino di contenimento per liquidi?	No	Tutti i contenitori dei rifiuti devono essere dotati di sistema di copertura o di telone impermeabile
		
E' scongiurato il pericolo di contaminazione del suolo?	No	
I rifiuti soggetti ad ADR sono correttamente etichettati?	Si	
<b>Firme</b>		
Referente Aziendale	Data 17-9-2020	
Consulente Barberini Nicoletta	Data 17-9-2020	