

# Verifica di conformità legislativa

Condotto per

## CELACK SRL

**Descrizione:**

CELACK SRL - Verifica di conformità legislativa

**Data:**

17-09-2020 09:51:16

**Consulente:**

Barberini Nicoletta

**Luogo:**

VALLEFOGLIA



**Persone che partecipano al sopralluogo:**

**Note:**

## **Premessa**

A seguito della rilevazione dati, sopralluogo e relativa compilazione della presente Verifica di Conformità Legislativa dell'Azienda, in base alle normative vigenti, si comunicano le situazioni non conformi. La visita è stata condotta verificando a campione l'attività aziendale nel sito identificato e attraverso le informazioni rilasciate dal datore di lavoro. Per questo motivo non può essere esclusa l'esistenza di eventuali ulteriori non conformità non evidenziate nel corso della presente visita.



<b>Organigramma e Formazione</b>		
E' presente l'organigramma aziendale?	Si	
<b>Documenti di Gestione</b>		
E' presente la conformita' antincendio ai sensi del DPR 151/2011?	Si	Unico per Terenzo Paolo e Celack
Tutte le attivita' soggette sono presenti nella conformita' antincendio?	Si	Attività 12.3. C
E' presente e compilato il registro per la verifica dei dispositivi antincendio?	No	Reperire
<b>Impianti</b>		
E' disponibile l'agibilita' dei locali?	No	
E' presente il collaudo statico e/o sismico dell'edificio?	Non pertinente	
Se l'edificio e' ritenuto strategico, e' presente la valutazione del rischio sismico?	Non pertinente	
E' presente il certificato di conformita' dell'impianto elettrico?	Si	
E' stato denunciato e sottoposto a verifica periodica l'impianto di messa a terra?	Si CELACK SRL	CON Vericert srl

Impianti		
E' stato denunciato e sottoposto a verifica periodica l'impianto contro le scariche atmosferiche?	Non pertinente	
Sono stati denunciati e sottoposti a verifica periodica gli impianti di sollevamento?	Si	
Sono stati sottoposti a verifica periodica gli ascensori/montacarichi?	Non pertinente	
Sono stati denunciati e sottoposti a verifica periodica gli impianti a pressione?	No	
<div style="display: flex; justify-content: space-around;">   </div>		
Approvvigionamento idrico		
E' presente una concessione per l'approvvigionamento idrico diverso dal pubblico acquedotto?	Non pertinente	

<b>Emissioni in atmosfera</b>		
E' presente ed in corso di validita' un'autorizzazione ordinaria all'emissione in atmosfera?	Non pertinente	
E' presente ed in corso di validita' un'autorizzazione generale all'emissione in atmosfera?	Si	DGP 201/2010 art. 11 c. 6 n. 2 cabine di prova. Si confermano i 50 kg/giorno ed i 10 kg/giorno
Sono state eseguite le analisi previste?	Non pertinente	
E' presente e correttamente compilato il registro delle emissioni?	Non pertinente	
E' stato elaborato e trasmesso il piano gestione solventi?	Non pertinente	
Sono state notificate modifiche non sostanziali?	No	È stata installata una nuova cabina convogliata in E2 mentre la cabina che era in E2 è stata spostata e convogliata in E2
<b>Scarico acque reflue</b>		
E' stata ottenuta l'autorizzazione allo scarico di acque reflue industriali?	Non pertinente	
Per le acque domestiche e' presente l'autorizzazione allo scarico e/o l'autorizzazione all'allaccio in pubblica fognatura e/o l'agibilità?	No	Reperire certificato di agibilità e abitabilità dell'immobile o in alternativa la Autorizzazione allo scarico delle acque reflue domestiche

<b>Scarico acque reflue</b>		
Sono state effettuate le analisi previste in merito agli scarichi industriali?	Non pertinente	
<b>Rumore esterno</b>		
E' stata fatta la valutazione di impatto acustico?	No	
<b>Consorzi di filiera</b>		
L'azienda e' iscritta al CONAI e/o al consorzio obbligatorio per i produttori o gli importatori di imballaggi?	No	
<b>Impianti contenenti F-GAS</b>		
Per impianti la cui carica di gas fluorurati ad effetto serra e' superiore a 3 kg o superiore a 5 tonnellate di CO2 equivalenti, e' stata affidata la manutenzione ad una ditta certificata?	No	
<b>Amianto</b>		
In caso di presenza di materiali contenenti amianto e' stato verificato lo stato di conservazione?	Non pertinente	
<b>Emissioni in atmosfera</b>		
Tutte le emissioni esistenti sono autorizzate?	No	

CELACK SRL

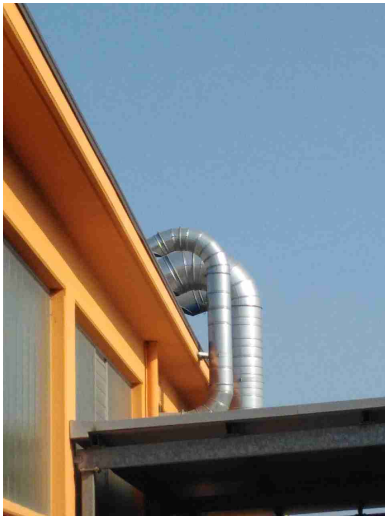
Emissioni in atmosfera		
Le emissioni sono identificate con cartello?	No	
		
I punti di campionamento sono conformi alla norma?	No	Vedere con eventuali rapporti di prova
		
I sistemi di registrazione automatica sono attivi?	Non pertinente	
Segnalazione aggiuntiva n. 1	No	



## Emissioni in atmosfera

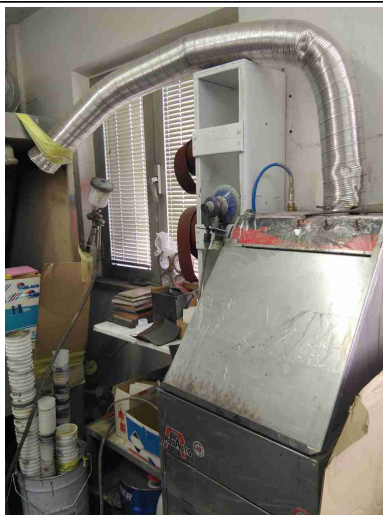

## Scarico acque reflue

E' scongiurato il pericolo di contaminazione delle acque di prima pioggia?

No

Le acque di condensa dei compressori e/o di condensa delle caldaie e/o di controlavaggio di addolcitori sono previste in autorizzazione o smaltite come rifiuti?

No



CELACK SRL



## Rifiuti

Tutti i rifiuti prodotti sono stati classificati ed a tutti e' stato assegnato un codice CER, compreso il relativo contenitore?

No



Tutti i rifiuti sono stoccati correttamente: coperti e con bacino di contenimento per liquidi?

No

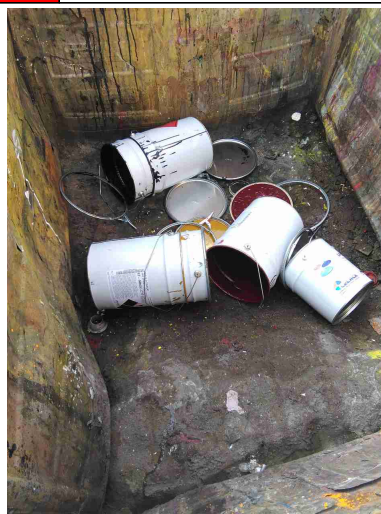
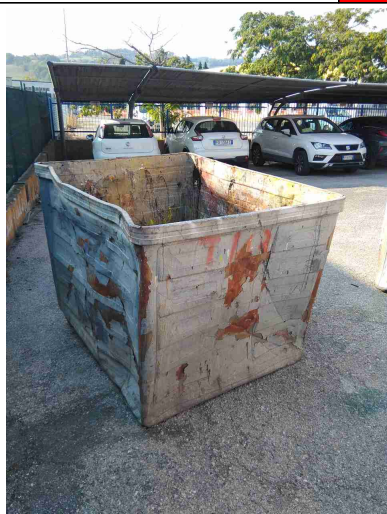

## Firme

Referente Aziendale

Data

CELACK SRL

Firme		
	17-09-2020 09:51:16	
Consulente Barberini Nicoletta	Data 17-09-2020 09:51:16	