

Verifica di conformità legislativa

Condotto per

NUOVA FRIGO'S SRL

Descrizione:

NUOVA FRIGO'S SRL - Verifica di conformità legislativa

Data:

28-01-2020 10:49:15

Consulente:

Barberini Nicoletta

Luogo:

FANO

Persone che partecipano al sopralluogo:

Note:

Premessa

A seguito della rilevazione dati, sopralluogo e relativa compilazione della presente Verifica di Conformità Legislativa dell'Azienda, in base alle normative vigenti, si comunicano le situazioni non conformi. La visita è stata condotta verificando a campione l'attività aziendale nel sito identificato, per questo motivo non può essere esclusa l'esistenza di eventuali ulteriori non conformità non evidenziate nel corso della presente visita.

Approvvigionamento idrico		
E' presente una concessione per l'approvvigionamento idrico diverso dal pubblico acquedotto?	Non pertinente	
Emissioni in atmosfera		
E' presente ed in corso di validita' un'autorizzazione ordinaria all'emissione in atmosfera?	Non pertinente	
E' presente ed in corso di validita' un'autorizzazione generale all'emissione in atmosfera?	Non pertinente	
Scarico acque reflue		
E' stata ottenuta l'autorizzazione allo scarico di acque reflue industriali?	Non pertinente	
Per le acque domestiche e' presente l'autorizzazione allo scarico e/o l'autorizzazione all'allaccio in pubblica fognatura e/o l'agibilita'?	Sì	Certificato di Agibilità e abitabilità + mantenimento all'allaccio n. 388 del 2003 rilasciato da ASET
Rifiuti		
E' presente ed e' correttamente compilato il registro di carico e scarico rifiuti?	Sì	
Sono correttamente compilati i formulari di identificazione e trasporto?	Sì	
NUOVA FRIGO'S SRL		

Rifiuti		
E' stato presentato entro il 30 aprile il MUD?	Si	
Sono presenti e aggiornati i certificati di caratterizzazione dei rifiuti?	No	
Sono presenti e aggiornati i certificati analitici dei rifiuti?	No	
E' autorizzata un'attivita' di recupero e/o smaltimento dei rifiuti?	Non pertinente	
E' autorizzata un'attivita' di trasporto dei rifiuti in conto proprio?	Si	An 08368 del 05.09.2016
E' autorizzata un'attivita' di trasporto dei rifiuti in ordinaria?	Non pertinente	
E' stato pagato entro il 30 aprile l'importo per l'iscrizione annuale all'albo dei gestori ambientali e/o dei recuperatori?	Si	
Tutti i mezzi con cui si trasportano i rifiuti sono inseriti nell'autorizzazione al trasporto?	No	Aggiornare con i nuovi mezzi
Sono state rispettate tutte le condizioni contenute nell'autorizzazione al trasporto e/o al recupero?	Si	

Rumore esterno		
E' stata fatta la valutazione di impatto acustico?	Non pertinente	
Consorzi di filiera		
L'azienda e' iscritta al CONAI e/o al consorzio obbligatorio per i produttori o gli importatori di imballaggi?	No	Acquisto film estensibile in ferramenta
Impianti contenenti F-GAS		
Per impianti la cui carica di gas fluorurati ad effetto serra e' superiore a 3 kg o superiore a 5 tonnellate di CO2 equivalenti, e' stata affidata la manutenzione ad una ditta certificata?	No	Verificare iscrizione banca dati nuova pompa di calore
Amianto		
In caso di presenza di materiali contenenti amianto e' stato verificato lo stato di conservazione?	Non pertinente	
Emissioni in atmosfera		
Tutte le emissioni esistenti sono autorizzate?	Non pertinente	
Scarico acque reflue		
Sono autorizzati tutti gli scarichi esistenti?	Non pertinente	

Scarico acque reflue

Le acque di condensa dei compressori e/o di condensa delle caldaie e/o di controlavaggio di addolcitori sono previste in autorizzazione o smaltite come rifiuti?

No



Segnalazione aggiuntiva n. 1

No

Vasca per prova macchine del ghiaccio

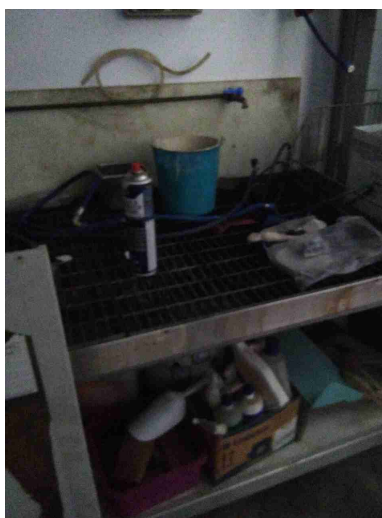

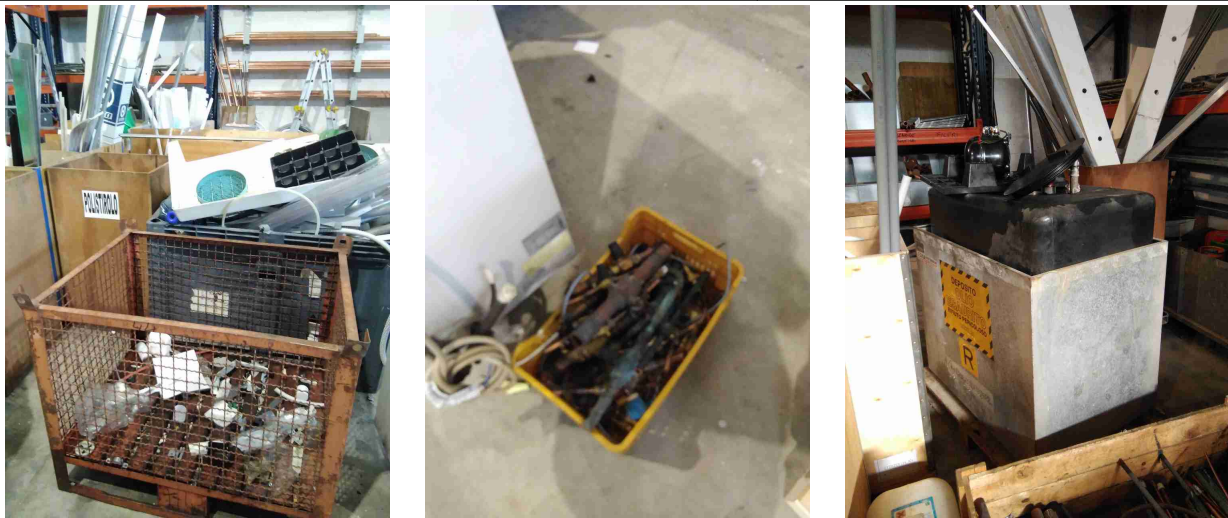
Rifiuti		
Tutti i rifiuti prodotti sono stati classificati ed a tutti e' stato assegnato un codice CER, compreso il relativo contenitore?	No	
		
Tutti i rifiuti sono stoccati correttamente: coperti e con bacino di contenimento per liquidi?	Sì	Stoccati internamente al magazzini
E' scongiurato il pericolo di contaminazione del suolo?	Sì	
Segnalazione aggiuntiva n. 1	No	Richiedere scheda di sicurezza delle bombolette spray

Rifiuti

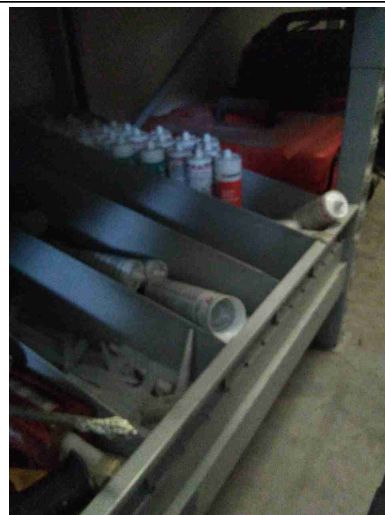
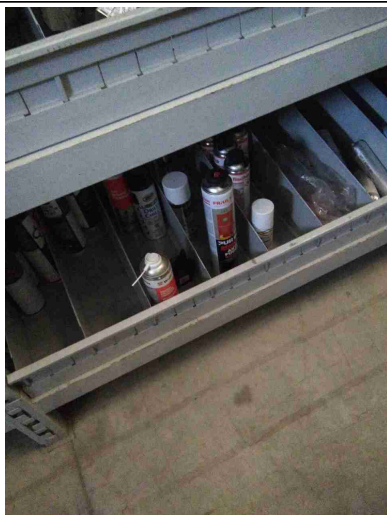

Segnalazione aggiuntiva n. 2

No

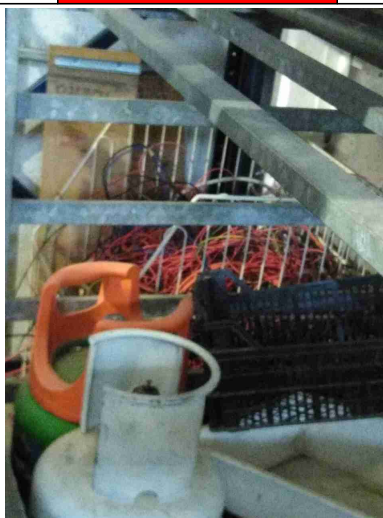

Segnalazione aggiuntiva n. 3

Sì

Rifiuti



Firme

Referente Aziendale	Data 28-01-2020 10:49:15	
Consulente Barberini Nicoletta	Data 28-01-2020 10:49:15	