

Verifica di conformità legislativa

Condotto per

C.C.S. SRL - Porcia

Descrizione:

C.C.S. SRL - Porcia - Verifica di conformità legislativa

Data:

06-02-2020 14:48:13

Consulente:

Ceccarelli Michele

Luogo:

PORCIA

Persone che partecipano al sopralluogo:

Ceccarelli Michele e Furlan Martina

Note:

Premessa

A seguito della rilevazione dati, sopralluogo e relativa compilazione della presente Verifica di Conformità Legislativa dell'Azienda, in base alle normative vigenti, si comunicano le situazioni non conformi. La visita è stata condotta verificando a campione l'attività aziendale nel sito identificato, per questo motivo non può essere esclusa l'esistenza di eventuali ulteriori non conformità non evidenziate nel corso della presente visita.

Organigramma e Formazione

Sono stati individuati gli addetti di primo soccorso?

Si

Baldo Cristina

Sono stati individuati gli addetti alla lotta antincendio?

Si

Baldo Cristina

DVR

Il DVR e' stato redatto ed e' disponibile, firmato e con data certa?

No

in corso di redazione

E' presente il piano di emergenza?

No

PDE del centro commerciale CONAD nel cui complesso sono ricompresi anche gli uffici CCS. predisporre un proprio piano coordinato con quello del supermercato, bar e parafarmacia



Documenti di gestione

E' stata effettuata e verbalizzata la riunione

Si

C.C.S. SRL - Porcia

Documenti di gestione		
periodica art. 35?		
E' presente la conformita' antincendio ai sensi del DPR 151/2011?	Non pertinente	
E' stata eseguita la prova di evacuazione?	No	programmarla per il 2020 in coordinamento con il supermercato e le altre attività presenti
Informazione, Formazione ed addestramento dei lavoratori		
Sono compilati i verbali di informazione, formazione, addestramento per tutti i lavoratori?	Si	gli attestati sono gestiti dalla sede centrale
Tutti i lavoratori in forza sono stati formati secondo i disposti dell'accordo Stato-Regioni 21/12/2011?	Si	in corso la formazione di n.2 nuovi assunti: Muzzin e Pellarin
Sono state elaborate e distribuite procedure di lavoro?	No	
Impianti		
E' disponibile l'agibilita' dei locali?	No	reperire dal Sig. Gobbo
E' presente il collaudo statico e/o sismico dell'edificio?	No	reperire dal Sig. Gobbo

Impianti		
E' presente il certificato di conformita' dell'impianto elettrico?	No	reperire dal Sig. Gobbo
E' stato denunciato e sottoposto a verifica periodica l'impianto di messa a terra?	No	reperire dal Sig. Gobbo
E' stato denunciato e sottoposto a verifica periodica l'impianto contro le scariche atmosferiche?	No	reperire dal Sig. Gobbo
L' edificio e' autoprotetto?	No	reperire dal Sig. Gobbo
Viene effettuata la manutenzione degli impianti di aereazione (aria condizionata, pompe di calore, ...)?	Si	trasferiti a Novembre 2019
Sono stati sottoposti a verifica periodica gli ascensori/montacarichi?	Si	trasferiti a Novembre 2019
Sicurezza delle strutture		
Nelle vetrate sono assenti fratture o vetri fragili che possono causare pericoli di infortuni?	Si	
Prevenzione incendi		
Gli estintori sono installati correttamente (facilmente raggiungibili, cartellonistica corretta, altezza adeguata)?	Si	

Prevenzione incendi		
Le valvole del gas sono segnalate e sono facilmente raggiungibili?	Non pertinente	
Le uscite di emergenza sono libere da ingombri, segnalate e facilmente apribili verso l'esodo?	Si	
		
Uscite di emergenza con sistemi di apertura omologati CE?	Si	
L'allarme antincendio e' efficiente ed adeguatamente segnalato?	Si	allarme ottico acustico

Prevenzione incendi

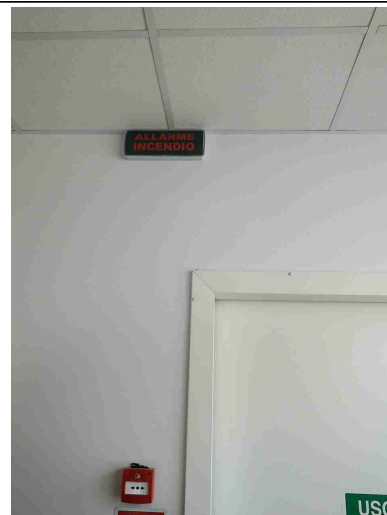
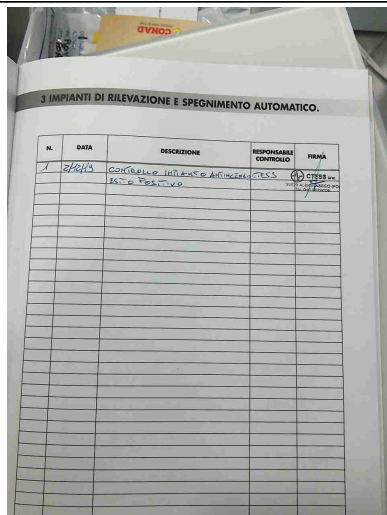

Pulsanti allarme antincendio facilmente raggiungibili?

Si



Punti di raccolta in caso di evacuazione segnalati?

Si

Prevenzione incendi

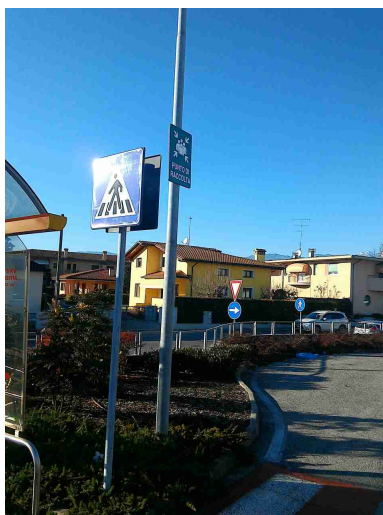

Presidi antincendio controllati
semestralmente

Si

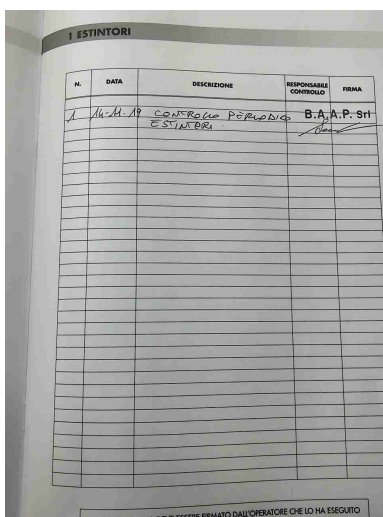

Sono correttamente
posizionate e ben distribuite le
planimetrie di evacuazione?

Si

Prevenzione incendi

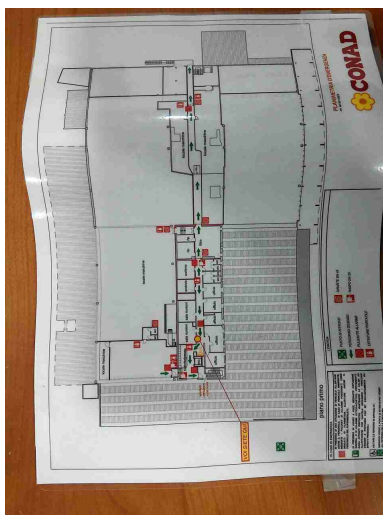

Segnalazione aggiuntiva n. 1

Si

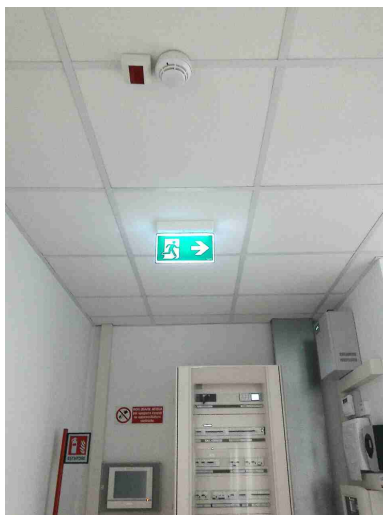

Segnalazione aggiuntiva n. 2

No

segnaletica di divieto di
utilizzo in caso di incendio

Prevenzione incendi



Scale soppalchi e luoghi con pericolo di caduta

Le scale portatili sono in buone condizioni e conformi alla norma UNI 131?

No

eliminare la scala presente e acquistarne una conforme alla norma EN 131

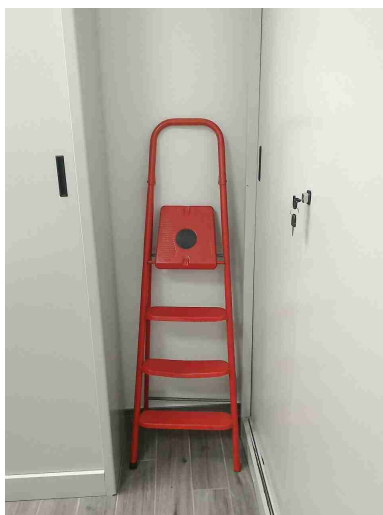

Le scale fisse sono munite di corrimano e di parapetto alto almeno 1m (misurando l'altezza all'inizio del gradino)?

Sì

Scale soppalchi e luoghi con pericolo di caduta

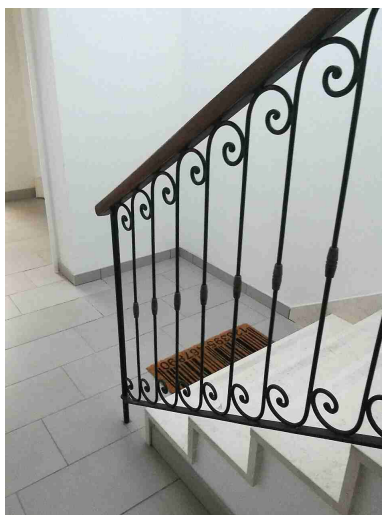

Nei gradini scivolosi sono presenti strisce antiscivolo?

Si

gradini antiscivolo

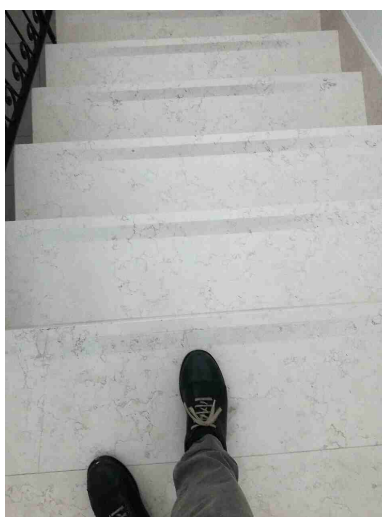

Tutti i luoghi elevati sono muniti di parapetto normale?

Si

Illuminazione

I locali appaiono

Si
C.C.S. SRL - Porcia

Illuminazione		
adeguatamente illuminati (corpi luce puliti, etc)?		
Luci di emergenza mantenute in buono stato di efficienza	Si	
Gli ambienti sono dotati di adeguati sistemi di schermatura dal sole?	No	installare tende veneziane alle finestre
Rischio elettrico		
Sui principali quadri elettrici sono presenti i cartelli di Divieto di spegnere incendi con acqua e pericolo folgorazione?	Si	
		
Nei quadri elettrici sono presenti gli sportelli e risultano chiusi?	Si	

Aerazione		
I locali appaiono adeguatamente aereati (compresi spogliatoi e servizi igienici)?	Si	
Macchine ed attrezzature		
Spazi di lavoro adeguati? (altezza 3m, superficie 2mq, volume 10mc)	Si	
Illuminazione a disposizione appare adeguata al compito?	Si	
Primo soccorso		
Sono presenti le cassette di primo soccorso?	Si	antibagno donne
Le cassette sono in buone condizioni e sono assenti elementi scaduti o rovinati?	Si	
Le cassette sono segnalate chiaramente e facilmente accessibili?	No	manca il cartello sulla porta antibagno

Primo soccorso

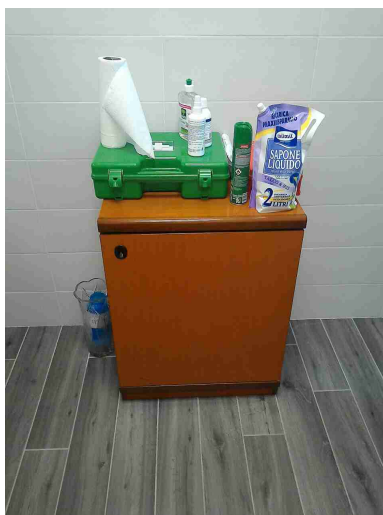

Rischi ufficio

Archivi e scaffalature in buono stato di manutenzione?

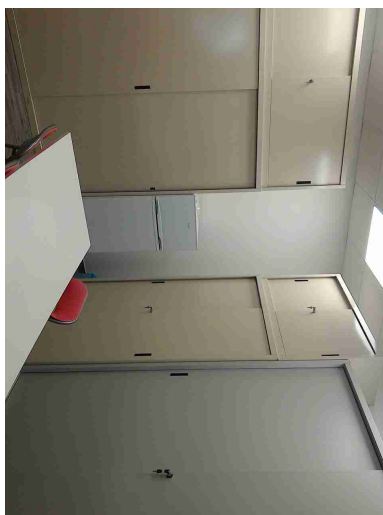

No

fissare a parete gli armadi posizionati all'interno del locale archivio

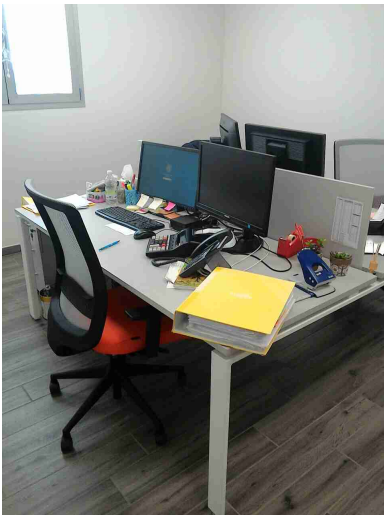

Buona condizione delle sedie?

Sì

Rischi ufficio		
Scrivanie in buone condizioni?	Si	
		
I cavi nelle postazioni PC sono disposti in modo tale da evitare inciampi e cadute?	Si	
Gli schermi sono orientati in modo da ridurre abbagli e riflessi dalle fonti di luce oppure sono dotati di sistemi parasole?	Si	
Fotocopiatrici posizionate in zone aeree?	Si	
Poggiapiedi in dotazione a chi ne fa richiesta?	Si	
Firme		
Referente Aziendale	Data 06-02-2020 14:48:13 C.C.S. SRL - Porcia	

Firme

Consulente

Ceccarelli Michele

Data

06-02-2020
14:48:13

