

# Verifica di conformità legislativa

Condotto per

## C.C.S. SRL - CASAITALIA

**Descrizione:**

C.C.S. SRL - CASAITALIA - Verifica di conformità legislativa

**Data:**

17-12-2019

**Consulente:**

Ceccarelli Michele

**Luogo:**

FORLI'

**Persone che partecipano al sopralluogo:**

Ceccarelli Michele e Alaimo Sandro

**Note:**

## **Premessa**

A seguito della rilevazione dati, sopralluogo e relativa compilazione della presente Verifica di Conformità Legislativa dell'Azienda, in base alle normative vigenti, si comunicano le situazioni non conformi. La visita è stata condotta verificando a campione l'attività aziendale nel sito identificato, per questo motivo non può essere esclusa l'esistenza di eventuali ulteriori non conformità non evidenziate nel corso della presente visita.

Organigramma e Formazione		
E' presente l'organigramma aziendale?	No	appendere il prospetto dell'organigramma aziendale
E' stato individuato univocamente il datore di lavoro?	Si	Sig. Gaspari Enrico
E' stato costituito il S.P.P. ed e' stato individuato il Responsabile del S.P.P.?	Si	
Sono stati formati il Responsabile e tutti i membri del S.P.P.?	Si	
E' stato individuato un medico competente?	Si	
Il nominativo del rappresentate dei lavoratori per la sicurezza e' stato comunicato telematicamente all'INAIL?	Si	
Il rappresentate dei lavoratori per la sicurezza e' stato formato in seguito all'elezione e poi costantemente?	Si	
Sono stati individuati gli addetti di primo soccorso?	No	procedere alla nomina e formazione
Gli addetti di primo soccorso hanno la formazione in corso di validita'?	No	procedere alla nomina e formazione
Sono stati individuati gli addetti alla lotta antincendio?	No	procedere alla nomina e formazione

Organigramma e Formazione		
Gli addetti alla lotta antincendio sono stati formati in modo congruo con il livello di rischio?	No	
Sono stati individuati dirigenti e preposti?	Si	Mattioli Vanni - dirigente
Dirigenti e preposti sono stati formati e la formazione e' in corso di validita'?	Si	
DVR		
Il DVR e' stato redatto ed e' disponibile, firmato e con data certa?	No	redazione in corso
La valutazione stress lavoro correlato e' in corso di validita'?	Si	25/06/2019
Impianti		
E' disponibile l'agibilita' dei locali?	No	reperire documentazione dalla proprietà
E' presente il collaudo statico e/o sismico dell'edificio?	No	reperire documentazione dalla proprietà
E' presente il certificato di conformita' dell'impianto elettrico?	No	reperire documentazione dalla proprietà
E' stato denunciato e sottoposto a verifica periodica l'impianto di messa a terra?	No	reperire documentazione dalla proprietà

<b>Impianti</b>		
E' stato denunciato e sottoposto a verifica periodica l'impianto contro le scariche atmosferiche?	No	reperire documentazione dalla proprietà
L' edificio e' autoprotetto?	No	reperire dalla proprietà la relazione di valutazione del rischio scariche atmosferiche
E' stato denunciato e sottoposto a verifica periodica l'impianto termico?	No	reperire documentazione dalla proprietà (se presente impianto)
Viene effettuata la manutenzione degli impianti di aereazione (aria condizionata, pompe di calore, ...)?	No	reperire contratto di manutenzione impianti ventilconvettori
<b>Sicurezza delle strutture</b>		
Pavimenti e spazi esterni privi di buche e/o inciampi?	Si	
Ingressi e passaggi mantenuti puliti da ingombri?	Si	
<b>Prevenzione incendi</b>		
Gli estintori sono installati correttamente (facilmente raggiungibili, cartellonistica corretta, altezza adeguata)?	Si	07/2019

## Prevenzione incendi



Gli idranti sono installati correttamente (facilmente raggiungibili, adeguatamente segnalati, buone condizioni, etc)?	Si	piazzale esterno
Le valvole del gas sono segnalate e sono facilmente raggiungibili?	Si	verificare se presenti (durante il sopralluogo in esterno non sono state rilevate)
Le uscite di emergenza sono libere da ingombri, segnalate e facilmente apribili verso l'esodo?	No	installare segnaletica di evacuazione in corrispondenza della porta di uscita

## Prevenzione incendi

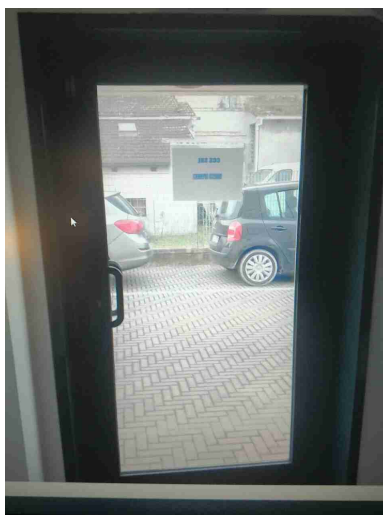

L'allarme antincendio e' efficiente ed adeguatamente segnalato?

No

verificare il funzionamento dell'impianto antincendio

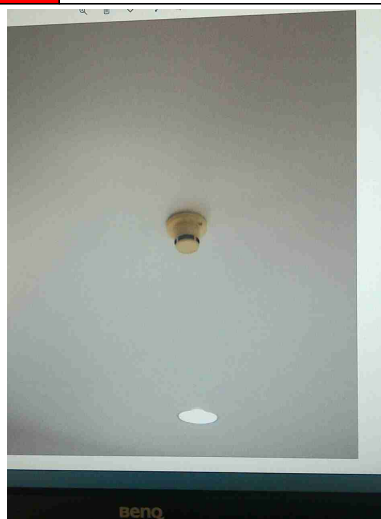
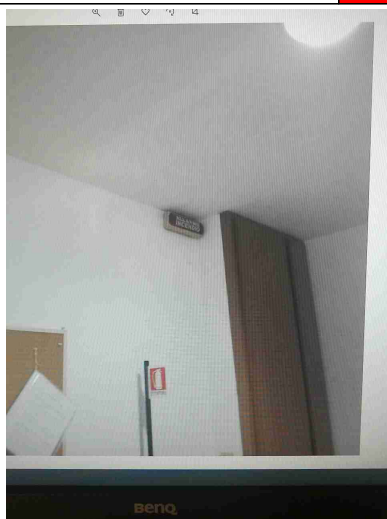

Punti di raccolta in caso di evacuazione segnalati?

No

Presidi antincendio controllati semestralmente

Sì

## Prevenzione incendi

Sono correttamente posizionate e ben distribuite le planimetrie di evacuazione?

Si



## Scale soppalchi e luoghi con pericolo di caduta

Le scale portatili sono in buone condizioni e conformi alla norma UNI 131?

Non  
pertinente

non presenti

Le scale fisse sono munite di corrimano e di parapetto alto almeno 1m (misurando l'altezza all'inizio del gradino)?

Si

Nei gradini scivolosi sono presenti strisce antiscivolo?

No

installare strisce antiscivolo

## Scale soppalchi e luoghi con pericolo di caduta

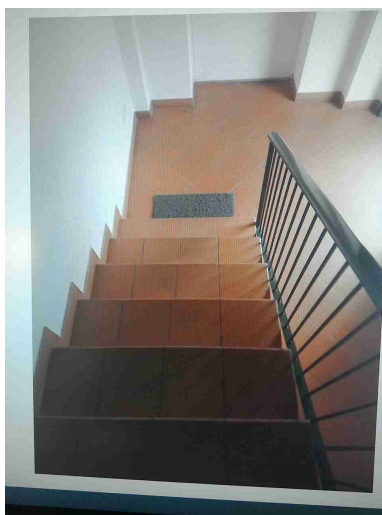

### Illuminazione

I locali appaiono adeguatamente illuminati (corpi luce puliti, etc)?

Si

Luci di emergenza mantenute in buono stato di efficienza

Si

reperire evidenza delle verifiche periodiche

### Rischio elettrico

Sui principali quadri elettrici sono presenti i cartelli di Divieto di spegnere incendi con acqua e pericolo folgorazione?

No

installare la cartellonistica indicante il pericolo di elettrocuzione e il divieto di spegnimento con acqua

## Rischio elettrico



Nei quadri elettrici sono presenti gli sportelli e risultano chiusi?

Si

Sono assenti fonti di rischio causate da una cattiva gestione dell'impianto elettrico (adattatori non conformi, prese elettriche e/o prolunghe rovinate, cavi che creano fonte di inciampo, etc)?

No

raccogliere i cavi sparsi mediante spirali raccogli o idonee canaline passacavo

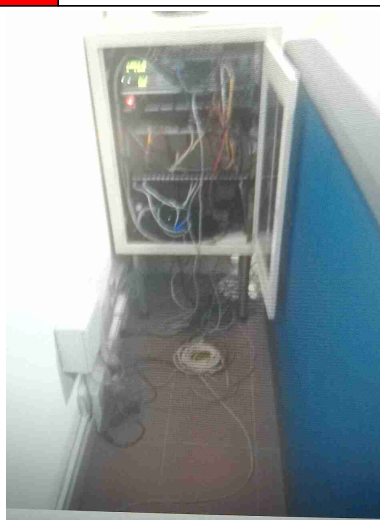
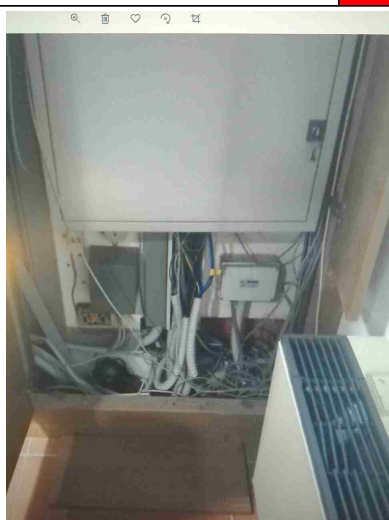

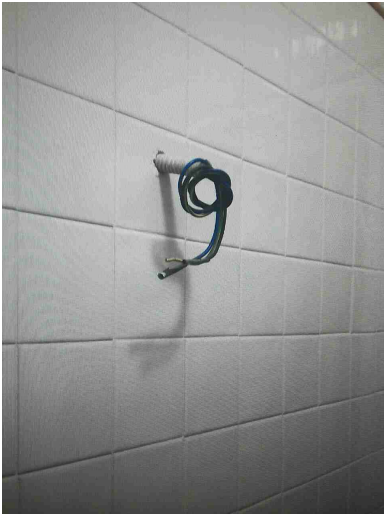
<b>Rischio elettrico</b>		
Segnalazione aggiuntiva n. 1	No	installare la plafoniera mancante
		
<b>Aerazione</b>		
I locali appaiono adeguatamente aereati (compresi spogliatoi e servizi igienici)?	Si	
<b>Primo soccorso</b>		
Sono presenti le cassette di primo soccorso?	Si	
Le cassette sono in buone condizioni e sono assenti elementi scaduti o rovinati?	Si	
Le cassette sono segnalate chiaramente e facilmente accessibili?	Si	

## Primo soccorso



## Rischi ufficio

Archivi e scaffalature in buono stato di manutenzione?	Si	
Buona condizione delle sedie?	Si	
Scrivanie in buone condizioni?	Si	
I cavi nelle postazioni PC sono disposti in modo tale da evitare inciampi e cadute?	Si	
Gli schermi sono orientati in modo da ridurre abbagli e riflessi dalle fonti di luce oppure sono dotati di sistemi parasole?	No	installare le veneziane alle finestre

## Firme

C.C.S. SRL - CASAITALIA

Firme		
Referente Aziendale	Data 17-12-2019	
Consulente Ceccarelli Michele	Data 17-12-2019	