

Verifica di conformità legislativa

Condotto per

UP55 - MIBAC - BIBLIOTECA STATALE MACERATA

Descrizione:

UP55 - MIBAC - BIBLIOTECA STATALE MACERATA - Verifica di conformità legislativa

Data:

30-07-2020 09:14:00

Consulente:

Terenzi Federico

Luogo:

MACERATA

Persone che partecipano al sopralluogo:

Note:

Premessa

A seguito della rilevazione dati, sopralluogo e relativa compilazione della presente Verifica di Conformità Legislativa dell'Azienda, in base alle normative vigenti, si comunicano le situazioni non conformi. La visita è stata condotta verificando a campione l'attività aziendale nel sito identificato e attraverso le informazioni rilasciate dal datore di lavoro. Per questo motivo non può essere esclusa l'esistenza di eventuali ulteriori non conformità non evidenziate nel corso della presente visita.

Organigramma e Formazione		
E' stato individuato univocamente il datore di lavoro?	Si	
E' stato costituito il S.P.P. ed e' stato individuato il Responsabile del S.P.P.?	Si	Federico Terenzi
Sono stati formati il Responsabile e tutti i membri del S.P.P.?	Si	
E' stato individuato un medico competente?	Si	
Il nominativo del rappresentante dei lavoratori per la sicurezza e' stato comunicato telematicamente all'INAIL?	Si	Lucilla Minnicucci
Sono stati individuati gli addetti di primo soccorso?	Si	
Gli addetti di primo soccorso hanno la formazione in corso di validita'?	No	Aggiornare i corsi
Sono stati individuati gli addetti alla lotta antincendio?	Si	
Gli addetti alla lotta antincendio sono stati formati in modo congruo con il livello di rischio?	Si	

DVR		
Il DVR e' stato redatto ed e' disponibile, firmato e con data certa?	Si	
E' presente il piano di emergenza?	Si	
Informazione, Formazione ed addestramento dei lavoratori		
Tutti i lavoratori in forza sono stati formati secondo i disposti dell'accordo Stato-Regioni 21/12/2011?	No	Aggiornare la formazione
Impianti		
E' presente il certificato di conformita' dell'impianto elettrico?	Si	Gestito dall'università
E' stato denunciato e sottoposto a verifica periodica l'impianto di messa a terra?	No	Verificare anche con l'università se l'impianto di messa a terra viene verificato ogni 2 anni
E' stato denunciato e sottoposto a verifica periodica l'impianto termico?	Si	Gestito dall'università
Sono stati sottoposti a verifica periodica gli ascensori/montacarichi?	Si	Gestito dall'università
Sicurezza delle strutture		
Nelle vetrate sono assenti fratture o vetri fragili che	Si	

Sicurezza delle strutture		
possono causare pericoli di infortuni?		
Prevenzione incendi		
Gli estintori sono installati correttamente (facilmente raggiungibili, cartellonistica corretta, altezza adeguata)?	Si	
Le uscite di emergenza sono libere da ingombri, segnalate e facilmente apribili verso l'esodo?	No	Alcune vie di fuga non sono segnalate (locale macchina-sottovuoto)
Uscite di emergenza con sistemi di apertura omologati CE?	No	
L'allarme antincendio e' efficiente ed adeguatamente segnalato?	No	Presenti ma non segnalati
		

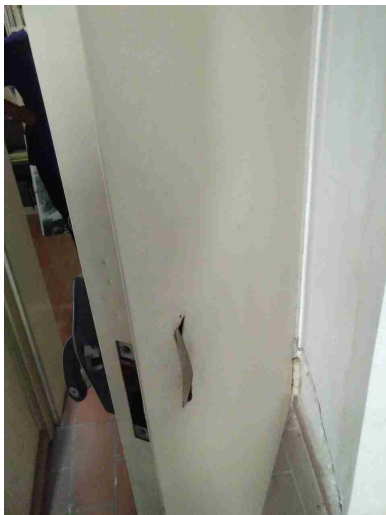
Prevenzione incendi		
Pulsanti allarme antincendio facilmente raggiungibili?	Si	
Punti di raccolta in caso di evacuazione segnalati?	No	
Presidi antincendio controllati semestralmente	Si	
Sono correttamente posizionate e ben distribuite le planimetrie di evacuazione?	No	
Segnalazione aggiuntiva n. 1	No	Porta rotta
		
Scale soppalchi e luoghi con pericolo di caduta		
Le scale portatili sono in buone condizioni e conformi alla norma UNI 131?	No	Mancanza di fascia di fermo al piede nel ballatoio

Scale soppalchi e luoghi con pericolo di caduta



Le scale fisse sono munite di corrimano e di parapetto alto almeno 1m (misurando l'altezza all'inizio del gradino)?

Si

Nei gradini scivolosi sono presenti strisce antiscivolo?

Si

Tutti i luoghi elevati sono muniti di parapetto normale?

Si

Segnalazione aggiuntiva n. 1

No

Parapetti bassi

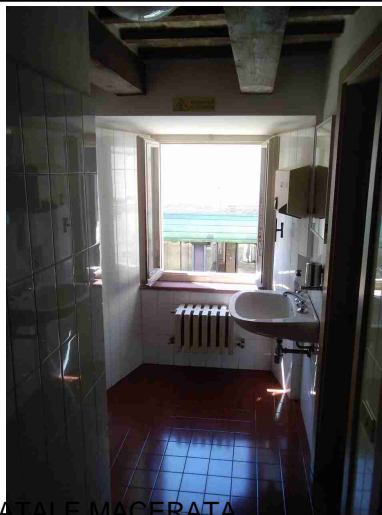

UP55 - MIBAC - BIBLIOTECA STATALE MACERATA

Illuminazione		
I locali appaiono adeguatamente illuminati (corpi luce puliti, etc)?	Si	
Luci di emergenza mantenute in buono stato di efficienza	Si	
Rischio elettrico		
Sui principali quadri elettrici sono presenti i cartelli di Divieto di spegnere incendi con acqua e pericolo folgorazione?	Si	
Nei quadri elettrici sono presenti gli sportelli e risultano chiusi?	Si	
Aerazione		
I locali appaiono adeguatamente aereati (compresi spogliatoi e servizi igienici)?	No	

Aerazione

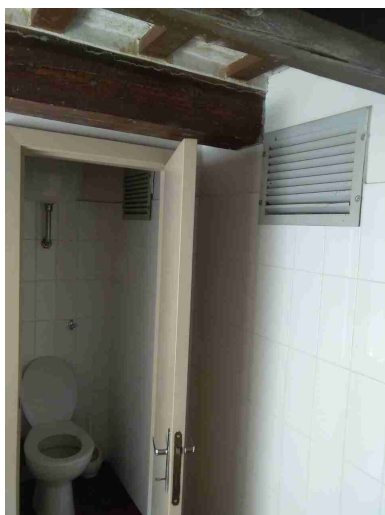

Macchine ed attrezzature

Spazi di lavoro adeguati?
(altezza 3m, superficie 2mq,
volume 10mc)

Si

Illuminazione a disposizione
appare adeguata al compito?

Si

Rischi chimico e cancerogeno

Sono disponibili le schede di
sicurezza dei prodotti chimici
utilizzati?

Non
pertinente

Dispositivi di protezione individuale (DPI)

I lavoratori fanno un uso
regolare e corretto dei DPI?

Si

Primo soccorso		
Sono presenti le cassette di primo soccorso?	Si	
Le cassette sono in buone condizioni e sono assenti elementi scaduti o rovinati?	No	
Le cassette sono segnalate chiaramente e facilmente accessibili?	Si	
Rischi ufficio		
Archivi e scaffalature in buono stato di manutenzione?	Si	
Buona condizione delle sedie?	Si	
Scrivanie in buone condizioni?	Si	
I cavi nelle postazioni PC sono disposti in modo tale da evitare inciampi e cadute?	Si	
Gli schermi sono orientati in modo da ridurre abbagli e riflessi dalle fonti di luce oppure sono dotati di sistemi parasole?	Si	
Fotocopiatrici posizionate in zone aeree?	Si	
Poggiapiedi in dotazione a chi ne fa richiesta?	Si	

Firme		
Referente Aziendale	Data 30-07-2020 09:14:00	
Consulente Terenzi Federico	Data 30-07-2020 09:14:00	